

The background is a complex geometric pattern. It features four large quadrants meeting at a central point. Each quadrant is divided by a diagonal line from the center to the corner. The top-left and bottom-right quadrants are primarily black, with a beige triangle in the outer corner and a red semi-circle. The top-right and bottom-left quadrants are primarily beige, with a black triangle in the outer corner and a red semi-circle. The red semi-circles are positioned such that they appear to be part of a larger circle centered at the origin.

TAPETAI
SONHE E REALIZE



A TAPETAH

Referência em tapetes de alto padrão no Brasil, a Tapetah tem a inovação como um de seus maiores pilares. Em mais de 20 anos de atuação, desenvolvemos uma extensa linha de produtos e texturas de tapetes, sempre investindo em alta tecnologia, matérias-primas diferenciadas, maquinário e pigmentações, para oferecer as melhores soluções em tapetes personalizados aos nossos clientes.

Primamos pela qualidade em cada detalhe da confecção de nossas peças. Esta dedicação e esforço se tornam perceptíveis na qualidade e apresentação dos produtos, conquistando a admiração e o reconhecimento do mercado.

Nossos tapetes proporcionam ao seu ambiente conforto e personalidade com produtos fabricados artesanalmente e personalizados para você. Nosso portfólio conta com uma extensa gama de materiais de primeira linha para produzir o tapete ideal para cada necessidade.

Buscamos a melhor solução para o ambiente através da co-criação. Nossos clientes têm liberdade de customizar e criar peças exclusivas que harmonizem em seu ambiente. Cada cliente pode ter a certeza de que, assim como ele, cada peça produzida pela Tapetah é única!

ÂNGELA LEAL

Fundadora/founder



Ângela Leal é fundadora da Tapetah, empresa criada em 1998, fruto de uma história marcada por determinação e um incansável espírito empreendedor.

A Tapetah iniciou as atividades em São Paulo, produzindo tapetes com fibras naturais, em especial o Sisal. Ao longo dos últimos 20 anos, movida pela inovação, a Tapetah lançou uma extensa linha de produtos para atender às mais diversas necessidades do mercado da alta decoração. Ângela comanda também o estúdio de design da marca. Suas criações trazem consigo as características de sua personalidade forte, alegre e positiva.

Está sempre atenta às principais tendências do universo da alta decoração para produzir estampas exclusivas, através da criação de tapetes personalizados para cada projeto, tendo como objetivo valorizar os ambientes com estilo e a qualidade dos produtos Tapetah.

JOSÉ VANDERLEI BERNARDI

Diretor Comercial / Commercial Manager



Com 50 anos de experiência na indústria de tapetes, tanto na área de produção como na área comercial, sendo 37 anos em empresa de grande porte, está ligado à Tapetah desde 2005.

Através de seus conhecimentos auxiliou na diversificação e ampliação de sua linha de produtos para torná-la atualmente a empresa mais completa no segmento de tapetes artesanais.

DESIGNERS NACIONAIS



Estúdio Bola



Fabiana Queiroga



Fabrcio Roncca



80e8



Adolini + Simonini



Alex Bigeli



José Vanderlei Bernardi

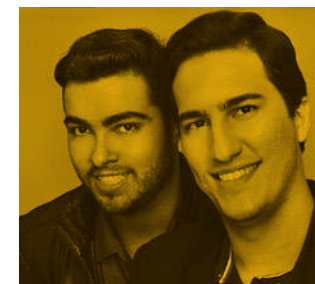

MA Interiores



Mariana Prestes



Ângela Leal



Bruno Faucz



Daniel Simonini



Mula Preta



Naná Mendes da Rocha



Newton Lima

DESIGNERS NACIONAIS



PAX Arq



Ponto Eu



Renan Manga



Renata Moura



Renata Rubim



Toia Lemann



Tri Design
Estevam de Carvalhaes e
Victor Leite



Vanessa Martins

DESIGNERS INTERNACIONAIS



Franciszek Michalek



Menini Nicola



Piotr Michalek

TM LINHA 0 A 299



Primeiros modelos criados na linha de tear manual da Tapetah. Confeccionados com urdume de polipropileno, trama podendo ser trabalhada com fios de polipropileno em sua maioria, mas também com fios de poliéster revestidos de PVC. Modelos diversificados.



Tear
TM 50/4

Tear TM 50

por Ângela Leal

× **ACABAMENTO**
Tear

× **MATERIAIS**
Trama em polipropileno + poliéster
revestido de PVC e urdume
de polipropileno

× **LINHA**
Tear

× **COLEÇÃO**
Tramas

× **MEDIDAS**
Até 5,60m x 15m

× **BASE**
Backing (PVC: 75%; PES: 25%)

Loom
TM 50

× **FINISHING**
Loom

× **MATERIALS**
Polypropylene +
PVC-coated polyester
weft and polypropylene
warp

× **LINE**
Loom

× **COLLECTION**
Tramas

× **SIZE**
Up to 5,60m x 15m

× **BASE**
Backing (PVC: 75%; PES:
25%)



Tear TM 50

por Ângela Leal

- × **ACABAMENTO**
Tear
- × **MATERIAIS**
Trama em polipropileno + poliéster revestido de PVC e urdume de polipropileno
- × **LINHA**
Tear
- × **COLEÇÃO**
Tramas
- × **MEDIDAS**
Até 5,60m x 15m
- × **BASE**
Backing (PVC: 75%; PES: 25%)

Loom
TM 50

- × **FINISHING**
Loom
- × **MATERIALS**
Polypropylene +
PVC-coated polyester
weft and polypropylene
warp
- × **LINE**
Loom
- × **COLLECTION**
Tramas
- × **SIZE**
Up to 5,60m x 15m
- × **BASE**
Backing (PVC: 75%; PES:
25%)

Detalhe
Detail



Tear TM 60

por Ângela Leal

× **ACABAMENTO**
Tear

× **MATERIAIS**
Trama em polipropileno + poliéster
revestido de PVC e urdume
de polipropileno

× **LINHA**
Tear

× **COLEÇÃO**
Tramas

× **MEDIDAS**
Até 5,60m x 15m

× **BASE**
Backing (PVC: 75%; PES: 25%)

Loom
TM 60

× **FINISHING**
Loom

× **MATERIALS**
*Polypropylene +
PVC-coated polyester
weft and polypropylene
warp*

× **LINE**
Loom

× **COLLECTION**
Tramas

× **SIZE**
Up to 5,60m x 15m

× **BASE**
*Backing (PVC: 75%; PES:
25%)*



Tear TM 60

por Ângela Leal

- × **ACABAMENTO**
Tear
- × **MATERIAIS**
Trama em polipropileno + poliéster
revestido de PVC e urdume
de polipropileno
- × **LINHA**
Tear
- × **COLEÇÃO**
Tramas
- × **MEDIDAS**
Até 5,60m x 15m
- × **BASE**
Backing (PVC: 75%; PES: 25%)

Loom
TM 60

- × **FINISHING**
Loom
- × **MATERIALS**
Polypropylene +
PVC-coated polyester
weft and polypropylene
warp
- × **LINE**
Loom
- × **COLLECTION**
Tramas
- × **SIZE**
Up to 5,60m x 15m
- × **BASE**
Backing (PVC: 75%; PES:
25%)

Detalhe
Detail



Tear TM 76-1

por Ângela Leal

× **ACABAMENTO**
Tear

× **MATERIAIS**
Trama em polipropileno + poliéster
revestido de PVC e urdume
de polipropileno

× **LINHA**
Tear

× **COLEÇÃO**
Tramas

× **MEDIDAS**
Até 5,60m x 15m

× **BASE**
Backing (PVC: 75%; PES: 25%)

Loom
TM 76-1

× **FINISHING**
Loom

× **MATERIALS**
Polypropylene +
PVC-coated polyester
weft and polypropylene
warp

× **LINE**
Loom

× **COLLECTION**
Tramas

× **SIZE**
Up to 5,60m x 15m

× **BASE**
Backing (PVC: 75%; PES:
25%)

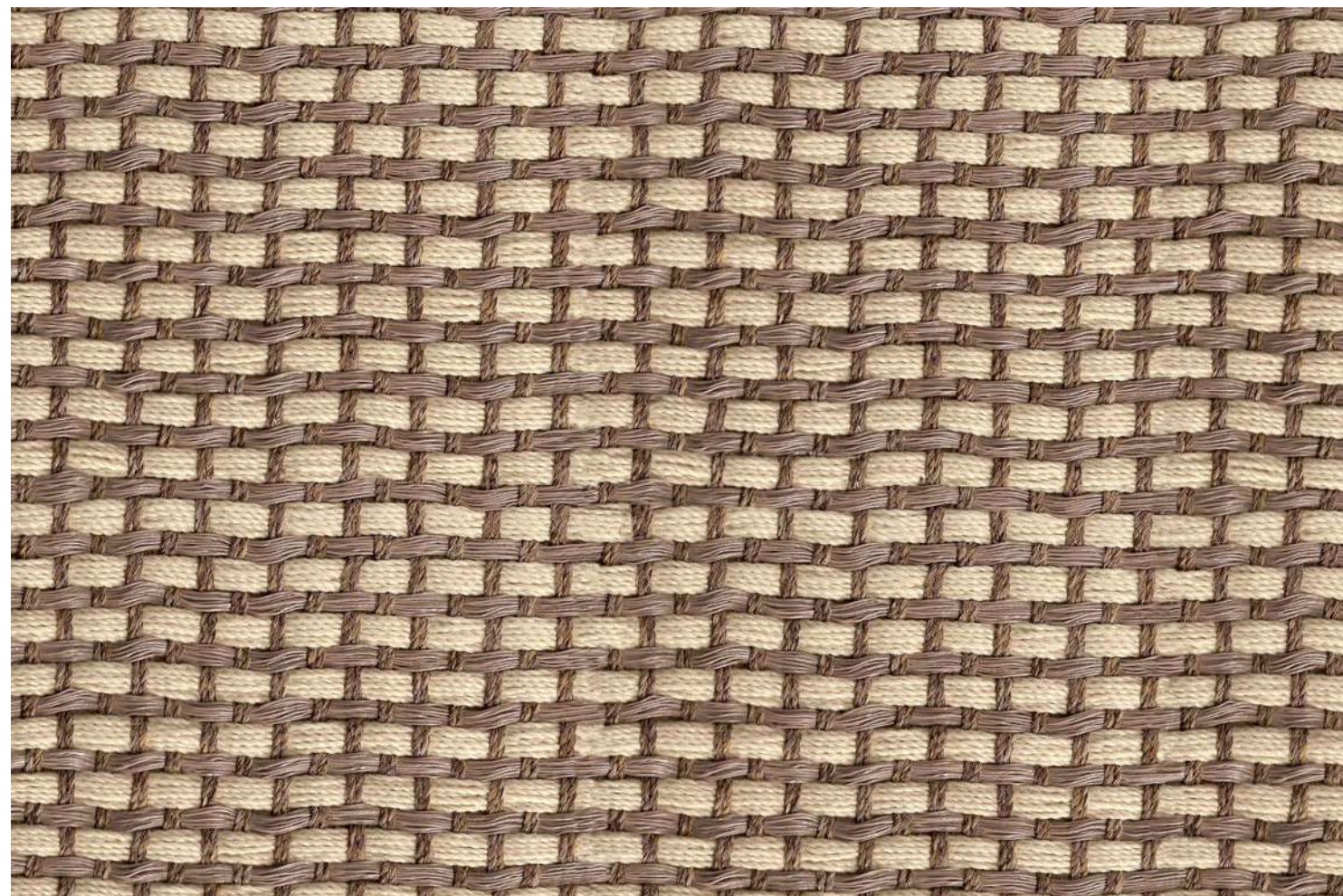

Tear TM 76-1

por Ângela Leal

- × **ACABAMENTO**
Tear
- × **MATERIAIS**
Trama em polipropileno + poliéster revestido de PVC e urdume de polipropileno
- × **LINHA**
Tear
- × **COLEÇÃO**
Tramas
- × **MEDIDAS**
Até 5,60m x 15m
- × **BASE**
Backing (PVC: 75%; PES: 25%)

Loom
TM 76-1

- × **FINISHING**
Loom
- × **MATERIALS**
Polypropylene +
PVC-coated polyester
weft and polypropylene
warp
- × **LINE**
Loom
- × **COLLECTION**
Tramas
- × **SIZE**
Up to 5,60m x 15m
- × **BASE**
Backing (PVC: 75%; PES:
25%)

Detalhe
Detail



Tear TM 98-1

por Ângela Leal

- × **ACABAMENTO**
Tear
- × **MATERIAIS**
Trama em polipropileno e urdume de polipropileno
- × **LINHA**
Tear
- × **COLEÇÃO**
Tramas
- × **MEDIDAS**
Até 5,60m x 15m
- × **BASE**
Backing (PVC: 75%; PES: 25%)

Loom
TM 98-1

- × **FINISHING**
Loom
- × **MATERIALS**
Polypropylene weft and polypropylene warp
- × **LINE**
Loom
- × **COLLECTION**
Tramas
- × **SIZE**
Up to 5,60m x 15m
- × **BASE**
Backing (PVC: 75%; PES: 25%)



Tear TM 98-1

por Ângela Leal

- × **ACABAMENTO**
Tear
- × **MATERIAIS**
Trama em polipropileno e urdume de polipropileno
- × **LINHA**
Tear
- × **COLEÇÃO**
Tramas
- × **MEDIDAS**
Até 5,60m x 15m
- × **BASE**
Backing (PVC: 75%; PES: 25%)

Loom
TM 98-1

- × **FINISHING**
Loom
- × **MATERIALS**
Polypropylene weft and polypropylene warp
- × **LINE**
Loom
- × **COLLECTION**
Tramas
- × **SIZE**
Up to 5,60m x 15m
- × **BASE**
Backing (PVC: 75%; PES: 25%)

Detalhe
Detail



Tear TM 221

por Ângela Leal

× **ACABAMENTO**
Tear

× **MATERIAIS**
Trama de poliéster revestido de PVC e urdume de polipropileno

× **LINHA**
Tear

× **COLEÇÃO**
Tramas

× **MEDIDAS**
Até 5,60m x 15m

× **BASE**
Backing (PVC: 100%)

OBS: Este modelo pode ser usado em área externa.

Loom
TM 221

× **FINISHING**
Loom

× **MATERIALS**
PVC-coated polyester
weft and polypropylene
warp

× **LINE**
Loom

× **COLLECTION**
Tramas

× **SIZE**
Up to 5,60m x 15m

× **BASE**
Backing (PVC: 100%)

*OBS: This model can be
used in external areas.*

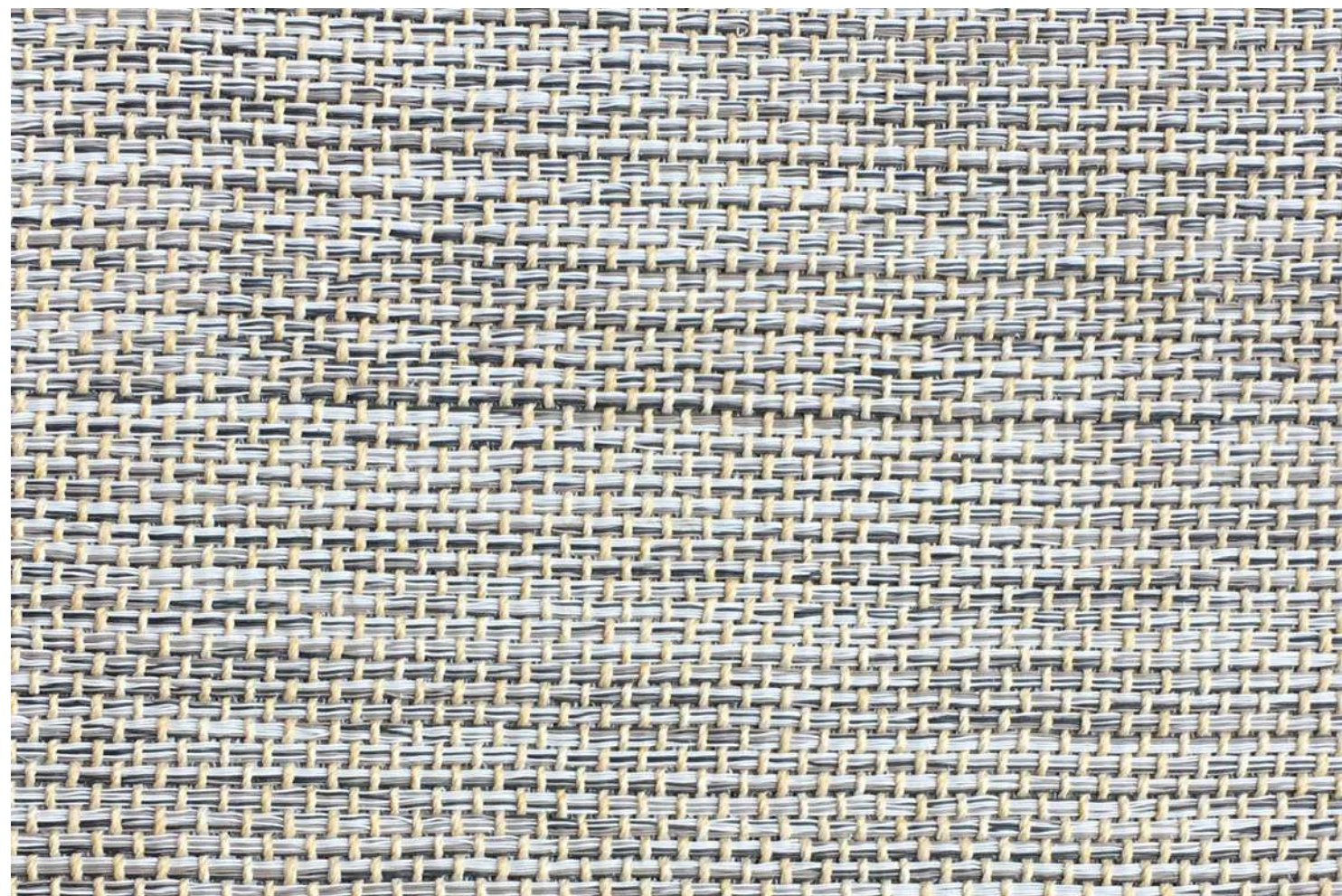

Tear TM 221

por Ângela Leal

- × **ACABAMENTO**
Tear
- × **MATERIAIS**
Trama de poliéster revestido de PVC e urdume de polipropileno
- × **LINHA**
Tear
- × **COLEÇÃO**
Tramas
- × **MEDIDAS**
Até 5,60m x 15m
- × **BASE**
Backing (PVC: 100%)

Loom
TM 221

- × **FINISHING**
Loom
- × **MATERIALS**
PVC-coated polyester
weft and polypropylene
warp
- × **LINE**
Loom
- × **COLLECTION**
Tramas
- × **SIZE**
Up to 5,60m x 15m
- × **BASE**
Backing (PVC: 100%)

Detalhe
Detail



Outros modelos

TM 56



TM 57



TM 58



TM 61-2

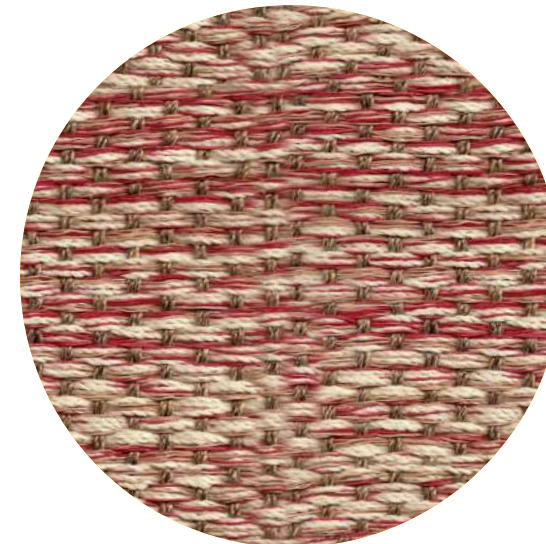

TM 63

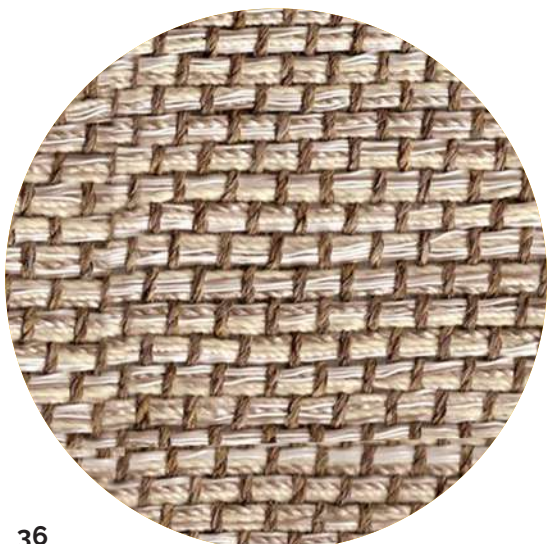

TM 293



TM 297-1



TM LINHA 300



Modelos desenvolvidos para ambientes externos (podem ser usados também em ambientes internos). Urdume de polipropileno com trama feita de fios de poliéster revestidos de PVC de espessura grossa (mostruário de fios de tear com 26 opções de cores). Base 100% PVC, ideal para ambientes úmidos, fácil de lavar e de secagem rápida.



Tear
TM 300/62



Tear
TM 376

Tear TM 329-4

por Ângela Leal

× **ACABAMENTO**
Tear

× **MATERIAIS**
Trama de poliéster revestido de PVC e urdume de polipropileno

× **LINHA**
Tear

× **COLEÇÃO**
Tramas

× **MEDIDAS**
Até 5,60m x 15m

× **BASE**
Backing (PVC:100%)

Loom
TM 329-4

× **FINISHING**
Loom

× **MATERIALS**
PVC-coated polyester
weft and polypropylene
warp

× **LINE**
Loom

× **COLLECTION**
Tramas

× **SIZE**
Up to 5,60m x 15m

× **BASE**
Backing (PVC: 100%)



Tear TM 329-4

por Ângela Leal

- × **ACABAMENTO**
Tear
- × **MATERIAIS**
Trama de poliéster revestido de PVC e urdume de polipropileno
- × **LINHA**
Tear
- × **COLEÇÃO**
Tramas
- × **MEDIDAS**
Até 5,60m x 15m
- × **BASE**
Backing (PVC: 100%)

OBS: Este modelo pode ser usado em área externa.

Loom
TM 329-4

- × **FINISHING**
Loom
- × **MATERIALS**
PVC-coated polyester weft and polypropylene warp
- × **LINE**
Loom
- × **COLLECTION**
Tramas
- × **SIZE**
Up to 5,60m x 15m
- × **BASE**
Backing (PVC: 100%)

OBS: This model can be used in external areas.

Detalhe
Detail



Outros modelos

TM 300



TM 303



TM 312



TM 315

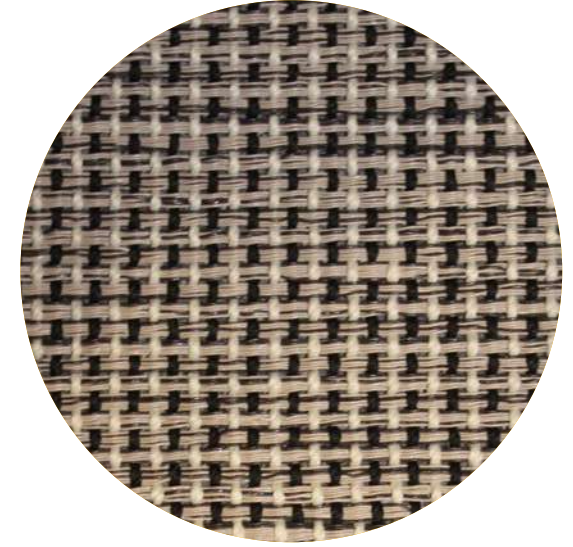

TM 336



TM 336-11



TM 336-17



TM 336-18



Outros modelos

TM 336-18 B



TM 360-19



TM 376



TM LINHA 400



Modelos feitos com urdume de polipropileno, podendo conter em sua trama fios de polipropileno, fios de sisal e fios de fibra de bananeira, utilizados separadamente ou combinados entre si.



Tear
TM 445

Tear TM 421

por Ângela Leal

× **ACABAMENTO**
Tear

× **MATERIAIS**
Urdume e trama em polipropileno

× **LINHA**
Tear

× **COLEÇÃO**
Tramas

× **MEDIDAS**
Até 5,60m x 15m

× **BASE**
Backing (PVC: 75%; PES: 25%)

Loom
TM 421

× **FINISHING**
Loom

× **MATERIALS**
Polypropylene weft and
polypropylene warp

× **LINE**
Loom

× **COLLECTION**
Tramas

× **SIZE**
Up to 5,60m x 15m

× **BASE**
Backing (PVC: 75%; PES:
25%)

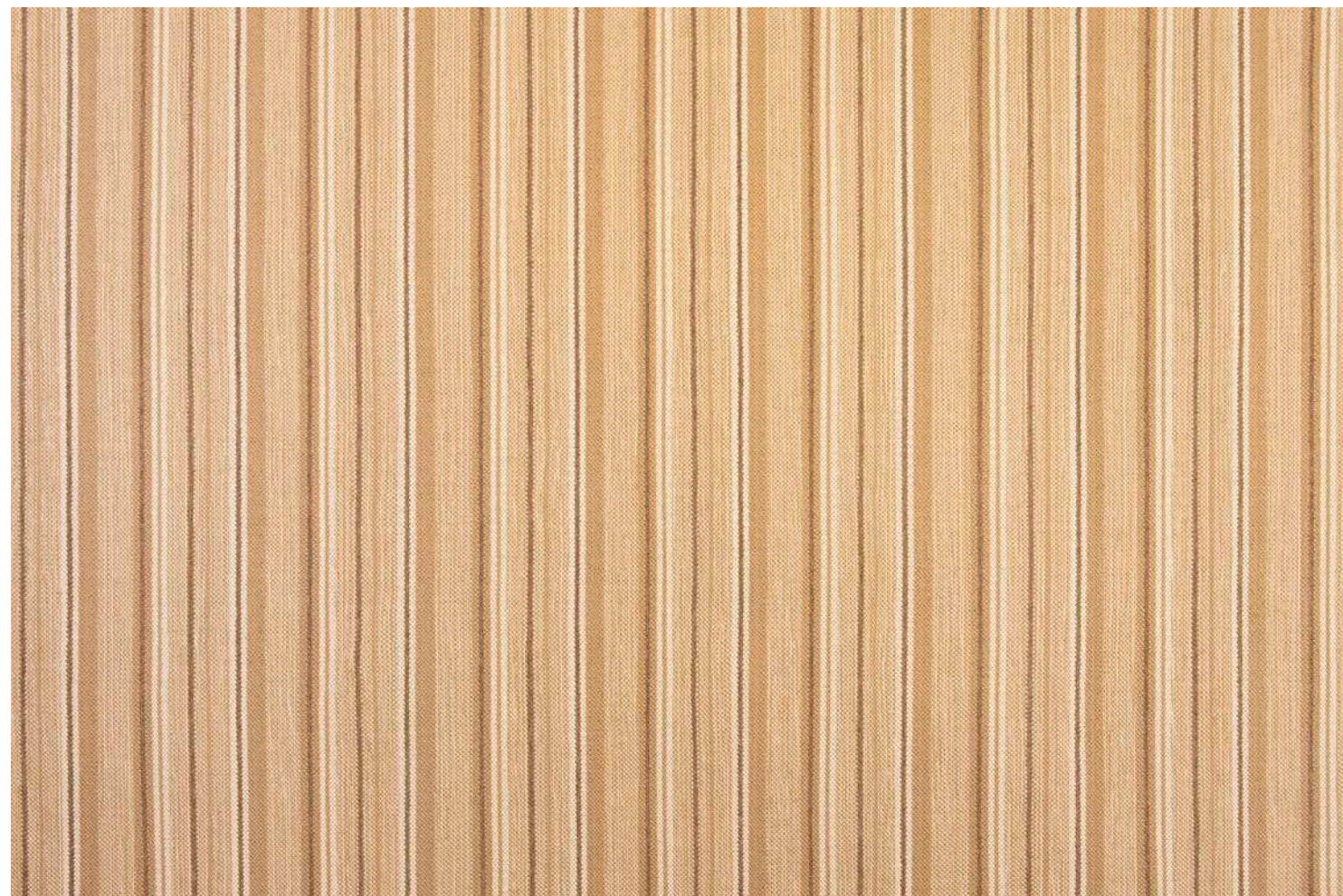

Tear TM 421

por Ângela Leal

- × **ACABAMENTO**
Tear
- × **MATERIAIS**
Trama em polipropileno e urdume de polipropileno
- × **LINHA**
Tear
- × **COLEÇÃO**
Tramas
- × **MEDIDAS**
Até 5,60m x 15m
- × **BASE**
Backing (PVC: 75%; PES: 25%)

Loom
TM 421

- × **FINISHING**
Loom
- × **MATERIALS**
Polypropylene weft and polypropylene warp
- × **LINE**
Loom
- × **COLLECTION**
Tramas
- × **SIZE**
Up to 5,60m x 15m
- × **BASE**
Backing (PVC: 75%; PES: 25%)

Detalhe
Detail



Tear TM 431

por Ângela Leal

- × **ACABAMENTO**
Tear
- × **MATERIAIS**
Trama em polipropileno e urdume de polipropileno
- × **LINHA**
Tear
- × **COLEÇÃO**
Tramas
- × **MEDIDAS**
Até 5,60m x 15m
- × **BASE**
Backing (PVC: 75%; PES: 25%)

Loom
TM 431

- × **FINISHING**
Loom
- × **MATERIALS**
Polypropylene weft and polypropylene warp
- × **LINE**
Loom
- × **COLLECTION**
Tramas
- × **SIZE**
Up to 5,60m x 15m
- × **BASE**
Backing (PVC: 75%; PES: 25%)



Tear TM 431

por Ângela Leal

- × **ACABAMENTO**
Tear
- × **MATERIAIS**
Trama em polipropileno e urdume de polipropileno
- × **LINHA**
Tear
- × **COLEÇÃO**
Tramas
- × **MEDIDAS**
Até 5,60m x 15m
- × **BASE**
Backing (PVC: 75%; PES: 25%)

Loom
TM 431

- × **FINISHING**
Loom
- × **MATERIALS**
Polypropylene weft and polypropylene warp
- × **LINE**
Loom
- × **COLLECTION**
Tramas
- × **SIZE**
Up to 5,60m x 15m
- × **BASE**
Backing (PVC: 75%; PES: 25%)

Detalhe
Detail

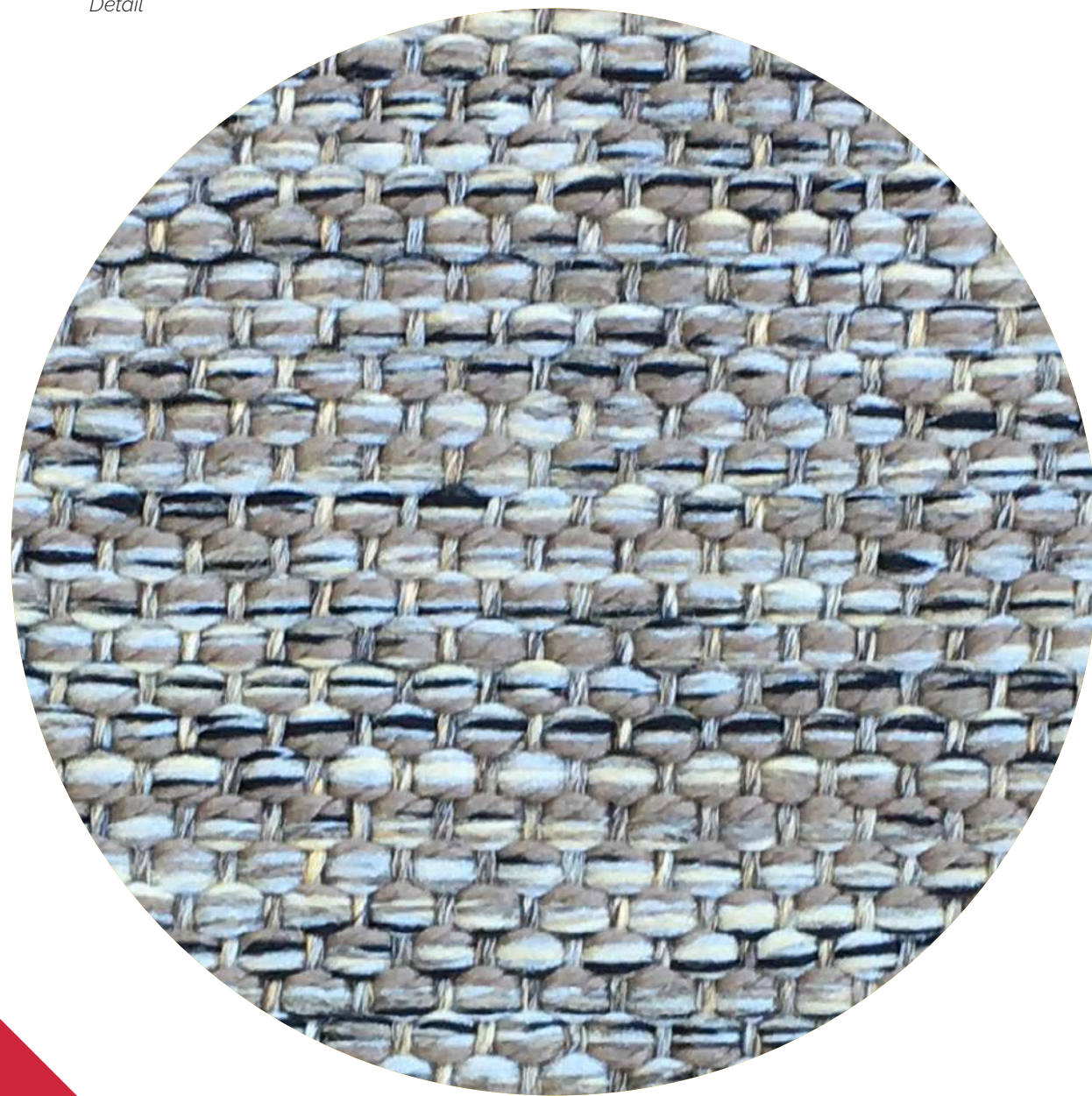

Outros modelos

TM 417-5



TM 417-7

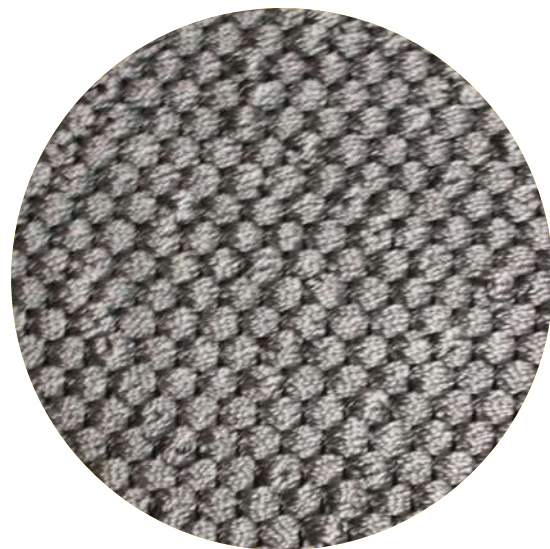

TM 425



TM 431

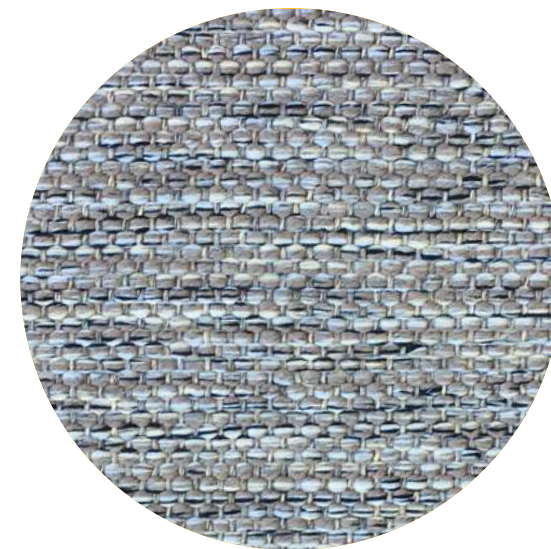

TM 437



TM 438

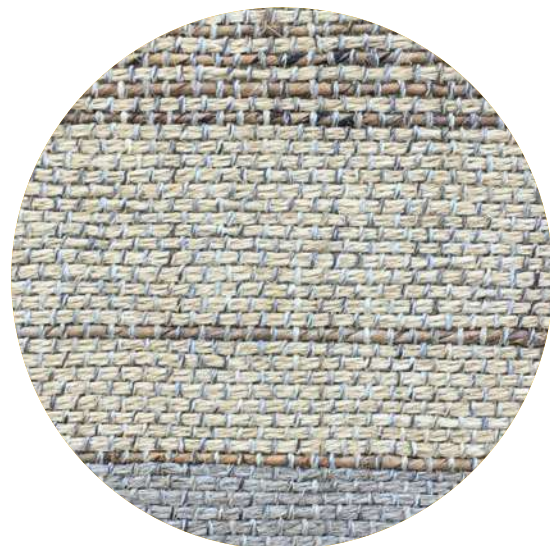

TM 439



TM 439-1

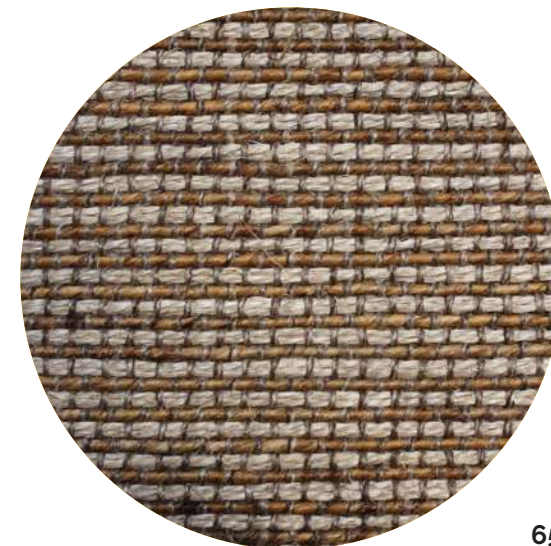

Outros **modelos**

TM 443-1

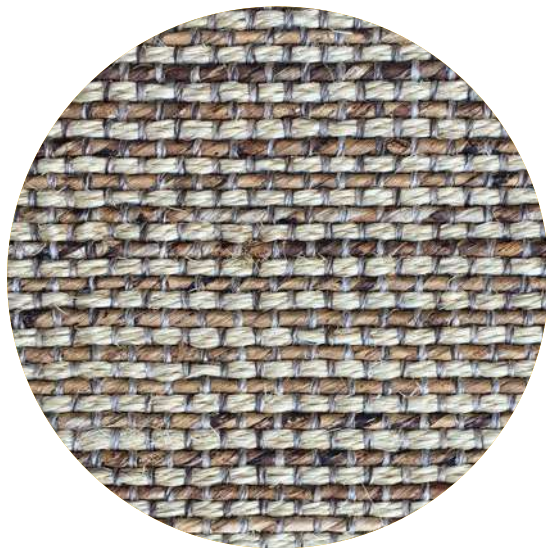

TM 446

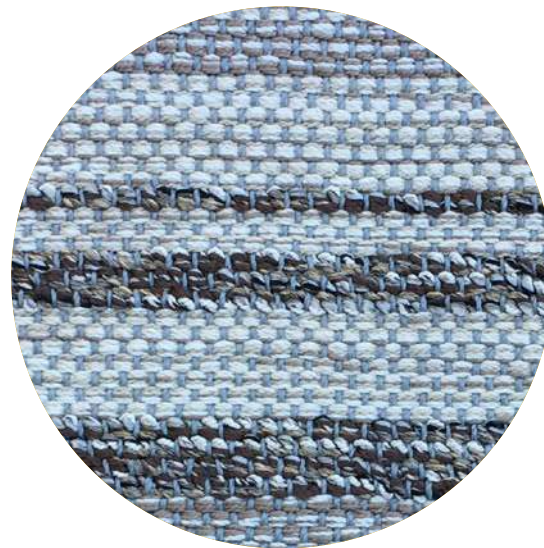

TM 480-1

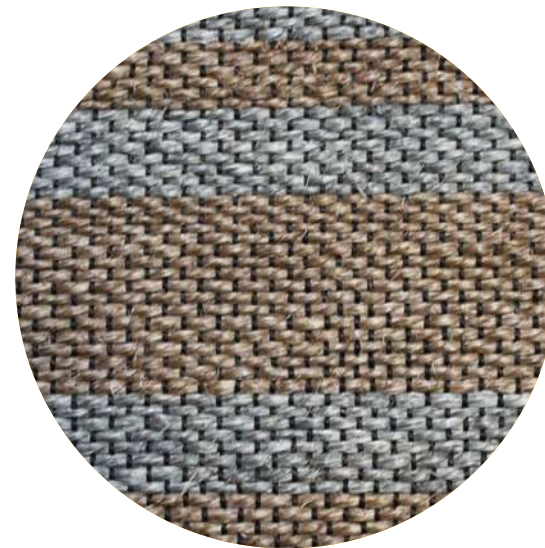

TM 498-1



TM LINHA 600



Modelos feitos com urdume de polipropileno, tramado em fios de polipropileno torcido em maquinário, proporcionando uma textura bouclé à peça.

Tear TM 604

por Ângela Leal

× **ACABAMENTO**
Tear

× **MATERIAIS**
Trama de polipropileno e urdume
de polipropileno

× **LINHA**
Tear

× **COLEÇÃO**
Tramas

× **MEDIDAS**
Até 5,60m x 15m

× **BASE**
Backing (PVC: 75%; PES: 25%)

Loom
TM604

× **FINISHING**
Loom

× **MATERIALS**
Polypropylene weft and
polypropylene warp

× **LINE**
Loom

× **COLLECTION**
Tramas

× **SIZE**
Up to 5,60m x 15m

× **BASE**
Backing (PVC: 75%; PES:
25%)



Tear TM 604

por Ângela Leal

× **ACABAMENTO**
Tear

× **MATERIAIS**
Trama de polipropileno e urdume
de polipropileno

× **LINHA**
Tear

× **COLEÇÃO**
Tramas

× **MEDIDAS**
Até 5,60m x 15m

× **BASE**
Backing (PVC: 75%; PES: 25%)

Loom
TM 604

× **FINISHING**
Loom

× **MATERIALS**
Polypropylene weft and
polypropylene warp

× **LINE**
Loom

× **COLLECTION**
Tramas

× **SIZE**
Up to 5,60m x 15m

× **BASE**
Backing (PVC: 75%; PES:
25%)

Detalhe
Detail



Tear TM 631

por Ângela Leal

× **ACABAMENTO**
Tear

× **MATERIAIS**
Trama de polipropileno e urdume
de polipropileno

× **LINHA**
Tear

× **COLEÇÃO**
Tramas

× **MEDIDAS**
Até 5,60m x 15m

× **BASE**
Backing (PVC: 75%; PES: 25%)

Loom
TM 631

× **FINISHING**
Loom

× **MATERIALS**
Polypropylene weft and
polypropylene warp

× **LINE**
Loom

× **COLLECTION**
Tramas

× **SIZE**
Up to 5,60m x 15m

× **BASE**
Backing (PVC: 75%; PES:
25%)

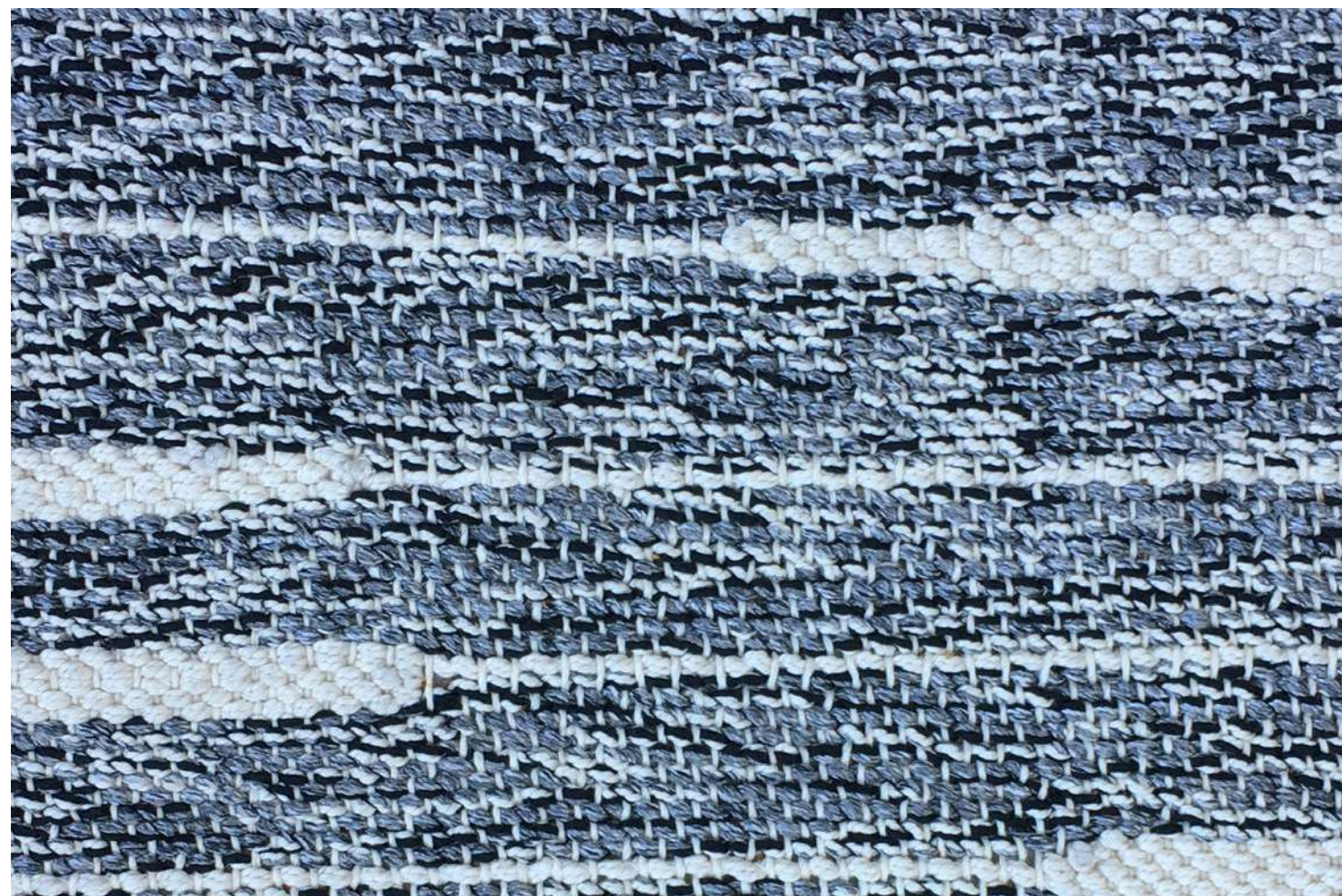

Tear TM 631

por Ângela Leal

× **ACABAMENTO**
Tear

× **MATERIAIS**
Trama de polipropileno e urdume
de polipropileno

× **LINHA**
Tear

× **COLEÇÃO**
Tramas

× **MEDIDAS**
Até 5,60m x 15m

× **BASE**
Backing (PVC: 75%; PES: 25%)

Loom
TM 631

× **FINISHING**
Loom

× **MATERIALS**
Polypropylene weft and
polypropylene warp

× **LINE**
Loom

× **COLLECTION**
Tramas

× **SIZE**
Up to 5,60m x 15m

× **BASE**
Backing (PVC: 75%; PES:
25%)

Detalhe
Detail

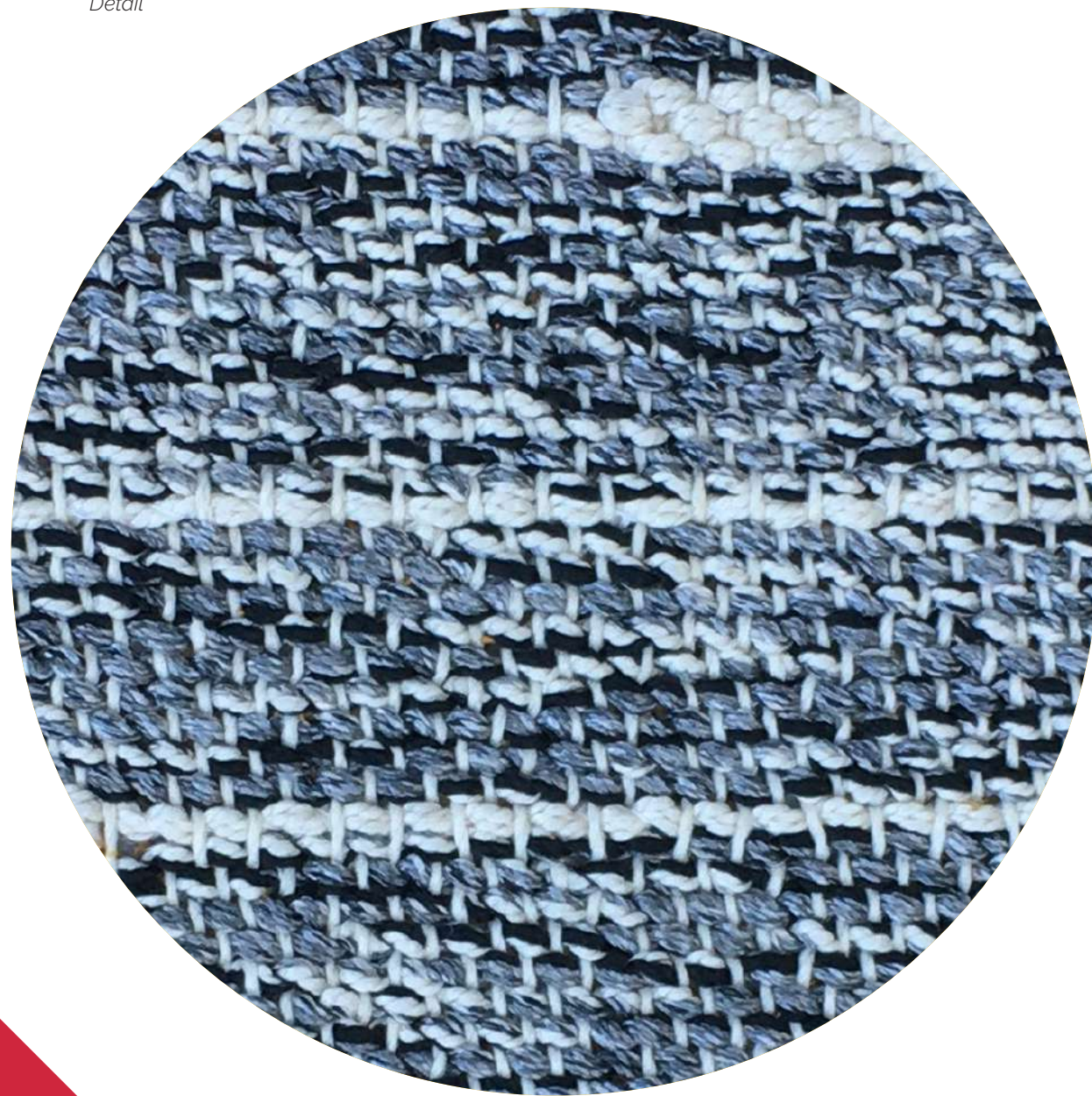

Outros modelos

TM 608-1

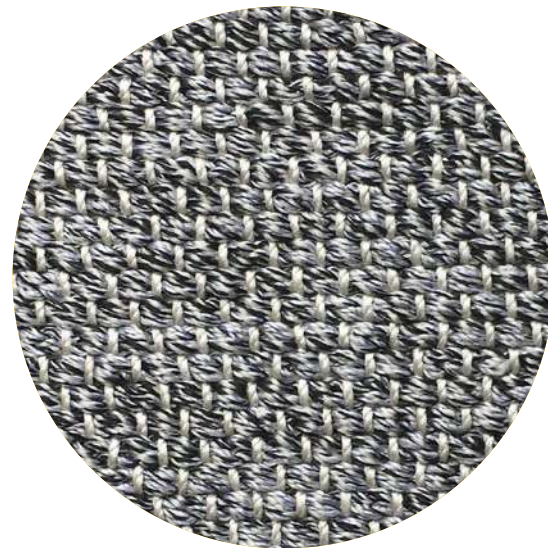

TM 618

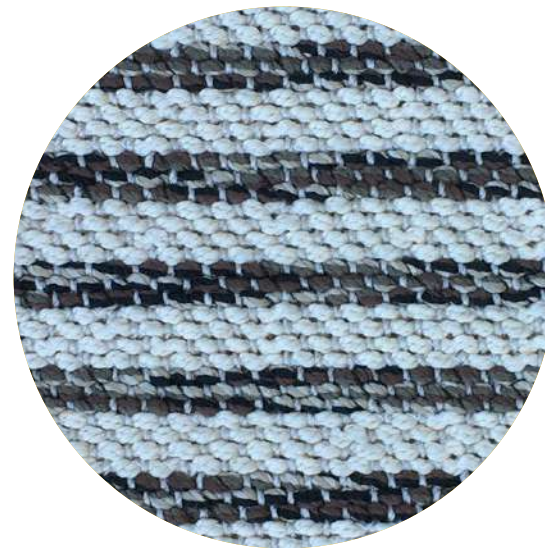

TM LINHA 700



Modelos feitos com urdume de poliéster revestidos de PVC, também tramado com fios poliéster revestidos de PVC trançados à mão, conferindo uma textura específica às peças desta linha.

Tear TM 700

por Ângela Leal

- × **ACABAMENTO**
Tear
- × **MATERIAIS**
Trama e urdume em poliéster revestido de PVC
- × **LINHA**
Tear
- × **COLEÇÃO**
Tramas
- × **MEDIDAS**
Até 5,60m x 15m
- × **BASE**
Backing (PVC: 100%)

OBS: Este modelo pode ser usado em área externa

Loom
TM 700

- × **FINISHING**
Loom
- × **MATERIALS**
PVC-coated polyester weft and warp
- × **LINE**
Loom
- × **COLLECTION**
Tramas
- × **SIZE**
Up to 5,60m x 15m
- × **BASE**
Backing (PVC: 100%)

OBS: This product can be used in external areas



Tear TM 700

por Ângela Leal

- × **ACABAMENTO**
Tear
- × **MATERIAIS**
Trama e urdume em poliéster revestido de PVC
- × **LINHA**
Tear
- × **COLEÇÃO**
Tramas
- × **MEDIDAS**
Até 5,60m x 15m
- × **BASE**
Backing (PVC: 100%)

OBS: Este modelo pode ser usado em área externa

Loom
TM 700

- × **FINISHING**
Loom
 - × **MATERIALS**
PVC-coated polyester weft and warp
 - × **LINE**
Loom
 - × **COLLECTION**
Tramas
 - × **SIZE**
Up to 5,60m x 15m
 - × **BASE**
Backing (PVC: 100%)
- OBS:** This product can be used in external areas

Detalhe
Detail



Outros modelos

TM 747



TM 748



TM 750



TM LINHA 800



Modelos feitos com urdume de polipropileno e trama em tecido super bouclê cortado em tiras. Podem ser trabalhados em cores únicas ou com a combinação de duas cores ou mais.

Tear TM 800

por Ângela Leal

× **ACABAMENTO**
Tear

× **MATERIAIS**
Trama em tecido super bouclé e urdume de polipropileno

× **LINHA**
Tear

× **COLEÇÃO**
Tramas

× **MEDIDAS**
Até 5,60m x 15m

× **BASE**
Backing (PVC: 75%; PES: 25%)

Loom
TM 800

× **FINISHING**
Loom

× **MATERIALS**
Super boucle weft and polypropylene warp

× **LINE**
Loom

× **COLLECTION**
Tramas

× **SIZE**
Up to 5,60m x 15m

× **BASE**
Backing (PVC: 75%; PES: 25%)



Tear TM 800

por Ângela Leal

× **ACABAMENTO**
Tear

× **MATERIAIS**
Trama em tecido super bouclé e urdume de polipropileno

× **LINHA**
Tear

× **COLEÇÃO**
Tramas

× **MEDIDAS**
Até 5,60m x 15m

× **BASE**
Backing (PVC: 75%; PES: 25%)

Loom
TM 800

× **FINISHING**
Loom

× **MATERIALS**
Super boucle weft and polypropylene warp

× **LINE**
Loom

× **COLLECTION**
Tramas

× **SIZE**
Up to 5,60m x 15m

× **BASE**
Backing (PVC: 75%; PES: 25%)

Detalhe
Detail



Outros **modelos**

TM 804



TM 809



TM 812



TM 815



TM LINHA 3000



Modelos desenvolvidos para ambientes externos (podem ser usados também em ambientes internos). Urdume de polipropileno, tramado em fios de poliéster revestidos de PVC de espessura fina (mostruário fios de PVC Linha 3000 com 19 opções de cores). Trama com fios trançados em maquinário, combinando até 2 cores para produção da "cordinha", podendo combinar várias "cordinhas" no modelo do tapete. Base 100% PVC, ideal para ambientes úmidos, fácil de lavar e de secagem rápida.



Tear
TM 3043

Tear TM 3005-2

por Ângela Leal

× **ACABAMENTO**
Tear

× **MATERIAIS**
Trama em poliéster revestido de PVC
e urdume de polipropileno

× **LINHA**
Tear

× **COLEÇÃO**
Tramas

× **MEDIDAS**
Até 5,60m x 15m

× **BASE**
Backing (PVC: 100%)

OBS: Este modelo pode ser usado em área
externa

Loom
TM 3005-2

× **FINISHING**
Loom

× **MATERIALS**
PVC-coated polyester
weft and polypropylene
warp

× **LINE**
Loom

× **COLLECTION**
Tramas

× **SIZE**
Up to 5,60m x 15m

× **BASE**
Backing (PVC: 100%)

OBS: This product can be
used in external areas

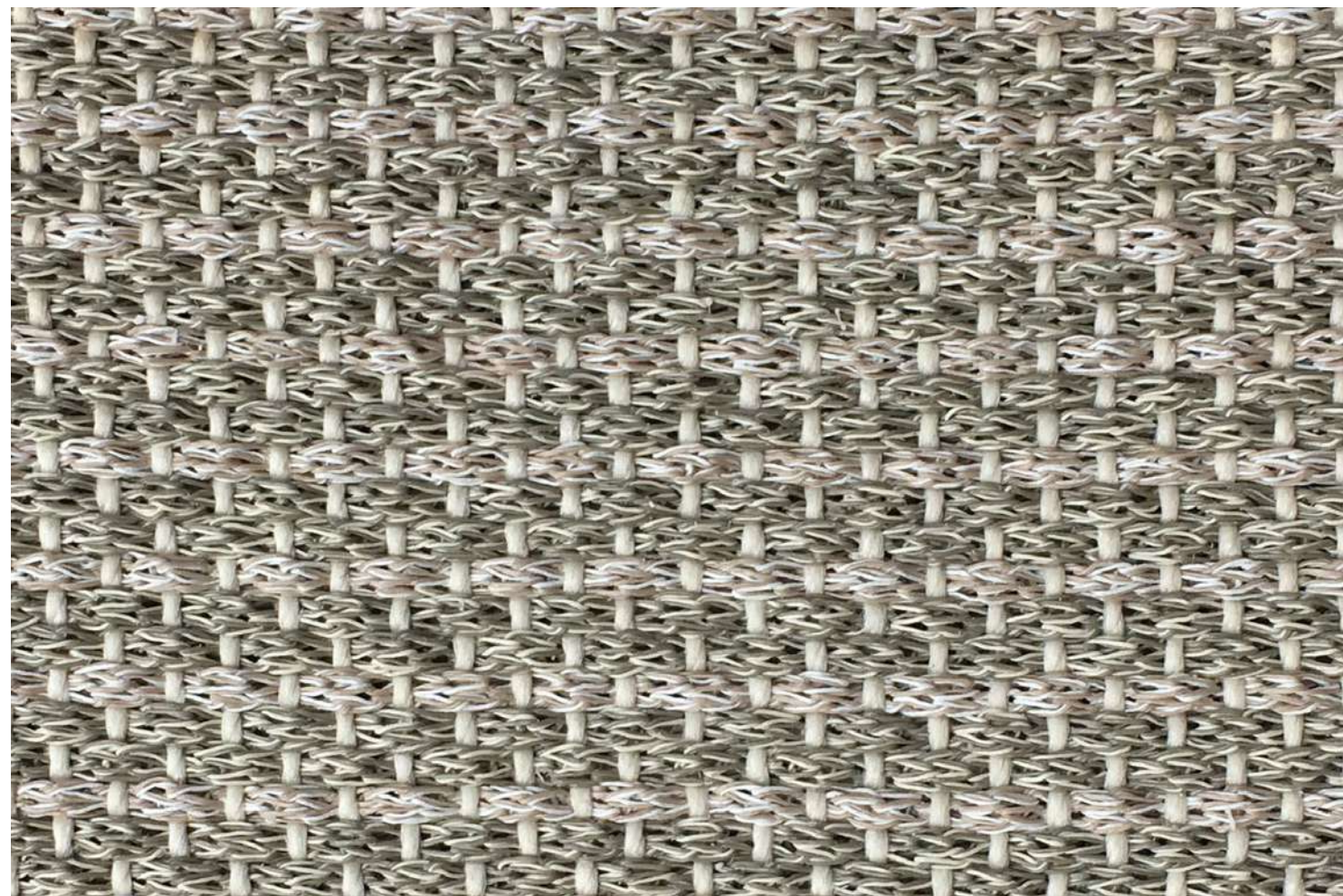

Tear TM 3005-2

por Ângela Leal

- × **ACABAMENTO**
Tear
- × **MATERIAIS**
Trama em poliéster revestido de PVC e urdume de polipropileno
- × **LINHA**
Tear
- × **COLEÇÃO**
Tramas
- × **MEDIDAS**
Até 5,60m x 15m
- × **BASE**
Backing (PVC: 100%)

OBS: Este modelo pode ser usado em área externa

Loom
TM 3005-2

- × **FINISHING**
Loom
- × **MATERIALS**
PVC-coated polyester weft and polypropylene warp
- × **LINE**
Loom
- × **COLLECTION**
Tramas
- × **SIZE**
Up to 5,60m x 15m
- × **BASE**
Backing (PVC: 100%)

OBS: This product can be used in external areas

Detalhe
Detail

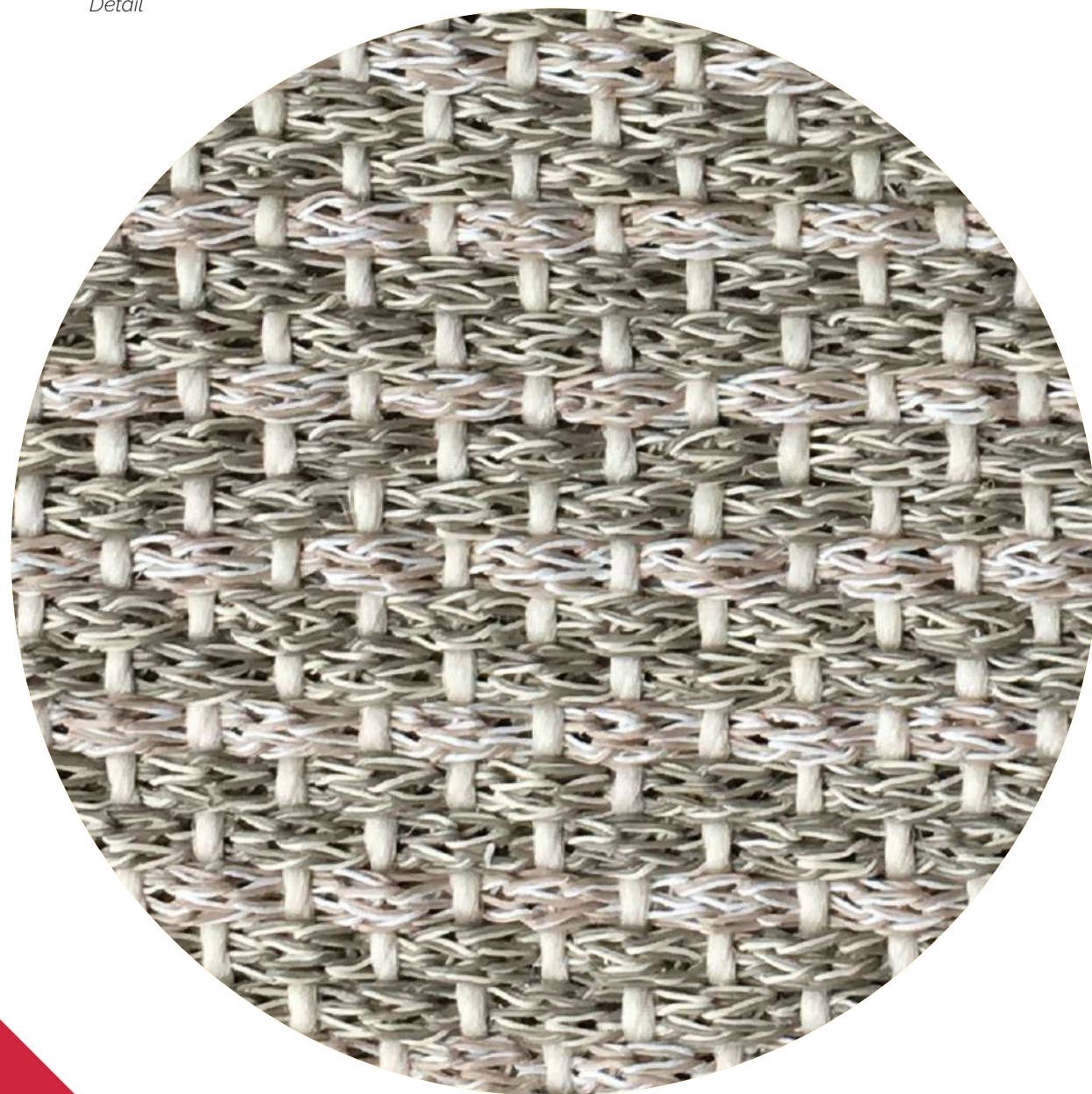

Tear TM 3009

por Ângela Leal

× **ACABAMENTO**
Tear

× **MATERIAIS**
Trama em poliéster revestido de PVC e urdume de polipropileno

× **LINHA**
Tear

× **COLEÇÃO**
Tramas

× **MEDIDAS**
Até 5,60m x 15m

× **BASE**
Backing (PVC: 100%)

OBS: Este modelo pode ser usado em área externa

Loom
TM 3009

× **FINISHING**
Loom

× **MATERIALS**
PVC-coated polyester weft and polypropylene warp

× **LINE**
Loom

× **COLLECTION**
Tramas

× **SIZE**
Up to 5,60m x 15m

× **BASE**
Backing (PVC: 100%)

OBS: This product can be used in external areas

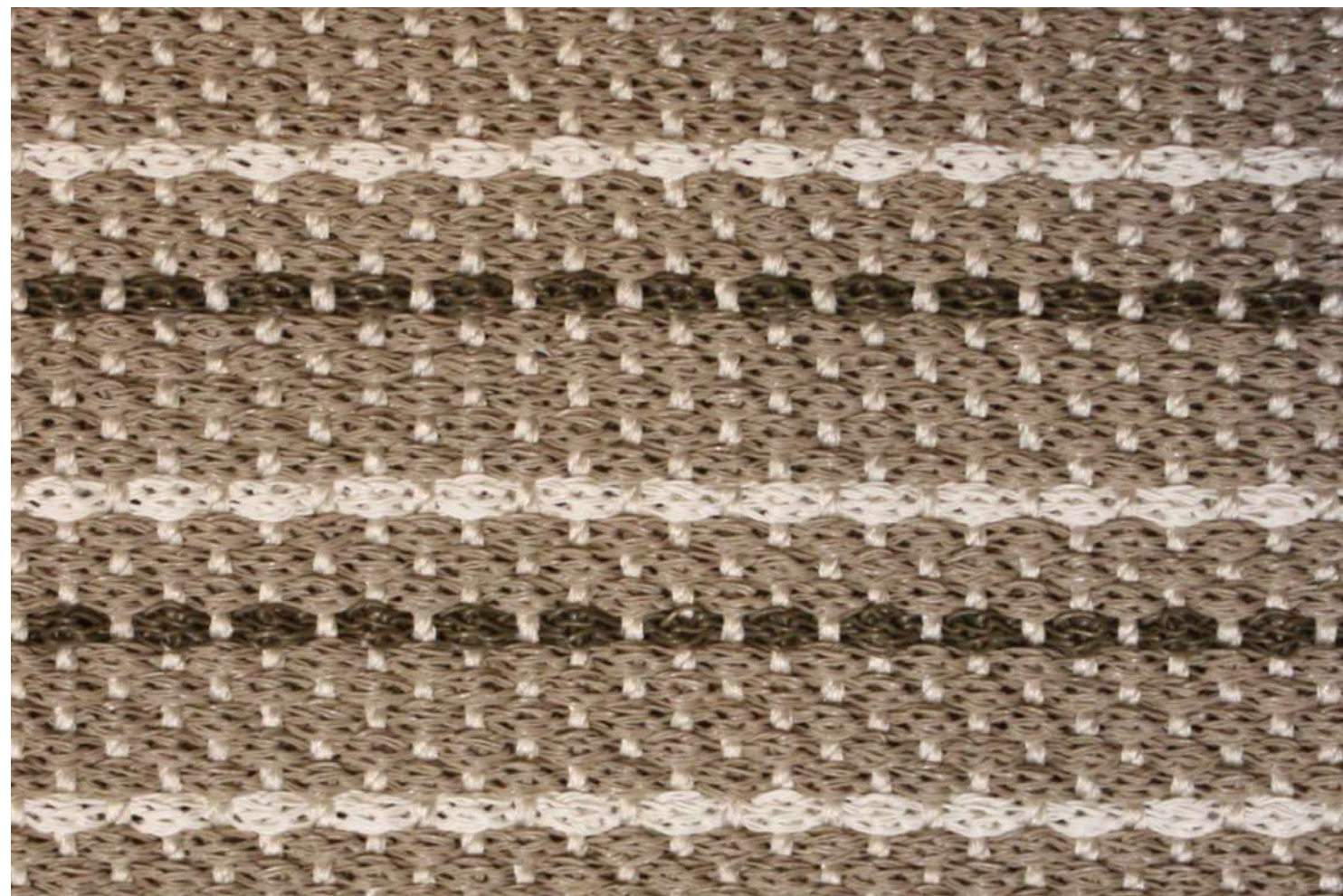

Tear TM 3009

por Ângela Leal

× **ACABAMENTO**
Tear

× **MATERIAIS**
Trama em poliéster revestido de PVC
e urdume de polipropileno

× **LINHA**
Tear

× **COLEÇÃO**
Tramas

× **MEDIDAS**
Até 5,60m x 15m

× **BASE**
Backing (PVC: 100%)

OBS: Este modelo pode ser usado em área
externa

Loom
TM 3009

× **FINISHING**
Loom

× **MATERIALS**
PVC-coated polyester
weft and polypropylene
warp

× **LINE**
Loom

× **COLLECTION**
Tramas

× **SIZE**
Up to 5,60m x 15m

× **BASE**
Backing (PVC: 100%)

OBS: This product can be
used in external areas

Detalhe
Detail



Tear TM 3127

por Ângela Leal

- × **ACABAMENTO**
Tear
- × **MATERIAIS**
Trama em poliéster revestido de PVC e urdume de polipropileno
- × **LINHA**
Tear
- × **COLEÇÃO**
Tramas
- × **MEDIDAS**
Até 5,60m x 15m
- × **BASE**
Backing (PVC: 100%)

OBS: Este modelo pode ser usado em área externa

Loom
TM 3127

- × **FINISHING**
Loom
- × **MATERIALS**
PVC-coated polyester weft and polypropylene warp
- × **LINE**
Loom
- × **COLLECTION**
Tramas
- × **SIZE**
Up to 5,60m x 15m
- × **BASE**
Backing (PVC: 100%)

OBS: This product can be used in external areas



Tear TM 3127

por Ângela Leal

- × **ACABAMENTO**
Tear
- × **MATERIAIS**
Trama em poliéster revestido de PVC e urdume de polipropileno
- × **LINHA**
Tear
- × **COLEÇÃO**
Tramas
- × **MEDIDAS**
Até 5,60m x 15m
- × **BASE**
Backing (PVC: 100%)

OBS: Este modelo pode ser usado em área externa

Loom
TM 3127

- × **FINISHING**
Loom
- × **MATERIALS**
PVC-coated polyester weft and polypropylene warp
- × **LINE**
Loom
- × **COLLECTION**
Tramas
- × **SIZE**
Up to 5,60m x 15m
- × **BASE**
Backing (PVC: 100%)

OBS: This product can be used in external areas

Detalhe
Detail



Tear TM 3305

- × **ACABAMENTO**
Tear
- × **MATERIAIS**
Poliéster revestido de PVC
e urdume de polipropileno
- × **LINHA**
Tear
- × **COLEÇÃO**
Tramas
- × **MEDIDAS**
Até 5,60m x 15m
- × **BASE**
Backing (PVC: 100%)

OBS: Este modelo pode ser usado em área externa

Loom TM 3305

- × **FINISHING**
Loom
- × **MATERIALS**
PVC-coated polyester
weft and polypropylene
warp
- × **LINE**
Loom
- × **COLLECTION**
Tramas
- × **SIZE**
Up to 5,60m x 15m
- × **BASE**
Backing (PVC: 100%)

OBS: This product can be
used in external areas

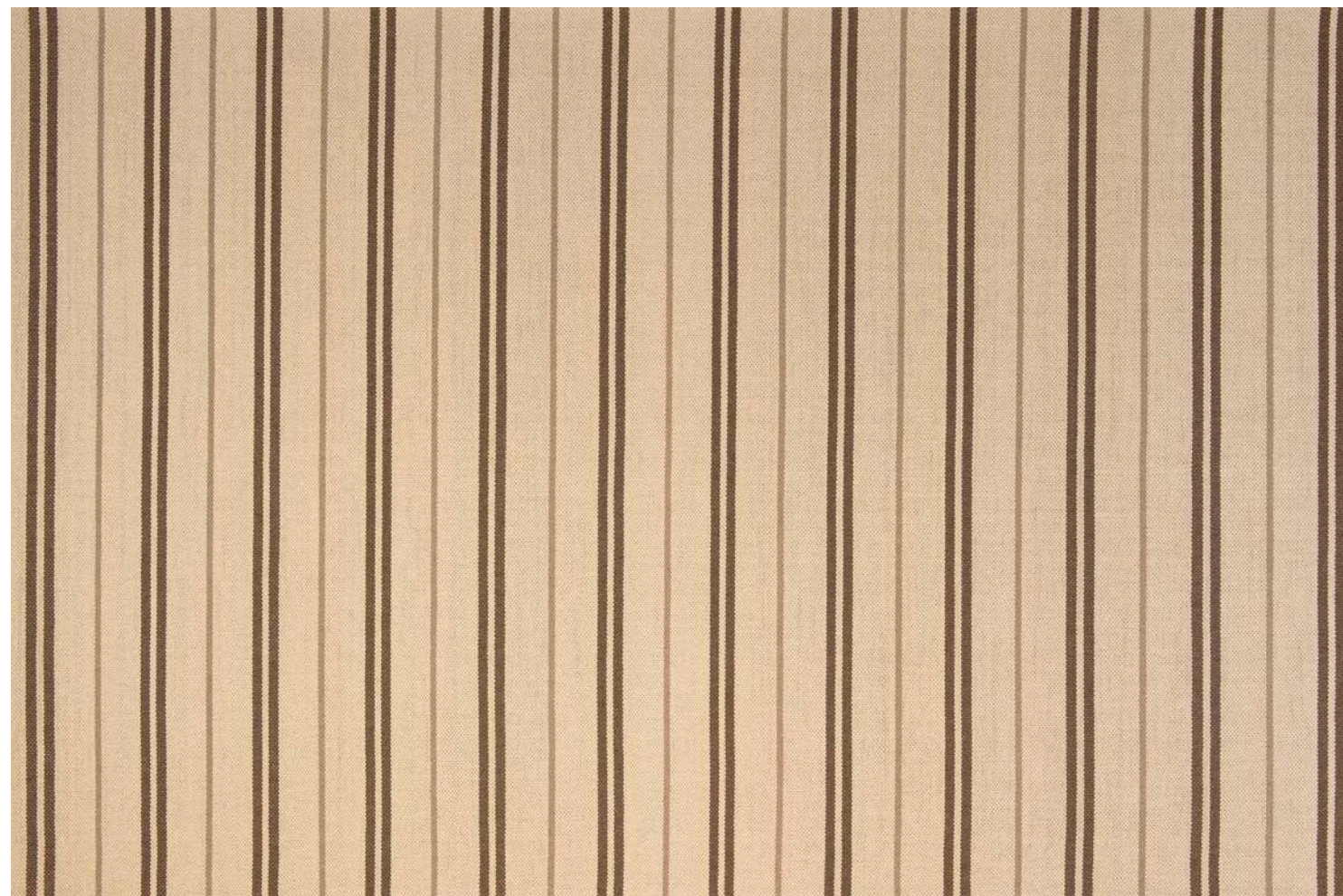

Tear TM 3305

- × **ACABAMENTO**
Tear
- × **MATERIAIS**
Poliéster revestido de PVC
e urdume de polipropileno
- × **LINHA**
Tear
- × **COLEÇÃO**
Tramas
- × **MEDIDAS**
Até 5,60m x 15m
- × **BASE**
Backing (PVC: 100%)

OBS: Este modelo pode ser usado em área externa

Loom TM 3305

- × **FINISHING**
Loom
- × **MATERIALS**
PVC-coated polyester
weft and polypropylene
warp
- × **LINE**
Loom
- × **COLLECTION**
Tramas
- × **SIZE**
Up to 5,60m x 15m
- × **BASE**
Backing (PVC: 100%)

OBS: This product can be
used in external areas

Detalhe Detail



Outros **modelos**

TM 3001

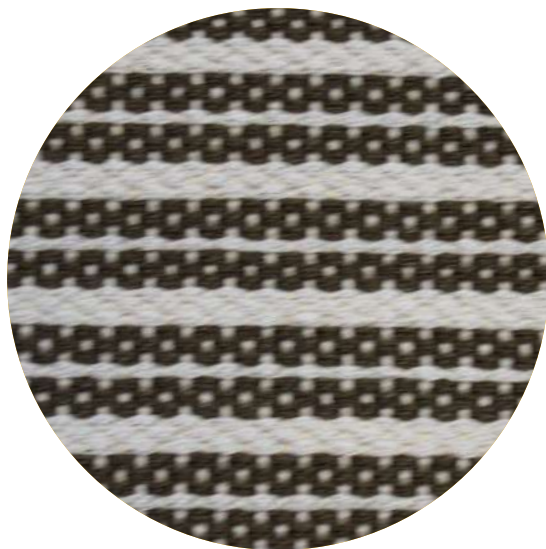

TM 3002

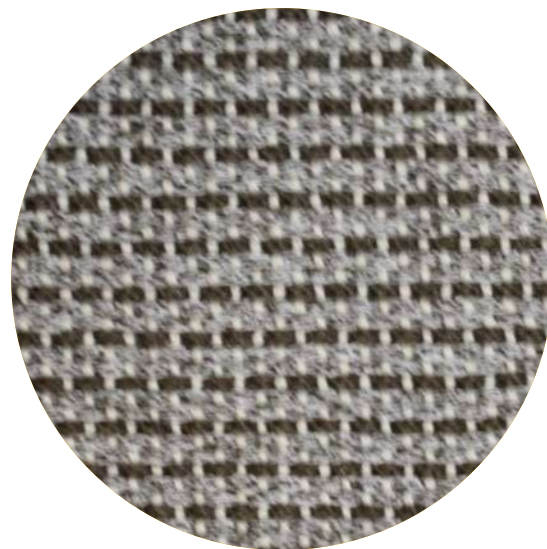

TM 3007

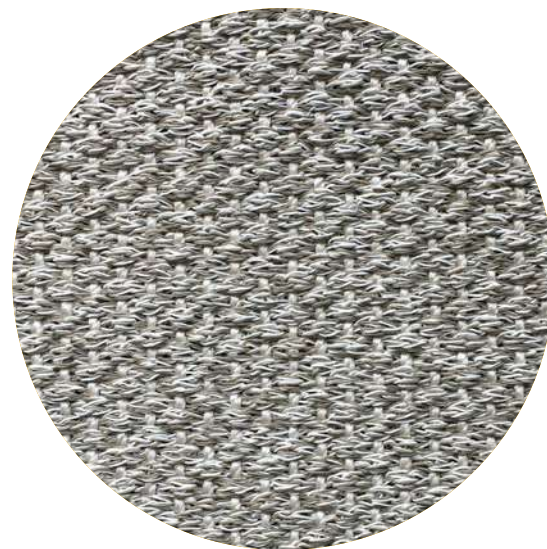

TM 3014



TM 3017

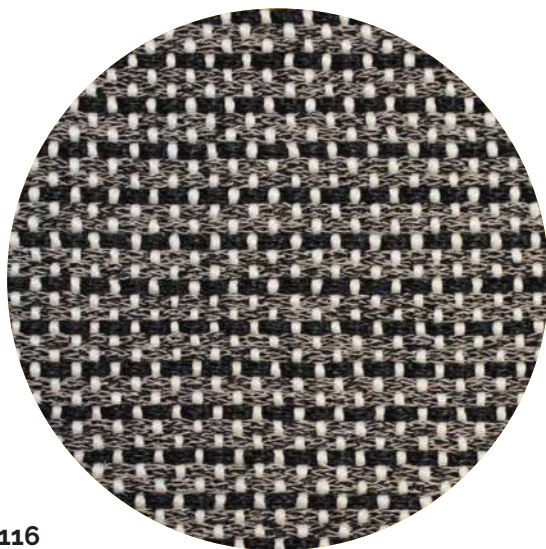

TM 3018



TM 3034

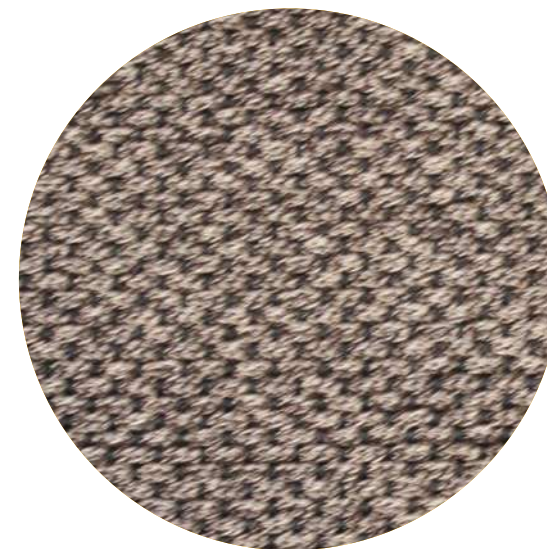

TM 3035

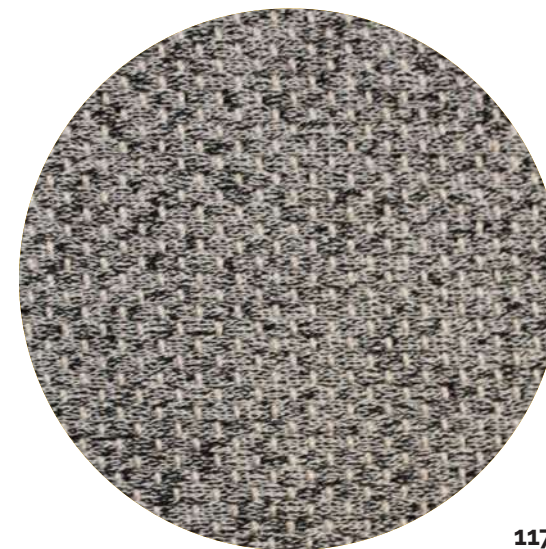

Outros modelos

TM 3045



TM 3080



TM 3099

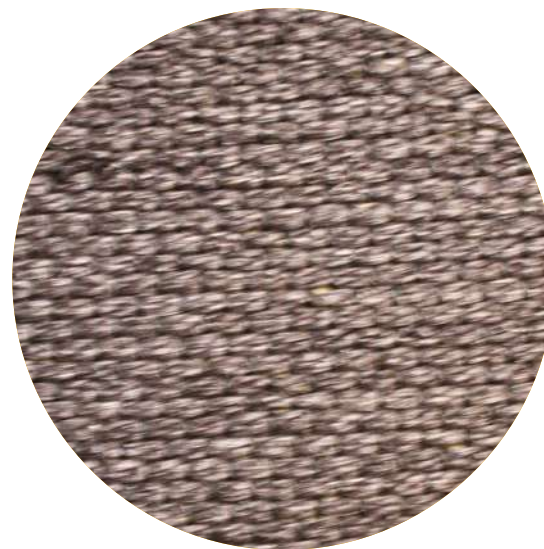

TM 3111

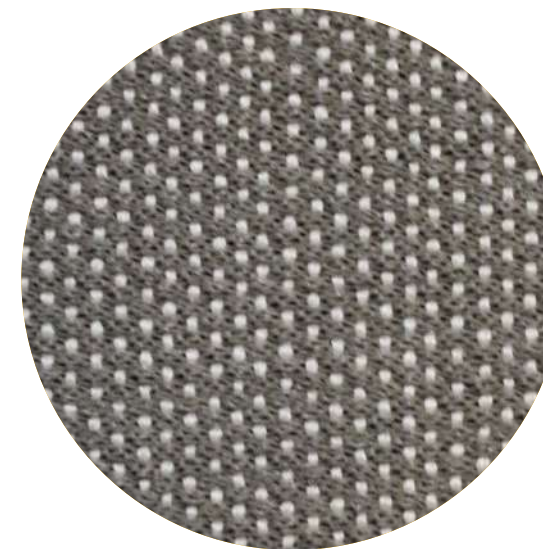

TM 3126

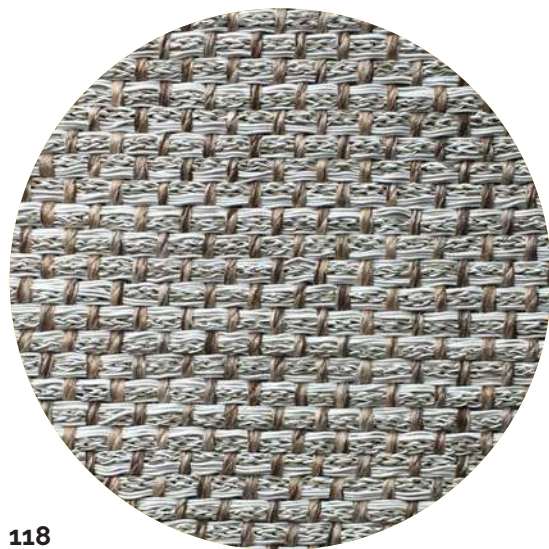

TM 3128



TM 3189



Outros modelos

TM 3197



TM 3199

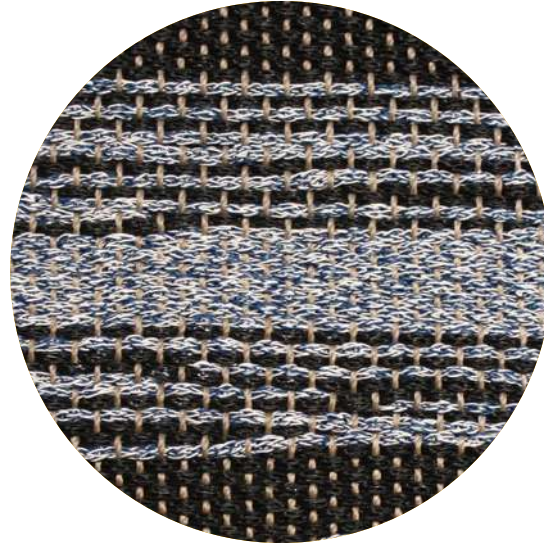

TM 3200



TM 3201



TM 3202

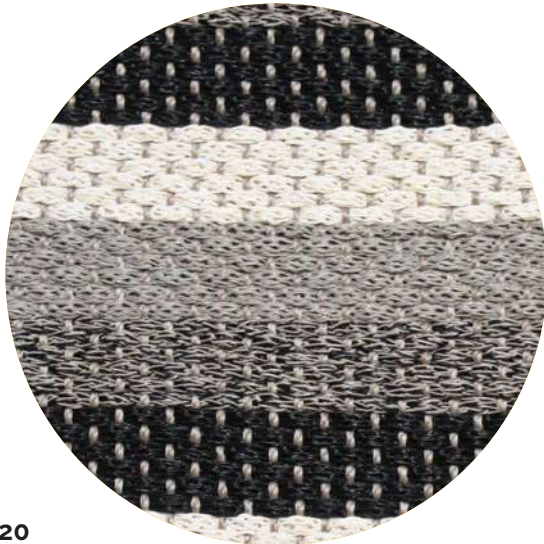

TM 3203



TM 3207



TM 3210

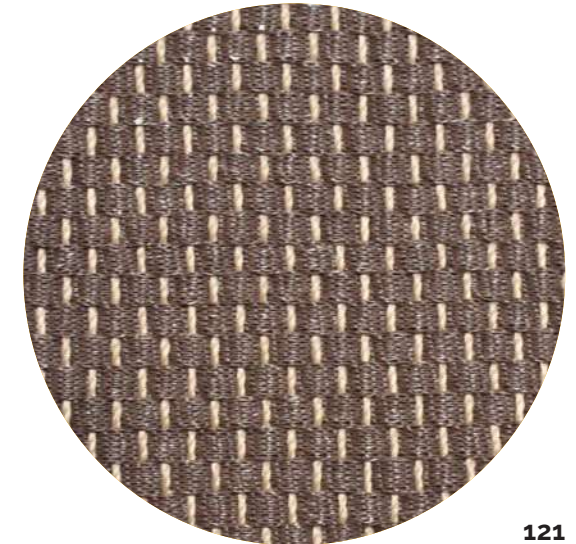

Outros **modelos**

TM 3212



TM 3213



TM LINHA 4000



Modelos feitos com urdume de polipropileno e trama em fios de poliéster, trançados em maquinário, conferindo uma textura específica às peças desta Linha. Pode ser trançado com poliéster de uma única cor ou a mistura de várias cores.

Tear TM 4025

por Ângela Leal

- × **ACABAMENTO**
Tear
- × **MATERIAIS**
Trama de poliéster e urdume de polipropileno
- × **LINHA**
Tear
- × **COLEÇÃO**
Tramas
- × **MEDIDAS**
Até 5,60m x 15m
- × **BASE**
Backing (PVC: 75%; PES: 25%)

Loom
TM 4025

- × **FINISHING**
Loom
- × **MATERIALS**
Polyester weft and polypropylene warp
- × **LINE**
Loom
- × **COLLECTION**
Tramas
- × **SIZE**
Up to 5,60m x 15m
- × **BASE**
Backing (PVC: 75%; PES: 25%)

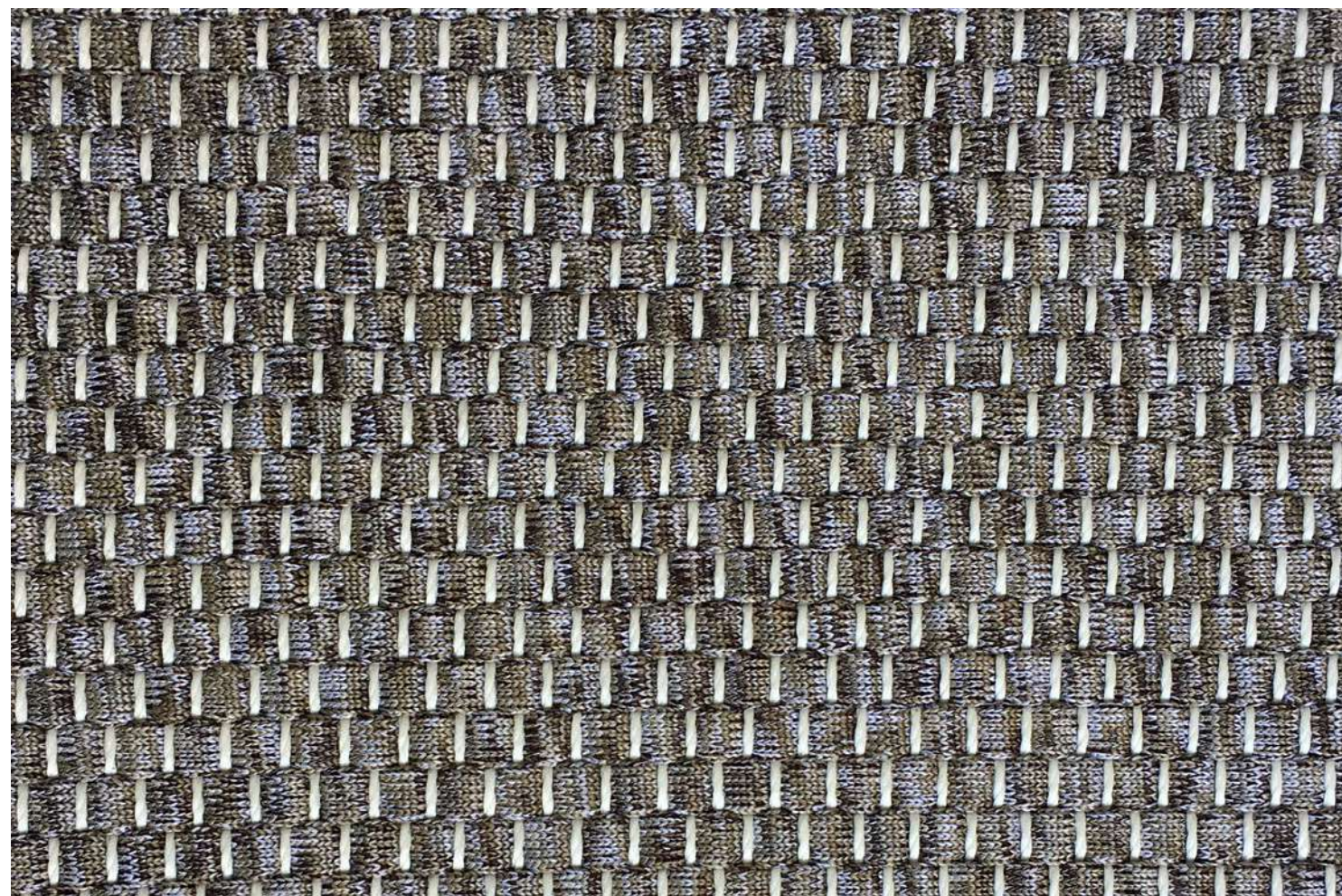

Tear TM 4025

por Ângela Leal

- × **ACABAMENTO**
Tear
- × **MATERIAIS**
Trama de poliéster e urdume de polipropileno
- × **LINHA**
Tear
- × **COLEÇÃO**
Tramas
- × **MEDIDAS**
Até 5,60m x 15m
- × **BASE**
Backing (PVC: 75%; PES: 25%)

Loom
TM 4025

- × **FINISHING**
Loom
- × **MATERIALS**
Polyester weft and polypropylene warp
- × **LINE**
Loom
- × **COLLECTION**
Tramas
- × **SIZE**
Up to 5,60m x 15m
- × **BASE**
Backing (PVC: 75%; PES: 25%)

Detalhe
Detail

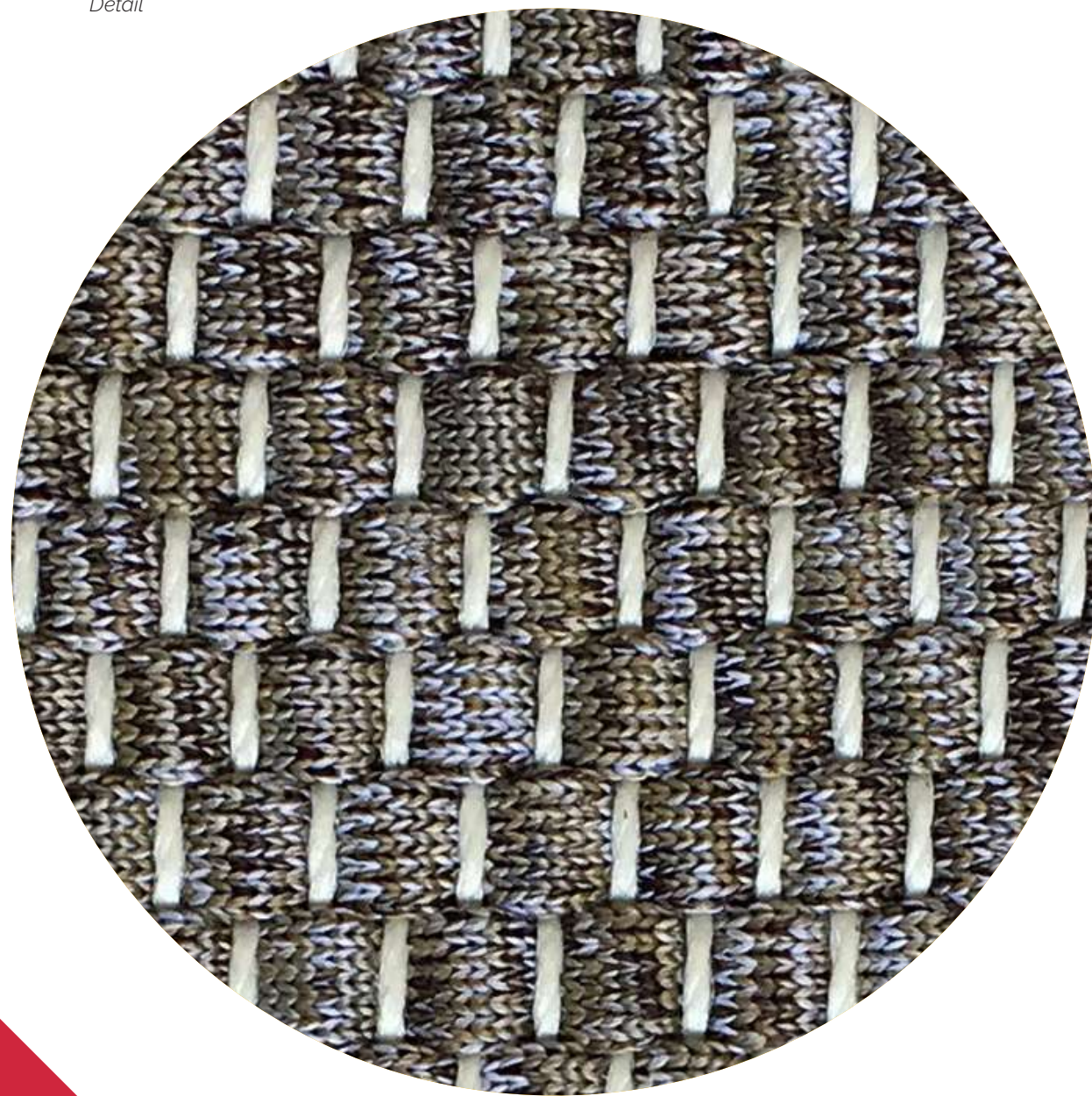

Tear TM 4402

por Ângela Leal

- × **ACABAMENTO**
Tear
- × **MATERIAIS**
Trama de poliéster e urdume de polipropileno
- × **LINHA**
Tear
- × **COLEÇÃO**
Tramas
- × **MEDIDAS**
Até 5,60m x 15m
- × **BASE**
Backing (PVC: 75%; PES: 25%)

Loom
TM 4402

- × **FINISHING**
Loom
- × **MATERIALS**
Polyester weft and polypropylene warp
- × **LINE**
Loom
- × **COLLECTION**
Tramas
- × **SIZE**
Up to 5,60m x 15m
- × **BASE**
Backing (PVC: 75%; PES: 25%)



Tear TM 4402

por Ângela Leal

- × **ACABAMENTO**
Tear
- × **MATERIAIS**
Trama de poliéster e urdume de polipropileno
- × **LINHA**
Tear
- × **COLEÇÃO**
Tramas
- × **MEDIDAS**
Até 5,60m x 15m
- × **BASE**
Backing (PVC: 75%; PES: 25%)

Loom
TM 4402

- × **FINISHING**
Loom
- × **MATERIALS**
Polyester weft and polypropylene warp
- × **LINE**
Loom
- × **COLLECTION**
Tramas
- × **SIZE**
Up to 5,60m x 15m
- × **BASE**
Backing (PVC: 75%; PES: 25%)

Detalhe
Detail



Tear

TM 4593

por José Vanderlei Bernardi

- × **ACABAMENTO**
Tear
- × **MATERIAIS**
Trama de poliéster e urdume de polipropileno
- × **LINHA**
Tear
- × **COLEÇÃO**
Tramas
- × **MEDIDAS**
Até 5,60m x 15m
- × **BASE**
Backing (PVC: 75%; PES: 25%)

Loom
TM 4593

- × **FINISHING**
Loom
- × **MATERIALS**
Polyester weft and polypropylene warp
- × **LINE**
Loom
- × **COLLECTION**
Tramas
- × **SIZE**
Up to 5,60m x 15m
- × **BASE**
Backing (PVC: 75%; PES: 25%)

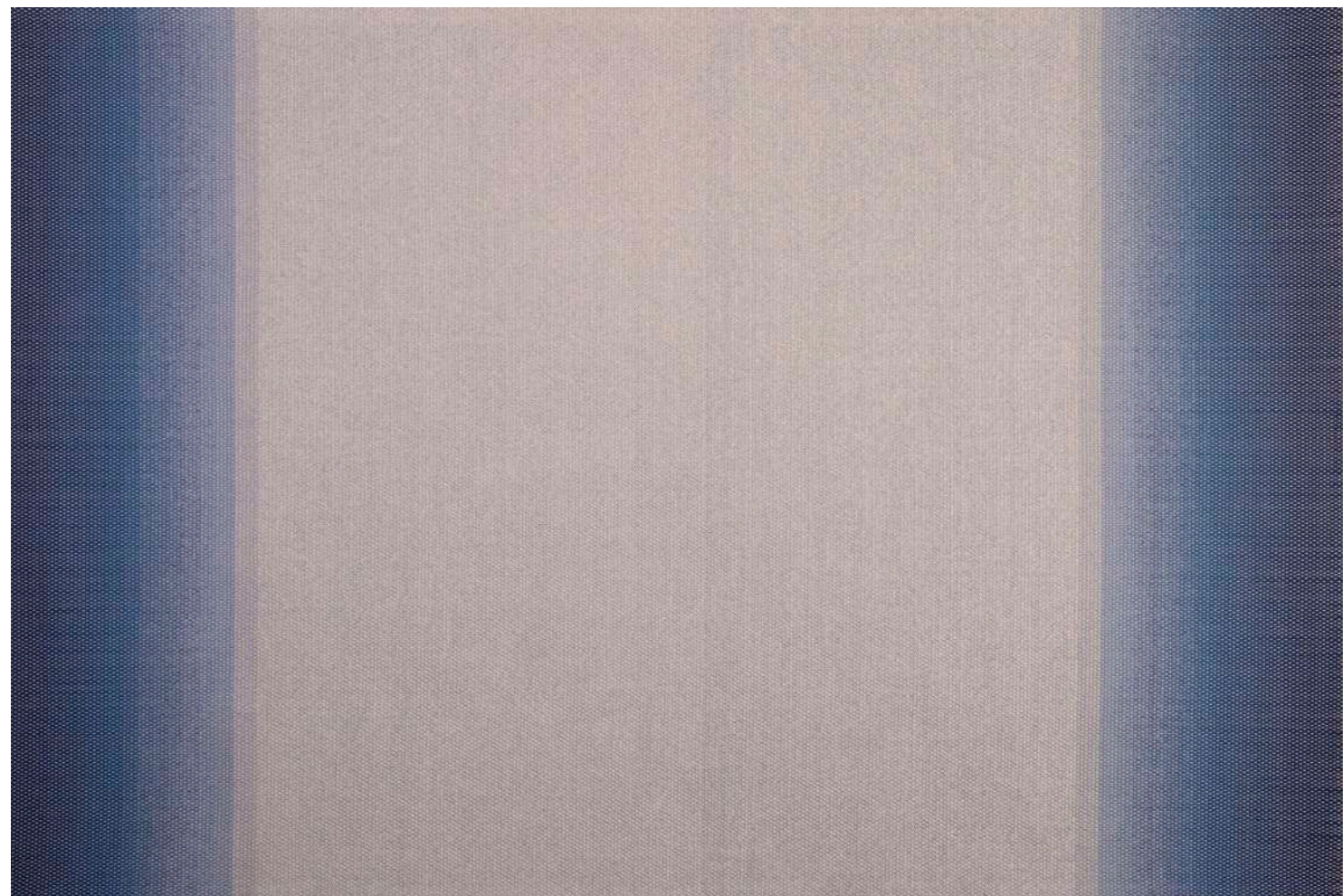

Tear TM 4593

por José Vanderlei Bernardi

- × **ACABAMENTO**
Tear
- × **MATERIAIS**
Trama de poliéster e urdume de polipropileno
- × **LINHA**
Tear
- × **COLEÇÃO**
Tramas
- × **MEDIDAS**
Até 5,60m x 15m
- × **BASE**
Backing (PVC: 75%; PES: 25%)

Loom
TM 4593

- × **FINISHING**
Loom
- × **MATERIALS**
Polyester weft and polypropylene warp
- × **LINE**
Loom
- × **COLLECTION**
Tramas
- × **SIZE**
Up to 5,60m x 15m
- × **BASE**
Backing (PVC: 75%; PES: 25%)

Detalhe
Detail

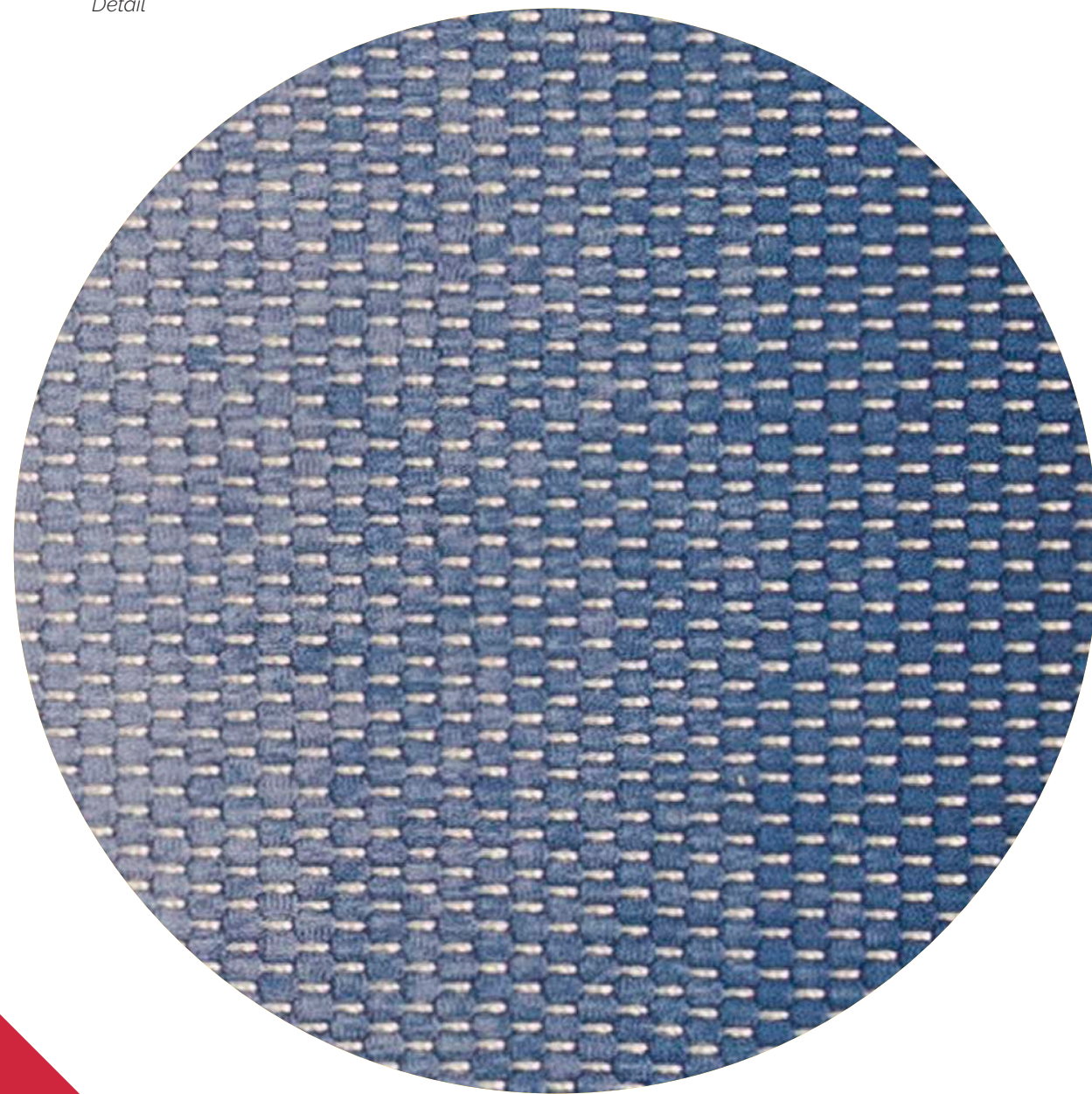

Outros modelos

TM 4003

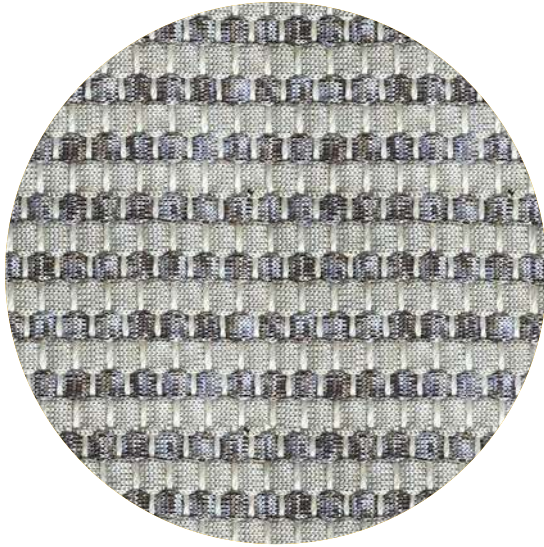

TM 4131

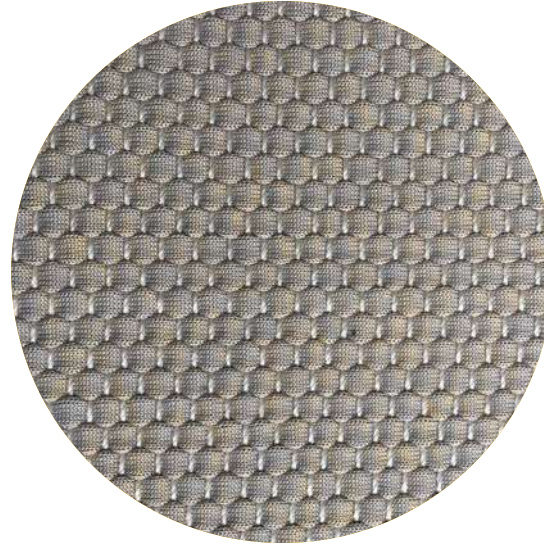

TM 4165



TM 4167

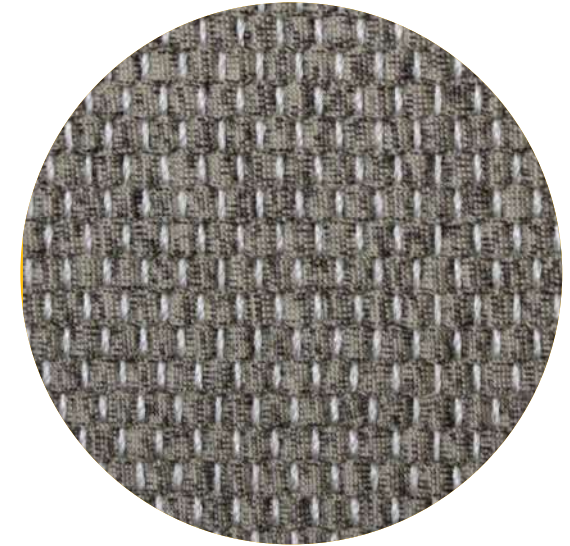

TM 4232

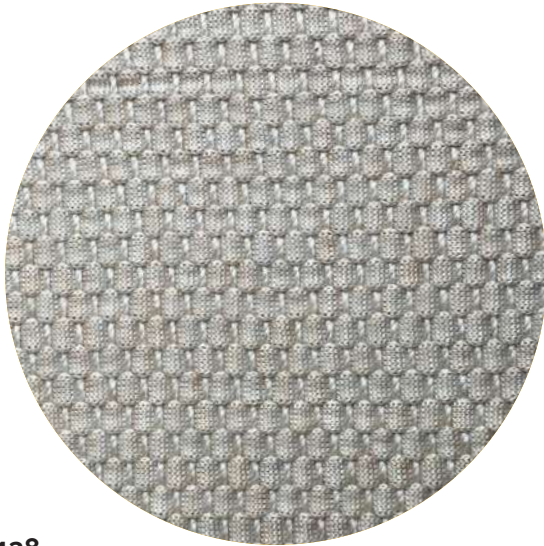

TM 4236



Outros modelos

TM 4264



TM 4275

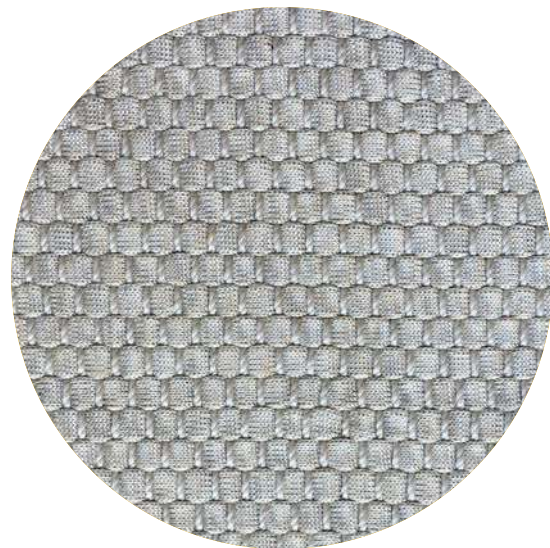

TM 4308

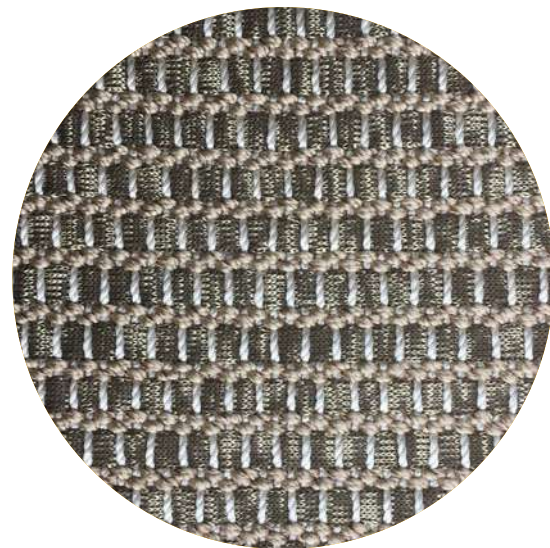

TM 4309



TM 4335

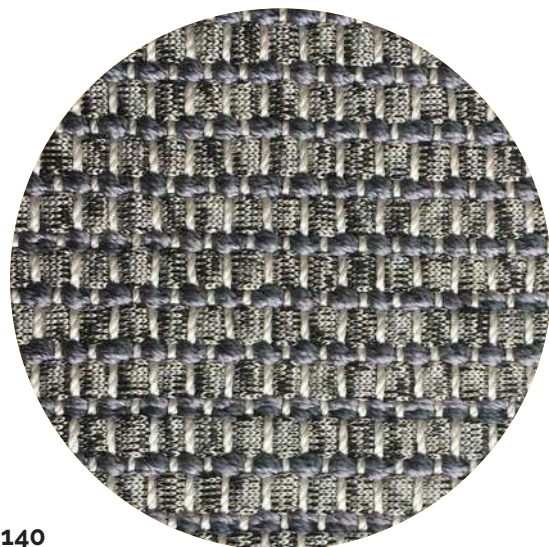

TM 4360

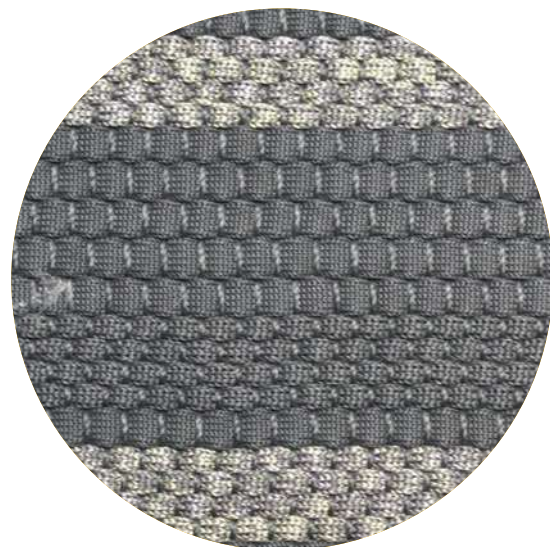

TM 4361

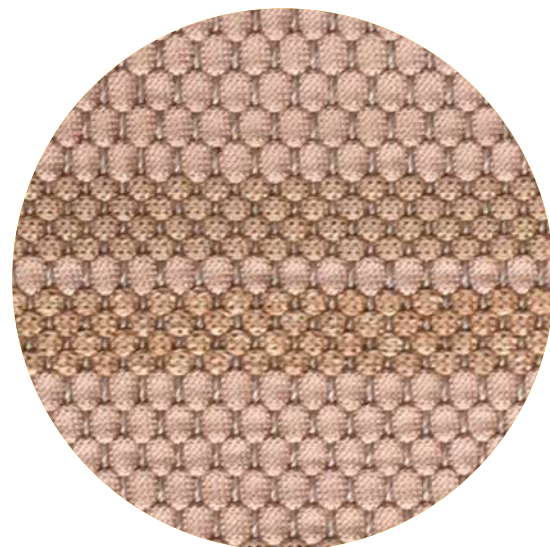

TM 4366



Outros modelos

TM 4374



TM 4375

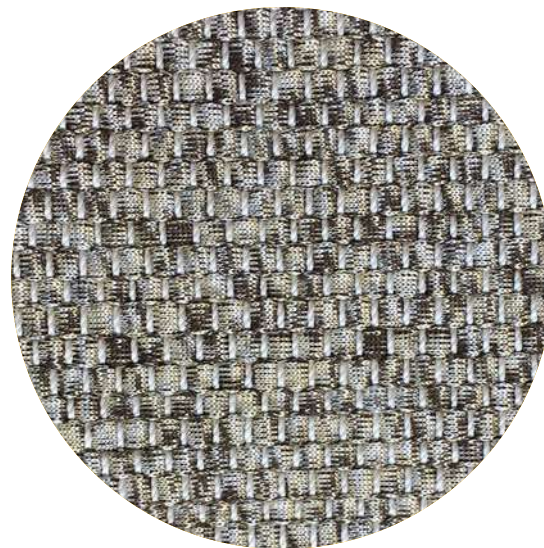

TM 4401



TM 4430

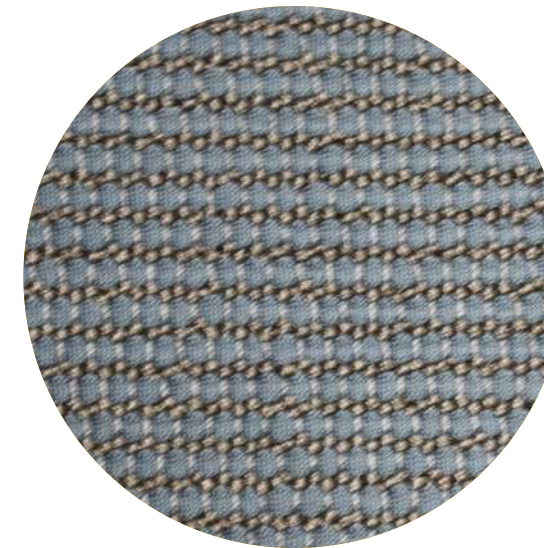

TM 4432



Outros modelos

TM 4436



TM 4467

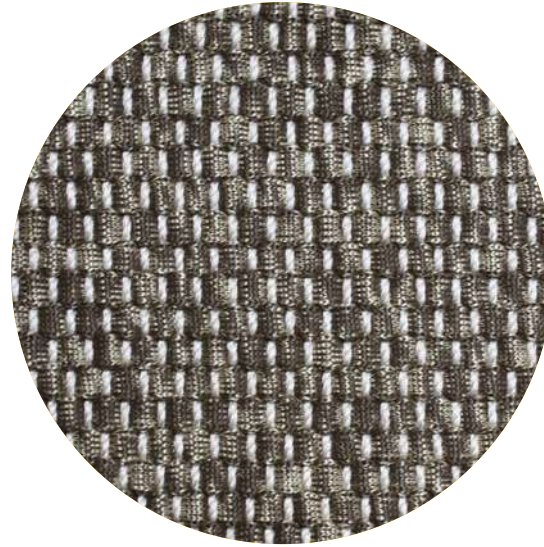

TM 4469

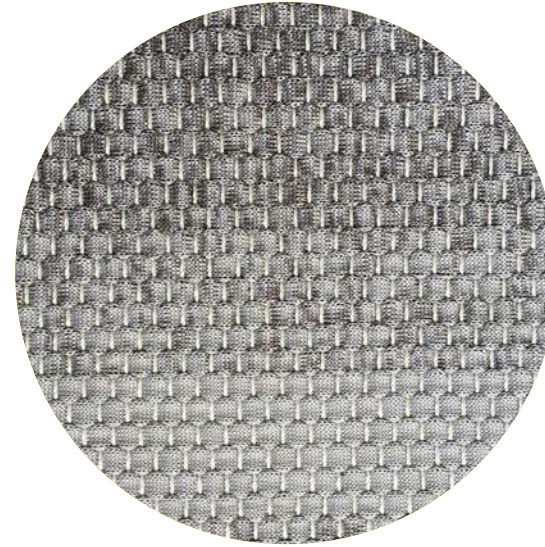

TM 4474

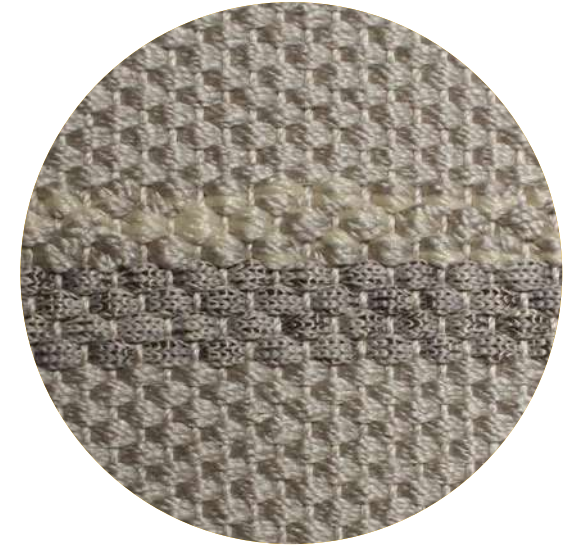

TM 4475



TM 4476

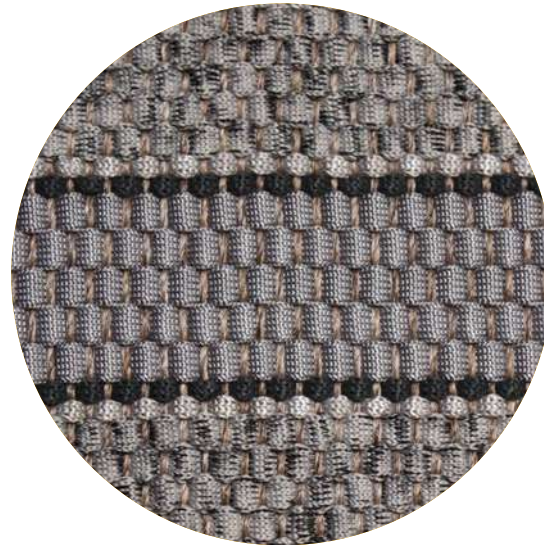

TM 4478



TM 4479

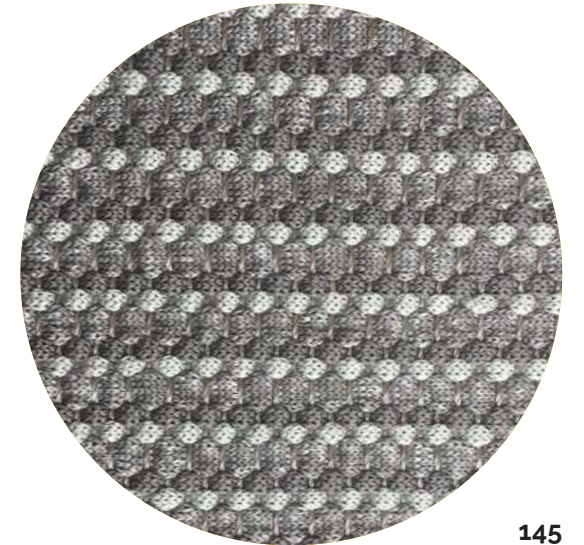

TM LINHA 4000 BOUCLE



O mesmo que o TM Linha 4000, porém material com uma espessura mais fina.

Tear TM 4000 Bouclê 6

por Ângela Leal

- × **ACABAMENTO**
Tear
- × **MATERIAIS**
Trama de poliéster e urdume de polipropileno
- × **LINHA**
Tear
- × **COLEÇÃO**
Tramas
- × **MEDIDAS**
Até 5,60m x 15m
- × **BASE**
Backing (PVC: 75%; PES: 25%)

Loom
TM 4000 Bouclê 6

- × **FINISHING**
Loom
- × **MATERIALS**
Polyester weft and polypropylene warp
- × **LINE**
Loom
- × **COLLECTION**
Tramas
- × **SIZE**
Up to 5,60m x 15m
- × **BASE**
Backing (PVC: 75%; PES: 25%)



Tear TM 4000 Bouclê 6

por Ângela Leal

- × **ACABAMENTO**
Tear
- × **MATERIAIS**
Trama de poliéster e urdume de polipropileno
- × **LINHA**
Tear
- × **COLEÇÃO**
Tramas
- × **MEDIDAS**
Até 5,60m x 15m
- × **BASE**
Backing (PVC: 75%; PES: 25%)

Loom
TM 4000 Bouclê 6

- × **FINISHING**
Loom
- × **MATERIALS**
Polyester weft and polypropylene warp
- × **LINE**
Loom
- × **COLLECTION**
Tramas
- × **SIZE**
Up to 5,60m x 15m
- × **BASE**
Backing (PVC: 75%; PES: 25%)

Detalhe
Detail



Outros modelos

TM 4000 Bouclé 7

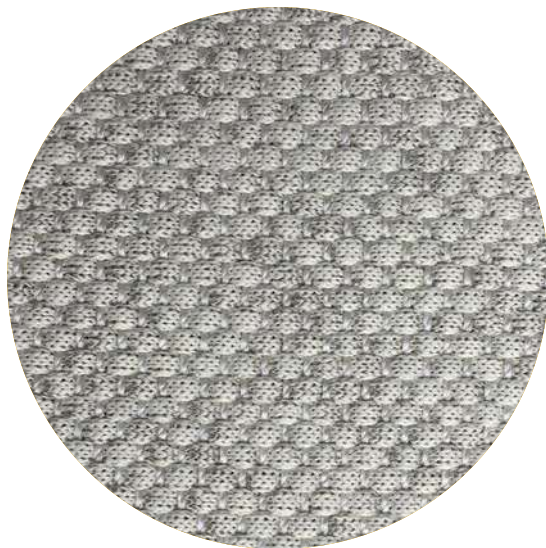

TM 4000 Bouclé 10

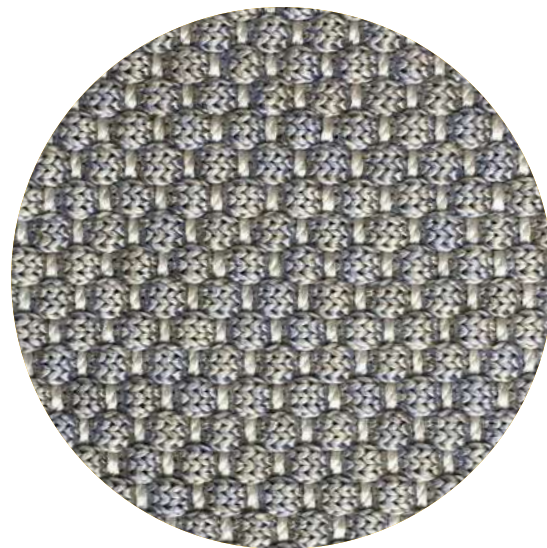

TM 4000 Bouclé 11



TM 4000 Bouclé 12



TM 4000 Bouclé 14

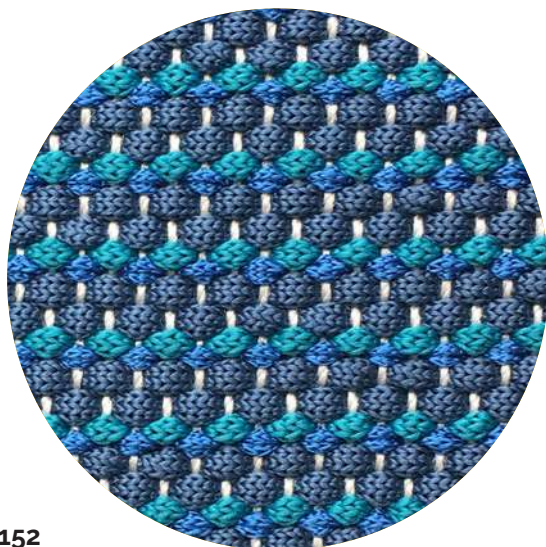

TM LINHA 5000



Modelos feitos com urdume de polipropileno e trama de fios de polipropileno, proporcionando efeito liso na textura. O que modifica o visual dessa Linha é que os pentes utilizados são 3x1.

Tear TM 5000

por José Vanderlei Bernardi

× **ACABAMENTO**
Tear

× **MATERIAIS**
Trama em polipropileno e urdume
em polipropileno

× **LINHA**
Tear

× **COLEÇÃO**
Tramas

× **MEDIDAS**
Até 5,60m x 15m

× **BASE**
Backing (PVC: 75%; PES: 25%)

Loom
TM 5000

× **FINISHING**
Loom

× **MATERIALS**
Polypropylene weft and
polypropylene warp

× **LINE**
Loom

× **COLLECTION**
Tramas

× **SIZE**
Up to 5,60m x 15m

× **BASE**
Backing (PVC: 75%; PES:
25%)

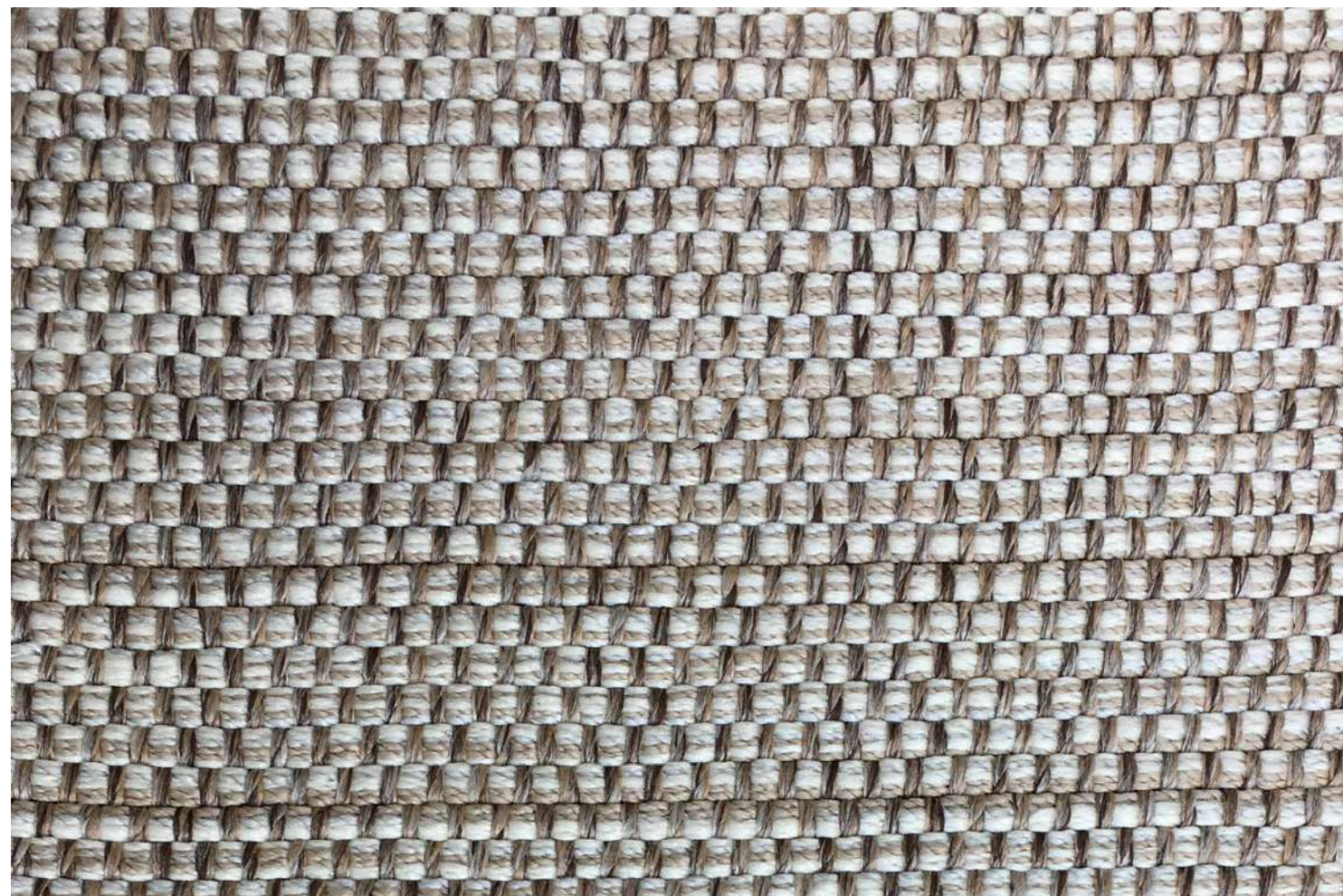

Tear TM 5000

por José Vanderlei Bernardi

× **ACABAMENTO**
Tear

× **MATERIAIS**
Trama em polipropileno e urdume
em polipropileno

× **LINHA**
Tear

× **COLEÇÃO**
Tramas

× **MEDIDAS**
Até 5,60m x 15m

× **BASE**
Backing (PVC: 75%; PES: 25%)

Loom
TM 5000

× **FINISHING**
Loom

× **MATERIALS**
Polypropylene weft and
polypropylene warp

× **LINE**
Loom

× **COLLECTION**
Tramas

× **SIZE**
Up to 5,60m x 15m

× **BASE**
Backing (PVC: 75%; PES:
25%)

Detalhe
Detail



Outros modelos

TM 5001

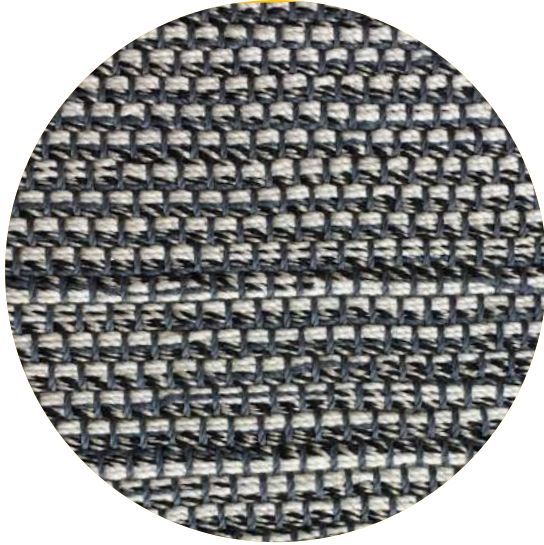

TM 5002

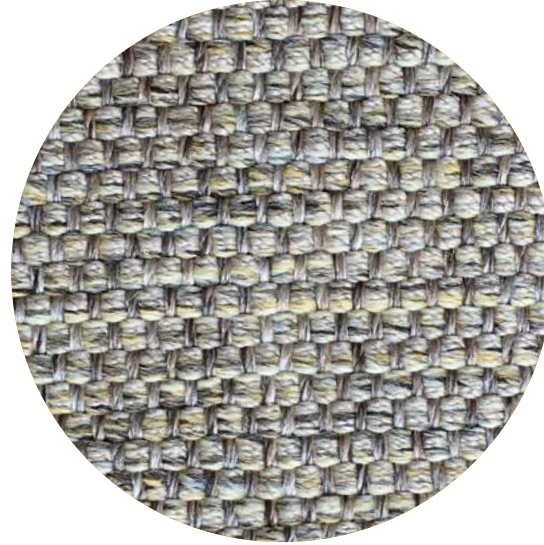

TM 5003

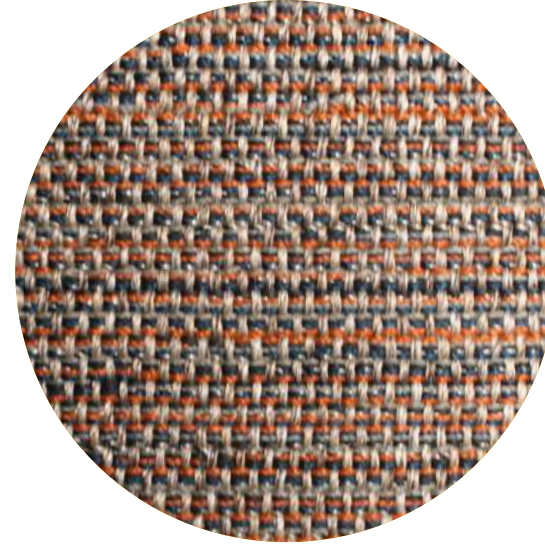

TM 5004



TM 5005

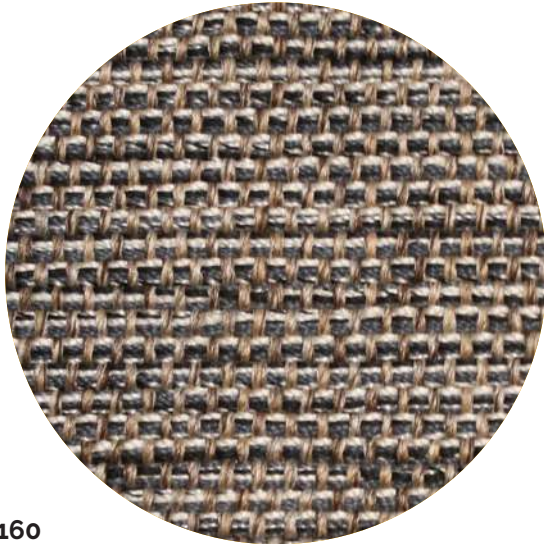

TM 5006

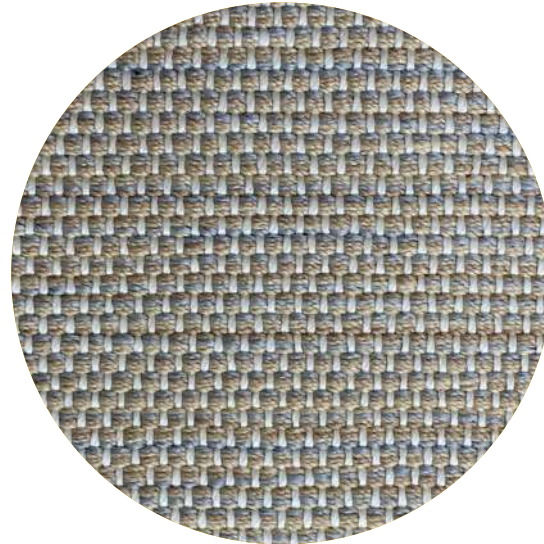

TM 5007

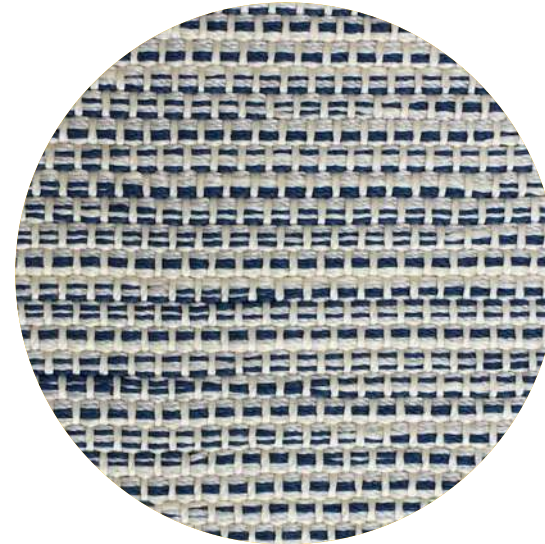

TM 5008

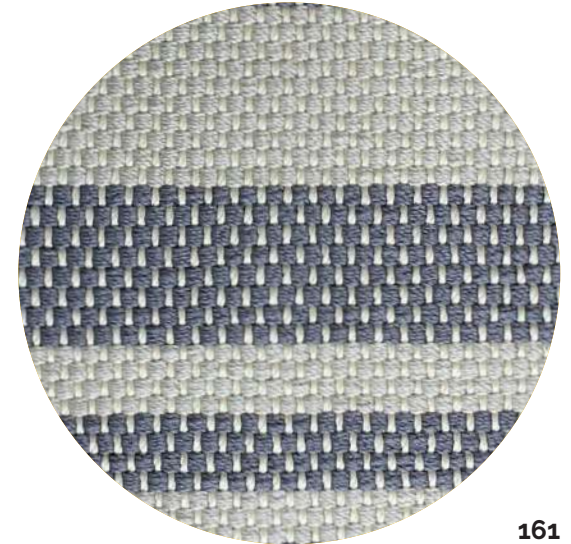

Outros modelos

TM 5009

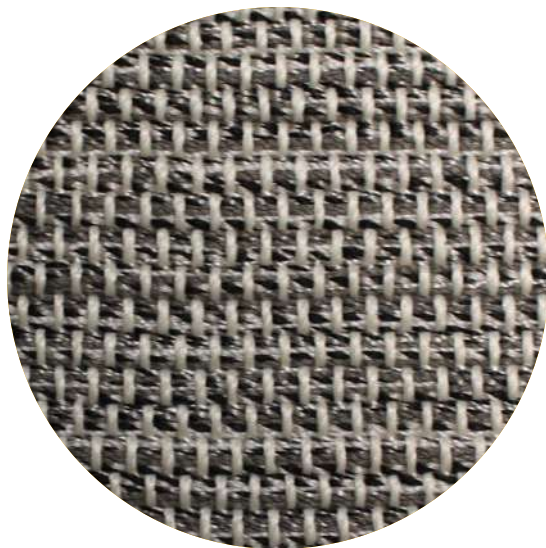

TM 5010

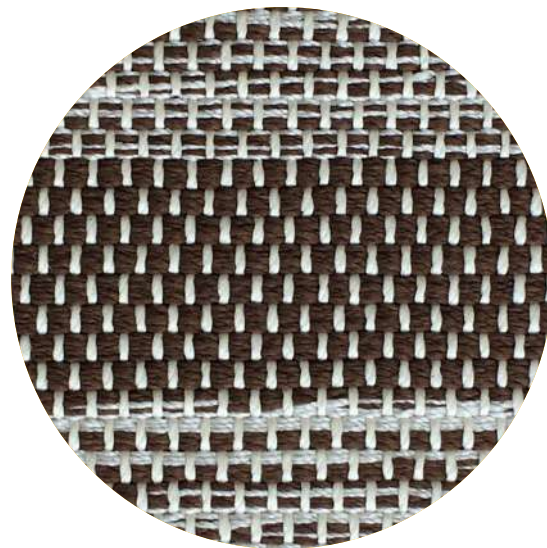

TM 5012

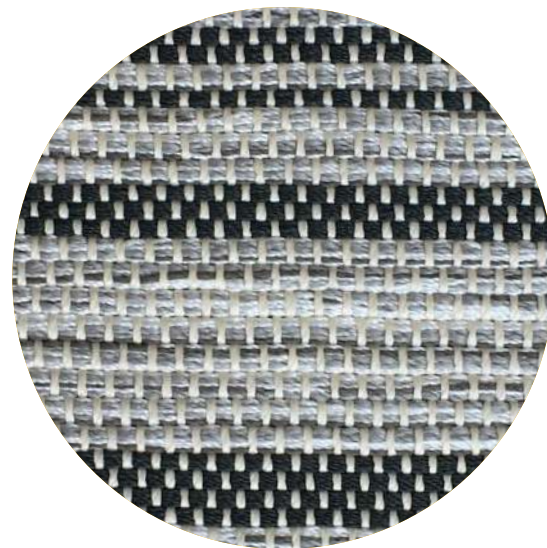

TM 5013

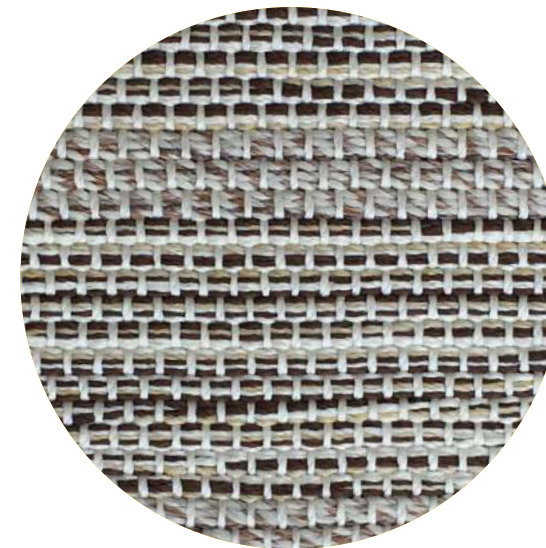

TM 5014

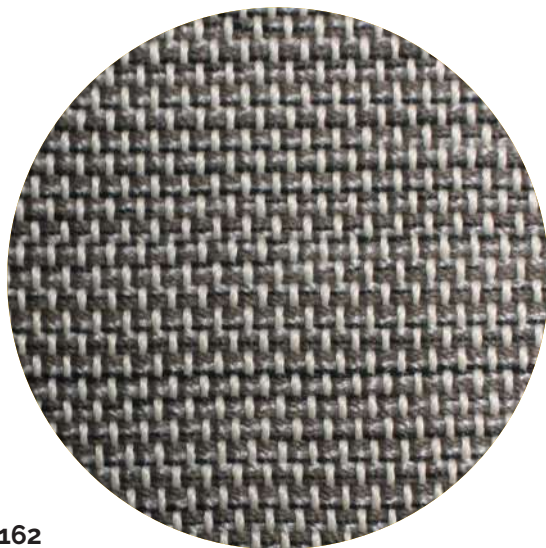

TM LINHA 6000



Modelos feitos com urdume de polipropileno e trama de fios de polipropileno torcidos em maquinário, proporcionando o efeito bouclê na textura. O que modifica o visual dessa Linha é que os pentes utilizados são 3x1.

Tear TM 6004

por José Vanderlei Bernardi

× **ACABAMENTO**
Tear

× **MATERIAIS**
Trama em polipropileno e urdume
em polipropileno

× **LINHA**
Tear

× **COLEÇÃO**
Tramas

× **MEDIDAS**
Até 5,60m x 15m

× **BASE**
Backing (PVC: 75%; PES: 25%)

Loom
TM 6004

× **FINISHING**
Loom

× **MATERIALS**
Polypropylene weft and
polypropylene warp

× **LINE**
Loom

× **COLLECTION**
Tramas

× **SIZE**
Up to 5,60m x 15m

× **BASE**
Backing (PVC: 75%; PES:
25%)



Tear TM 6004

por José Vanderlei Bernardi

- × **ACABAMENTO**
Tear
- × **MATERIAIS**
Trama em polipropileno e urdume em polipropileno
- × **LINHA**
Tear
- × **COLEÇÃO**
Tramas
- × **MEDIDAS**
Até 5,60m x 15m
- × **BASE**
Backing (PVC: 75%; PES: 25%)

Loom
TM 6004

- × **FINISHING**
Loom
- × **MATERIALS**
Polypropylene weft and polypropylene warp
- × **LINE**
Loom
- × **COLLECTION**
Tramas
- × **SIZE**
Up to 5,60m x 15m
- × **BASE**
Backing (PVC: 75%; PES: 25%)

Detalhe
Detail



Outros **modelos**

TM 6000



TM 6001

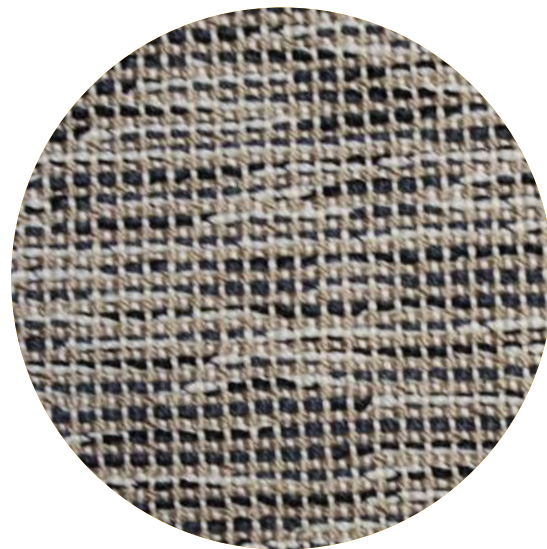

TM 6002



TM 6003



TM LINHA 7000



Modelos desenvolvidos para ambientes externos (podem ser usados também em ambientes internos). Urdume de polipropileno com trama feita de fios de poliéster revestidos de PVC com espessura grossa (mostruário de fios de tear com 26 opções de cores). O que modifica o visual dessa Linha é o pente 4x1 utilizado no tear. Base 100% PVC, ideal para ambientes úmidos, fácil de lavar e de secagem rápida.

Tear TM 7000

por José Vanderlei Bernardi

× **ACABAMENTO**
Tear

× **MATERIAIS**
Trama de poliéster revestido de PVC e urdume de polipropileno

× **LINHA**
Tear

× **COLEÇÃO**
Tramas

× **MEDIDAS**
Até 5,60m x 15m

× **BASE**
Backing (PVC: 100%)

OBS: Este modelo pode ser usado em área externa

Loom
TM 7000

× **FINISHING**
Loom

× **MATERIALS**
PVC-coated polyester
weft and polypropylene
warp

× **LINE**
Loom

× **COLLECTION**
Tramas

× **SIZE**
Up to 5,60m x 15m

× **BASE**
Backing (PVC: 100%)

*OBS: This product can be
used in external areas*

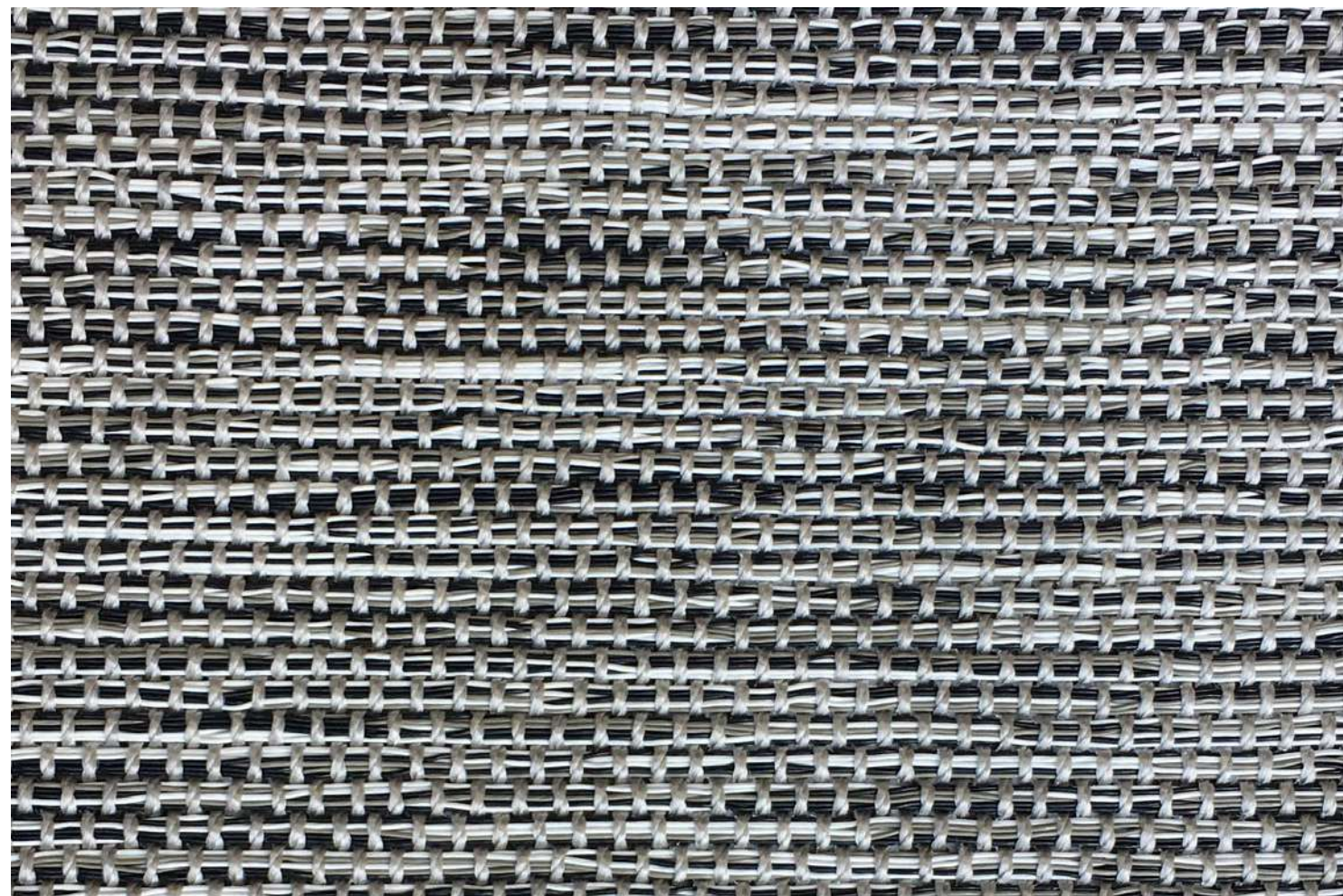

Tear TM 7000

por José Vanderlei Bernardi

- × **ACABAMENTO**
Tear
- × **MATERIAIS**
Trama de poliéster revestido de PVC e urdume de polipropileno
- × **LINHA**
Tear
- × **COLEÇÃO**
Tramas
- × **MEDIDAS**
Até 5,60m x 15m
- × **BASE**
Backing (PVC: 100%)

OBS: Este modelo pode ser usado em área externa

Loom
TM 7000

- × **FINISHING**
Loom
- × **MATERIALS**
PVC-coated polyester weft and polypropylene warp
- × **LINE**
Loom
- × **COLLECTION**
Tramas
- × **SIZE**
Up to 5,60m x 15m
- × **BASE**
Backing (PVC: 100%)

OBS: This product can be used in external areas

Detalhe
Detail



Outros **modelos**

TM 7001



TM 7002

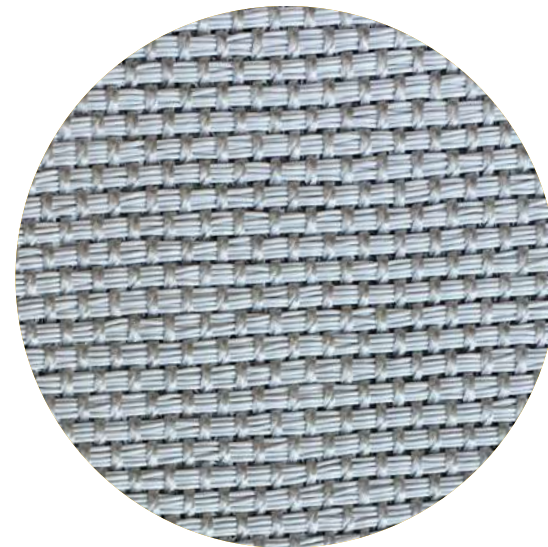

TM LINHA 8000



Modelos feitos com urdume de polipropileno e trama de fios de polipropileno, proporcionando efeito liso na textura. O que modifica o visual dessa Linha é que os pentes utilizados são 4x1.

Tear TM 8000

por José Vanderlei Bernardi

× **ACABAMENTO**
Tear

× **MATERIAIS**
Trama de polipropileno e urdume
de polipropileno

× **LINHA**
Tear

× **COLEÇÃO**
Tramas

× **MEDIDAS**
Até 5,60m x 15m

× **BASE**
Backing (PVC: 75%; PES: 25%)

Loom
TM 8000

× **FINISHING**
Loom

× **MATERIALS**
Polypropylene weft and
polypropylene warp

× **LINE**
Loom

× **COLLECTION**
Tramas

× **SIZE**
Up to 5,60m x 15m

× **BASE**
Backing (PVC: 75%; PES:
25%)



Tear TM 8000

por José Vanderlei Bernardi

× **ACABAMENTO**
Tear

× **MATERIAIS**
Trama de polipropileno e urdume de polipropileno

× **LINHA**
Tear

× **COLEÇÃO**
Tramas

× **MEDIDAS**
Até 5,60m x 15m

× **BASE**
Backing (PVC: 75%; PES: 25%)

Loom
TM 8000

× **FINISHING**
Loom

× **MATERIALS**
Polypropylene weft and polypropylene warp

× **LINE**
Loom

× **COLLECTION**
Tramas

× **SIZE**
Up to 5,60m x 15m

× **BASE**
Backing (PVC: 75%; PES: 25%)

Detalhe
Detail



Outros **modelos**

TM 8001

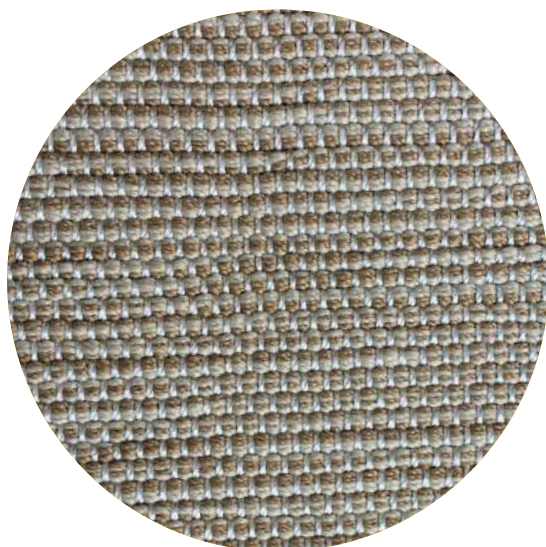

TM 8002

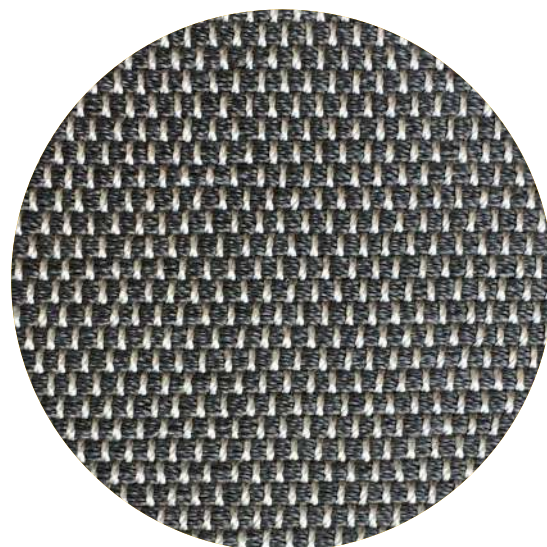

TM 8003



TM 8004



TM LINHA 9000



Modelos feitos com urdume de polipropileno e trama de fios de polipropileno torcidos em maquinário, proporcionado efeito bouclê na textura. O que modifica o visual dessa Linha é que os pentes utilizados são 4x1.

Tear TM 9000

por José Vanderlei Bernardi

× **ACABAMENTO**
Tear

× **MATERIAIS**
Trama de polipropileno e urdume
de polipropileno

× **LINHA**
Tear

× **COLEÇÃO**
Tramas

× **MEDIDAS**
Até 5,60m x 15m

× **BASE**
Backing (PVC: 75%; PES: 25%)

Loom
TM 9000

× **FINISHING**
Loom

× **MATERIALS**
Polypropylene weft and
polypropylene warp

× **LINE**
Loom

× **COLLECTION**
Tramas

× **SIZE**
Up to 5,60m x 15m

× **BASE**
Backing (PVC: 75%; PES:
25%)



Tear TM 9000

por José Vanderlei Bernardi

- × **ACABAMENTO**
Tear
 - × **MATERIAIS**
Trama de polipropileno e urdume de polipropileno
 - × **LINHA**
Tear
 - × **COLEÇÃO**
Tramas
 - × **MEDIDAS**
Até 5,60m x 15m
 - × **BASE**
Backing (PVC: 75%; PES: 25%)
- × **FINISHING**
Loom
 - × **MATERIALS**
Polypropylene weft and polypropylene warp
 - × **LINE**
Loom
 - × **COLLECTION**
Tramas
 - × **SIZE**
Up to 5,60m x 15m
 - × **BASE**
Backing (PVC: 75%; PES: 25%)

Loom
TM 9000

Detalhe
Detail



Outros **modelos**

TM 9001

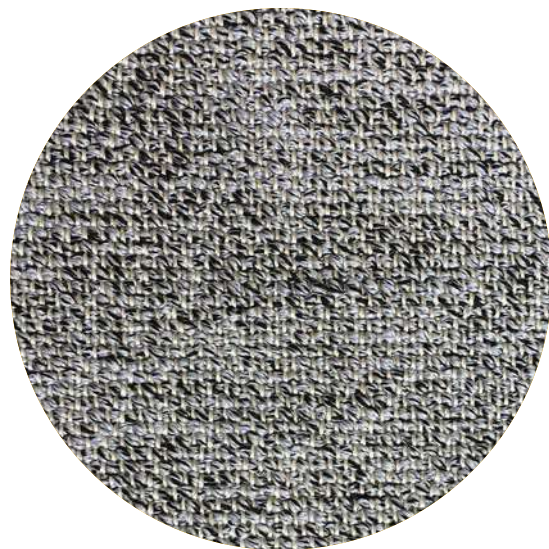

TM 9002



TM 9003



TM 9004

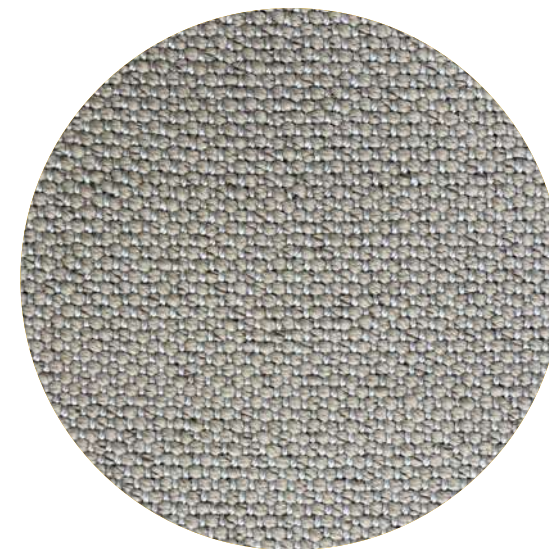

TM 9005

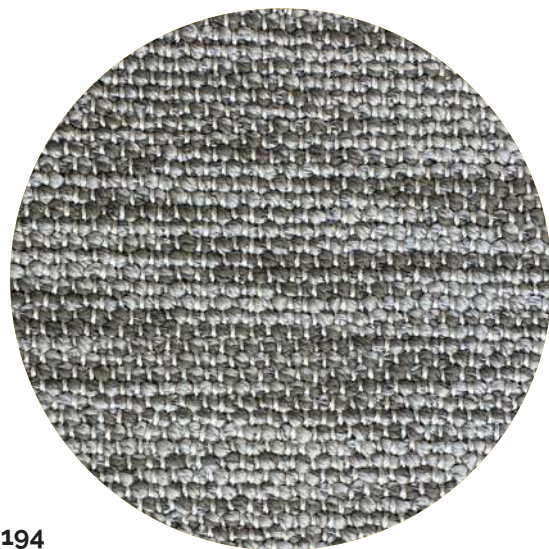

TM 9006



TM LINHA GOLD



Modelos feitos com urdume de polipropileno e trama podendo ser em polipropileno, chenille e poliéster, com opções de diferentes texturas (lisa ou torcida/textura bouclê), podendo combinar cores de acordo com o desejo do cliente. A principal característica dessa Linha é que os tapetes podem ser trabalhados com técnicas específicas no tear, de forma a receber desenhos em formas geométricas. Há diversos modelos nesta Linha.



Tear
TM Gold 12



Tear
TM Gold 69-1

Tear TM Gold 12

por Ângela Leal

- × **ACABAMENTO**
Tear
- × **MATERIAIS**
Trama de polipropileno e urdume de polipropileno
- × **LINHA**
Tear
- × **COLEÇÃO**
Tramas
- × **MEDIDAS**
Até 5,60m x 15m
- × **BASE**
Backing (PVC: 75%; PES: 25%)

Loom
TM Gold 12

- × **FINISHING**
Loom
- × **MATERIALS**
Polypropylene weft and polypropylene warp
- × **LINE**
Loom
- × **COLLECTION**
Tramas
- × **SIZE**
Up to 5,60m x 15m
- × **BASE**
Backing (PVC: 75%; PES: 25%)

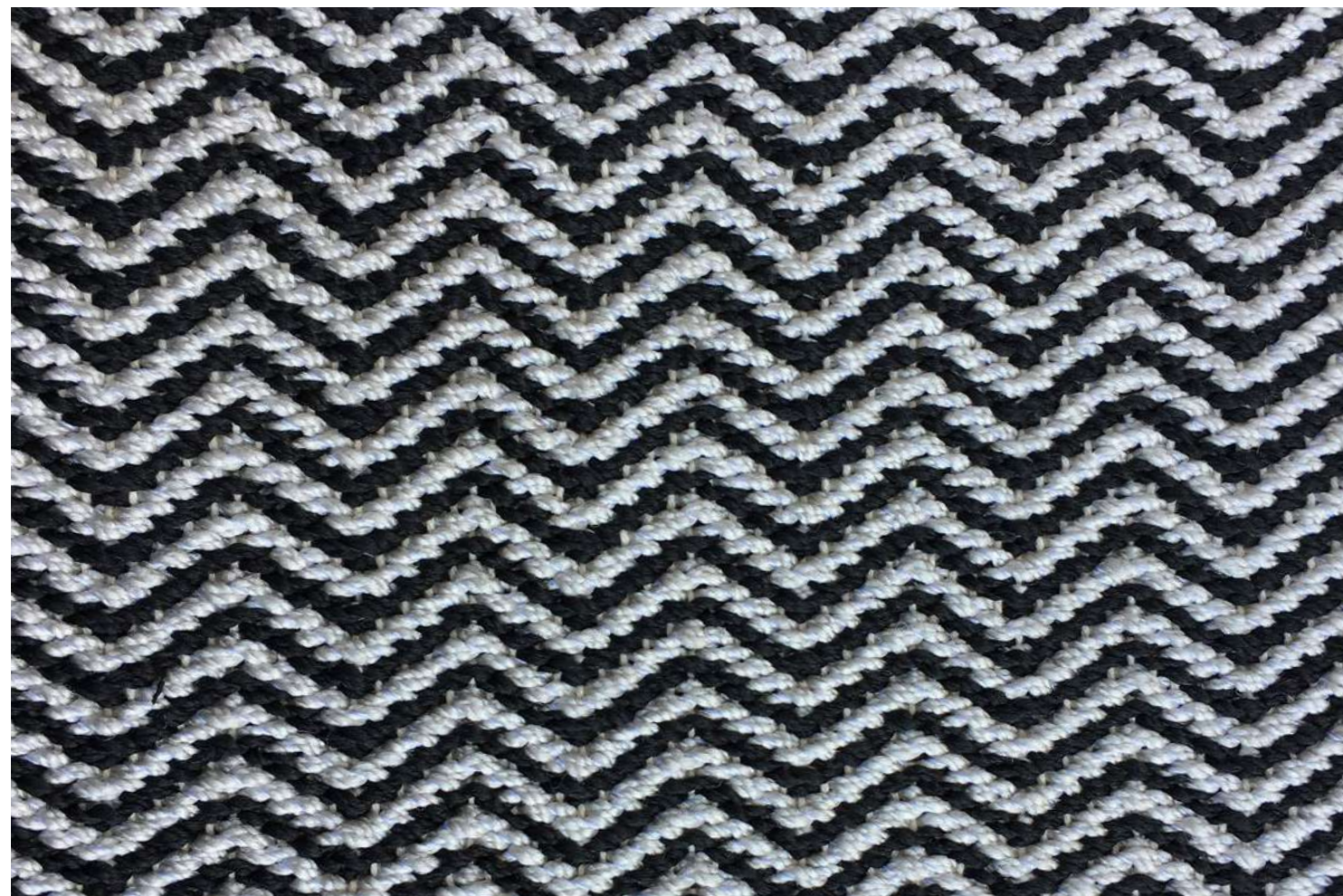

Tear TM Gold 17

por Ângela Leal

- × **ACABAMENTO**
Tear
- × **MATERIAIS**
Trama de polipropileno e urdume de polipropileno
- × **LINHA**
Tear
- × **COLEÇÃO**
Tramas
- × **MEDIDAS**
Até 5,60m x 15m
- × **BASE**
Backing (PVC: 75%; PES: 25%)

Loom
TM Gold 17

- × **FINISHING**
Loom
- × **MATERIALS**
Polypropylene weft and polypropylene warp
- × **LINE**
Loom
- × **COLLECTION**
Tramas
- × **SIZE**
Up to 5,60m x 15m
- × **BASE**
Backing (PVC: 75%; PES: 25%)

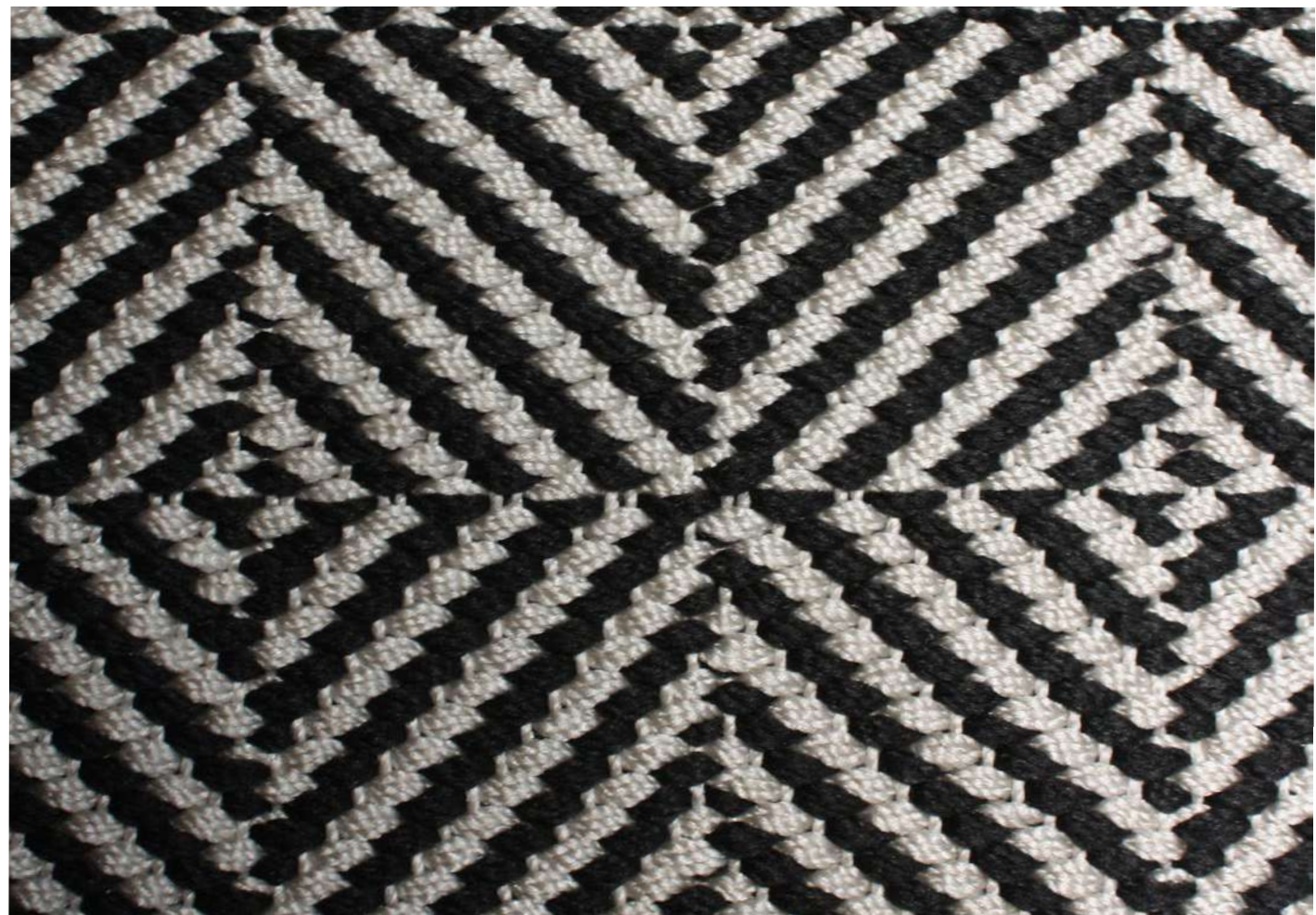

Tear TM Gold 20

por Ângela Leal

× **ACABAMENTO**
Tear

× **MATERIAIS**
Trama em fios de chenille e urdume de polipropileno

× **LINHA**
Tear

× **COLEÇÃO**
Tramas

× **MEDIDAS**
Até 5,60m x 15m

× **BASE**
Backing (PVC: 75%; PES: 25%)

Loom
TM Gold 20

× **FINISHING**
Loom

× **MATERIALS**
Weft made of
Chenille threads and
polypropylene warp

× **LINE**
Loom

× **COLLECTION**
Tramas

× **SIZE**
Up to 5,60m x 15m

× **BASE**
Backing (PVC: 75%; PES:
25%)



Tear TM Gold 39

por Ângela Leal

× **ACABAMENTO**
Tear

× **MATERIAIS**
Trama de polipropileno e urdume
de polipropileno

× **LINHA**
Tear

× **COLEÇÃO**
Tramas

× **MEDIDAS**
Até 5,60m x 15m

× **BASE**
Backing (PVC: 75%; PES: 25%)

Loom
TM Gold 39

× **FINISHING**
Loom

× **MATERIALS**
Polypropylene weft and
polypropylene warp

× **LINE**
Loom

× **COLLECTION**
Tramas

× **SIZE**
Up to 5,60m x 15m

× **BASE**
Backing (PVC: 75%; PES:
25%)

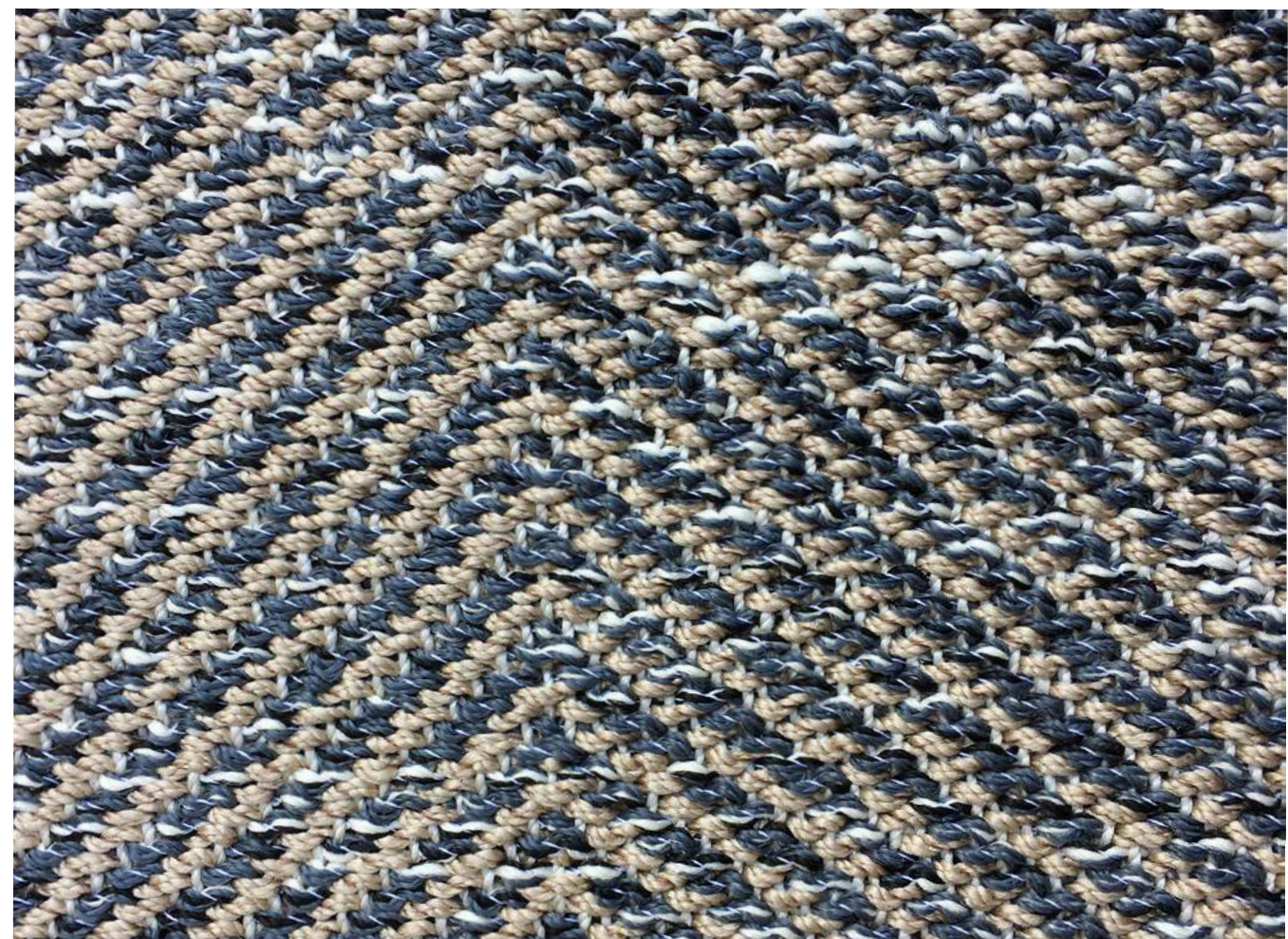

Tear TM Gold 43

por Ângela Leal

- × **ACABAMENTO**
Tear
- × **MATERIAIS**
Trama de polipropileno e urdume de polipropileno
- × **LINHA**
Tear
- × **COLEÇÃO**
Tramas
- × **MEDIDAS**
Até 5,60m x 15m
- × **BASE**
Backing (PVC: 75%; PES: 25%)

Loom
TM Gold 43

- × **FINISHING**
Loom
- × **MATERIALS**
Polypropylene weft and polypropylene warp
- × **LINE**
Loom
- × **COLLECTION**
Tramas
- × **SIZE**
Up to 5,60m x 15m
- × **BASE**
Backing (PVC: 75%; PES: 25%)

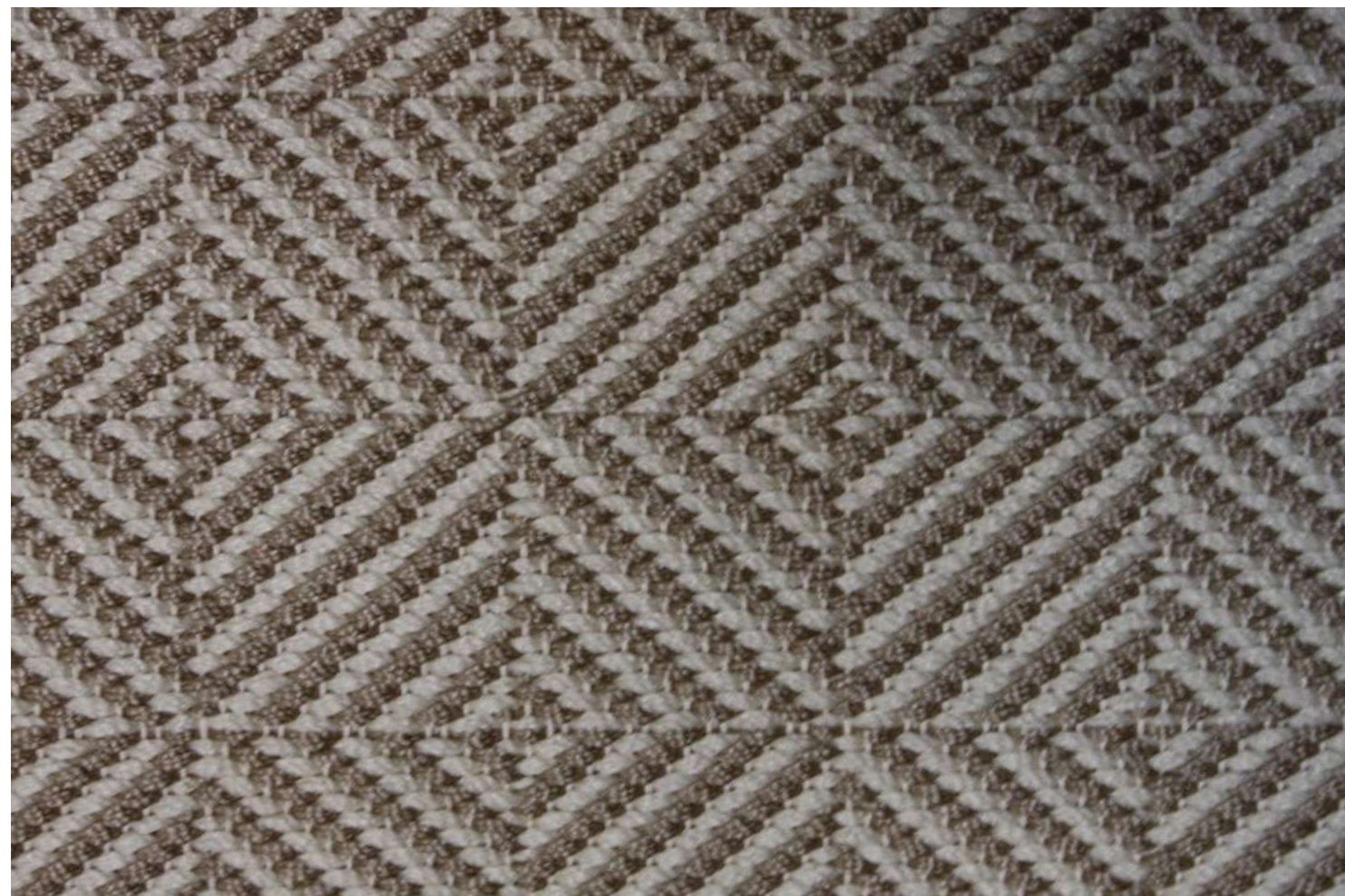

Tear TM Gold 67

por Ângela Leal

- × **ACABAMENTO**
Tear
- × **MATERIAIS**
Trama de poliéster e urdume de polipropileno
- × **LINHA**
Tear
- × **COLEÇÃO**
Tramas
- × **MEDIDAS**
Até 5,60m x 15m
- × **BASE**
Backing (PVC: 75%; PES: 25%)

Loom
TM Gold 67

- × **FINISHING**
Loom
- × **MATERIALS**
Polyester weft and polypropylene warp
- × **LINE**
Loom
- × **COLLECTION**
Tramas
- × **SIZE**
Up to 5,60m x 15m
- × **BASE**
Backing (PVC: 75%; PES: 25%)



Tear TM Gold 84

por Ângela Leal

- × **ACABAMENTO**
Tear
- × **MATERIAIS**
Trama de poliéster e urdume de polipropileno
- × **LINHA**
Tear
- × **COLEÇÃO**
Tramas
- × **MEDIDAS**
Até 5,60m x 15m
- × **BASE**
Backing (PVC: 75%; PES: 25%)

Loom
TM Gold 84

- × **FINISHING**
Loom
- × **MATERIALS**
Polyester weft and polypropylene warp
- × **LINE**
Loom
- × **COLLECTION**
Tramas
- × **SIZE**
Up to 5,60m x 15m
- × **BASE**
Backing (PVC: 75%; PES: 25%)

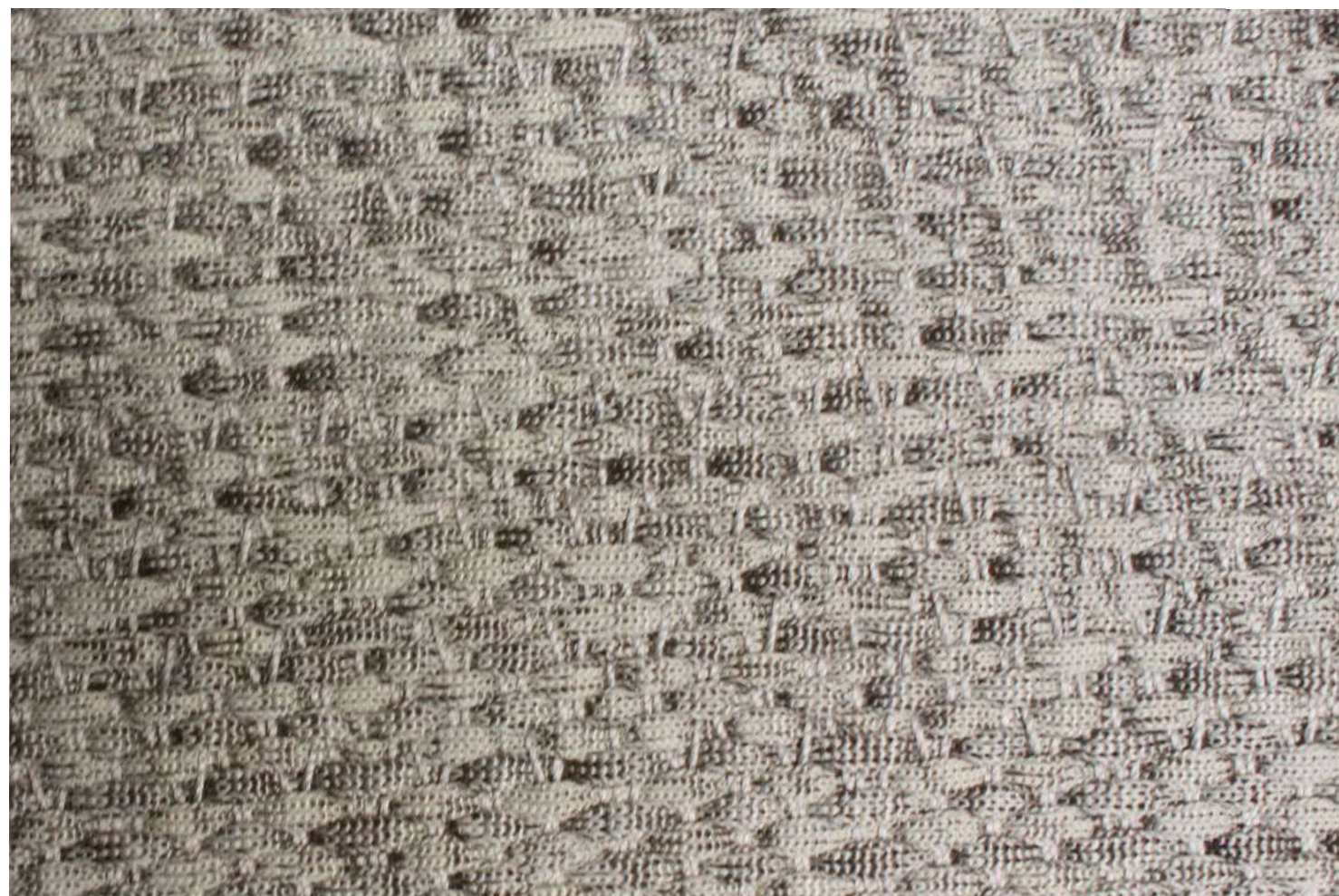

Tear TM Gold 86

por Ângela Leal

- × **ACABAMENTO**
Tear
- × **MATERIAIS**
Trama de poliéster e urdume de polipropileno
- × **LINHA**
Tear
- × **COLEÇÃO**
Tramas
- × **MEDIDAS**
Até 5,60m x 15m
- × **BASE**
Backing (PVC: 75%; PES: 25%)

Loom
TM Gold 86

- × **FINISHING**
Loom
- × **MATERIALS**
Polyester weft and polypropylene warp
- × **LINE**
Loom
- × **COLLECTION**
Tramas
- × **SIZE**
Up to 5,60m x 15m
- × **BASE**
Backing (PVC: 75%; PES: 25%)

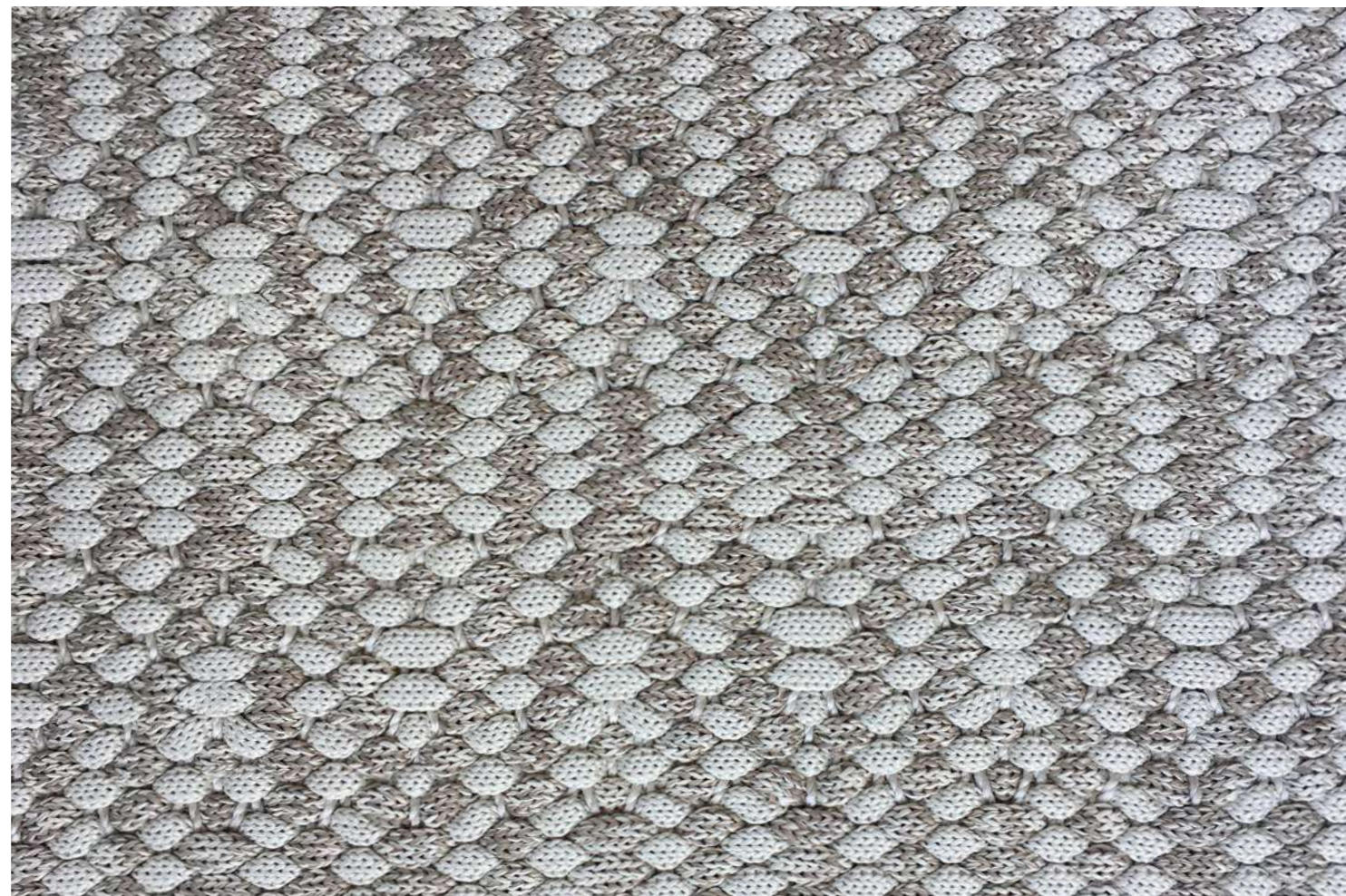

Tear TM Gold 91

por Ângela Leal

- × **ACABAMENTO**
Tear
- × **MATERIAIS**
Trama de polipropileno e urdume de polipropileno
- × **LINHA**
Tear
- × **COLEÇÃO**
Tramas
- × **MEDIDAS**
Até 5,60m x 15m
- × **BASE**
Backing (PVC: 75%; PES: 25%)

Loom
TM Gold 91

- × **FINISHING**
Loom
- × **MATERIALS**
Polypropylene weft and polypropylene warp
- × **LINE**
Loom
- × **COLLECTION**
Tramas
- × **SIZE**
Up to 5,60m x 15m
- × **BASE**
Backing (PVC: 75%; PES: 25%)



Tear TM Gold 99

por Ângela Leal

× **ACABAMENTO**
Tear

× **MATERIAIS**
Trama de polipropileno e urdume
de polipropileno

× **LINHA**
Tear

× **COLEÇÃO**
Tramas

× **MEDIDAS**
Até 5,60m x 15m

× **BASE**
Backing (PVC: 75%; PES: 25%)

Loom
TM Gold 99

× **FINISHING**
Loom

× **MATERIALS**
Polypropylene weft and
polypropylene warp

× **LINE**
Loom

× **COLLECTION**
Tramas

× **SIZE**
Up to 5,60m x 15m

× **BASE**
Backing (PVC: 75%; PES:
25%)

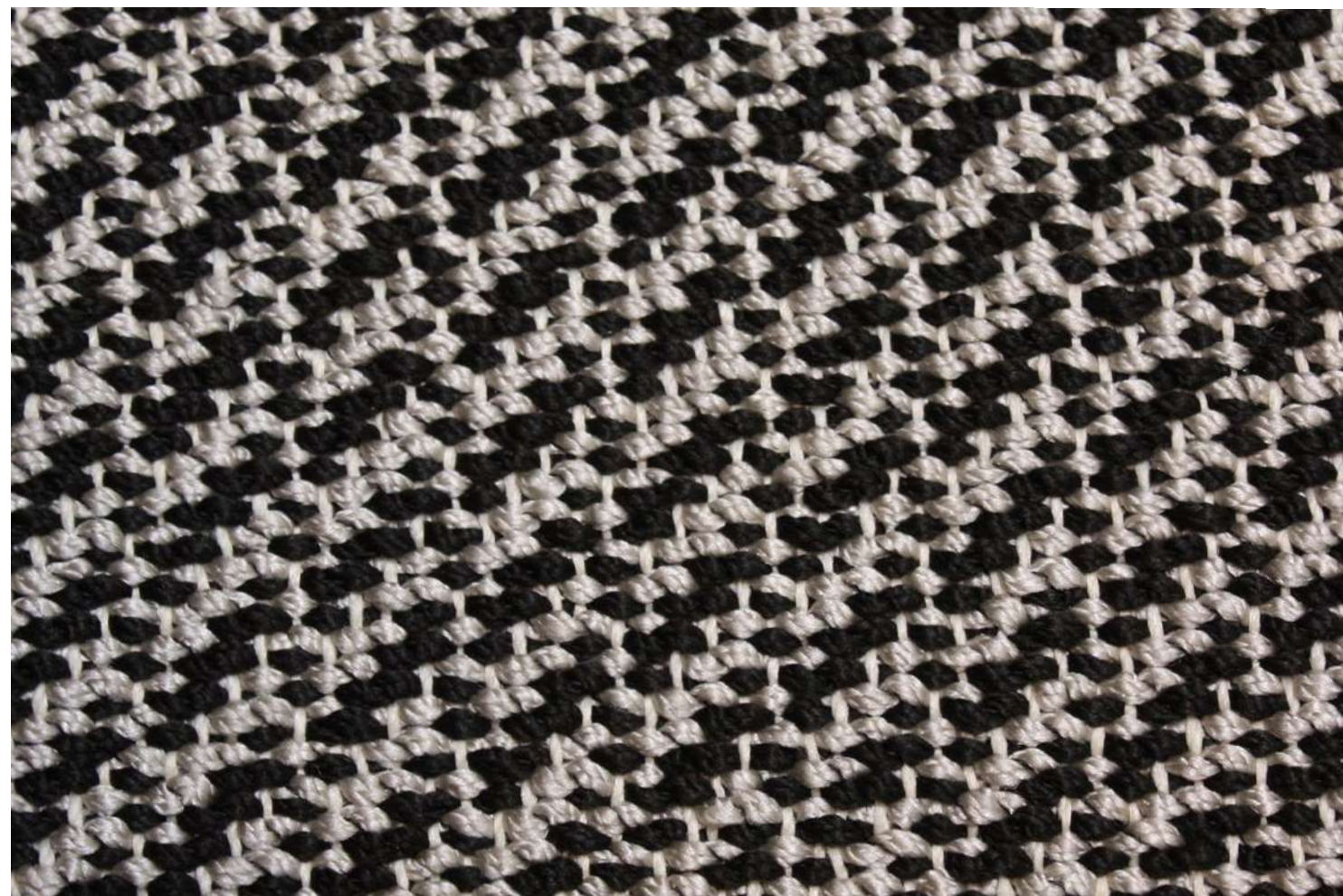

Tear TM Gold 106

por Ângela Leal

- × **ACABAMENTO**
Tear
- × **MATERIAIS**
Trama de polipropileno e urdume de polipropileno
- × **LINHA**
Tear
- × **COLEÇÃO**
Tramas
- × **MEDIDAS**
Até 5,60m x 15m
- × **BASE**
Backing (PVC: 75%; PES: 25%)

Loom
TM Gold 106

- × **FINISHING**
Loom
- × **MATERIALS**
Polypropylene weft and polypropylene warp
- × **LINE**
Loom
- × **COLLECTION**
Tramas
- × **SIZE**
Up to 5,60m x 15m
- × **BASE**
Backing (PVC: 75%; PES: 25%)



Tear TM Gold 110

por Ângela Leal

- × **ACABAMENTO**
Tear
- × **MATERIAIS**
Trama de polipropileno e urdume de polipropileno
- × **LINHA**
Tear
- × **COLEÇÃO**
Tramas
- × **MEDIDAS**
Até 5,60m x 15m
- × **BASE**
Backing (PVC: 75%; PES: 25%)

Loom
TM Gold 110

- × **FINISHING**
Loom
- × **MATERIALS**
Polypropylene weft and polypropylene warp
- × **LINE**
Loom
- × **COLLECTION**
Tramas
- × **SIZE**
Up to 5,60m x 15m
- × **BASE**
Backing (PVC: 75%; PES: 25%)

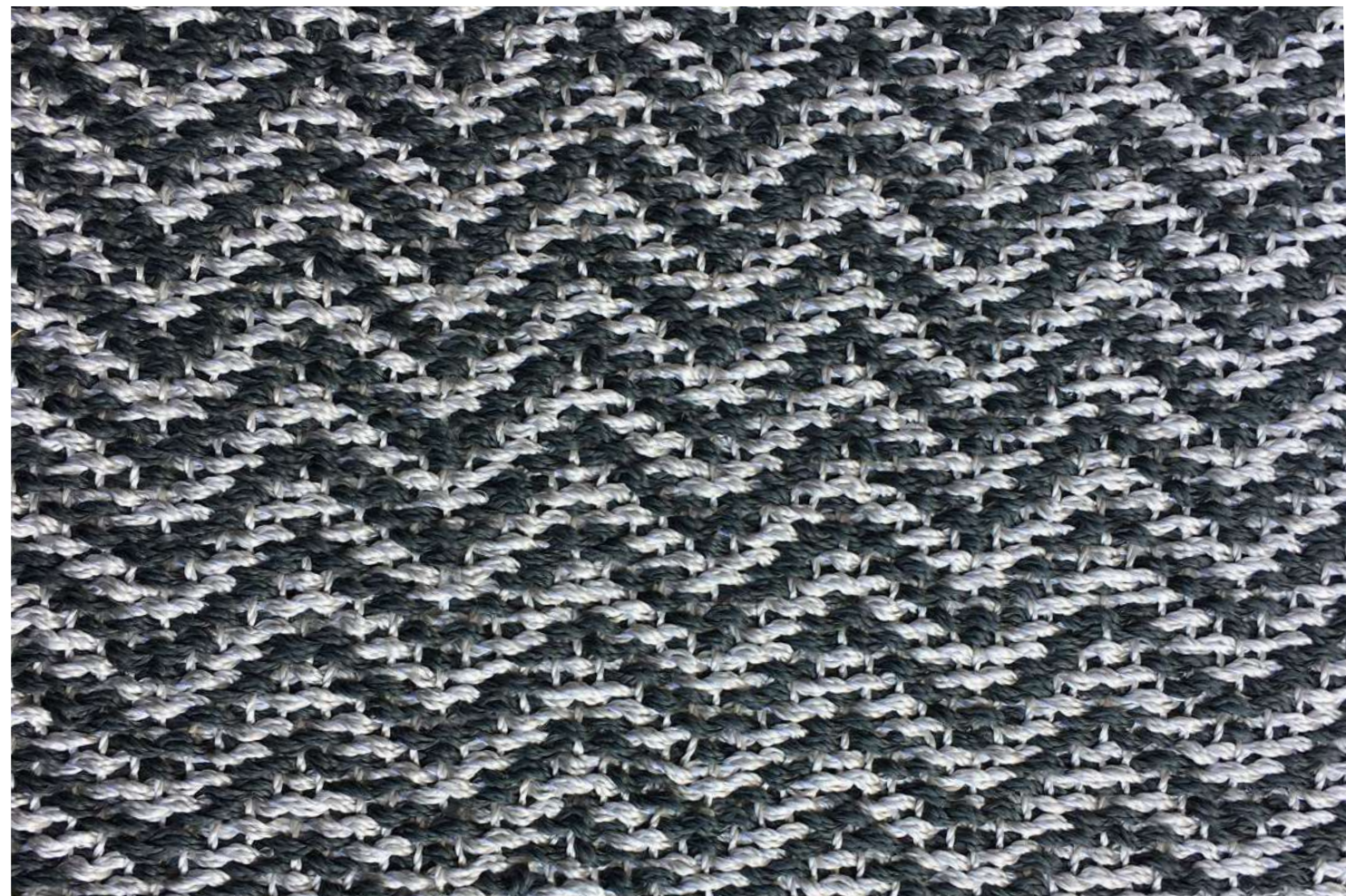

Tear TM Gold 121

por Ângela Leal

× **ACABAMENTO**
Tear

× **MATERIAIS**
Trama de polipropileno e urdume
de polipropileno

× **LINHA**
Tear

× **COLEÇÃO**
Tramas

× **MEDIDAS**
Até 5,60m x 15m

× **BASE**
Backing (PVC: 75%; PES: 25%)

Loom
TM Gold 121

× **FINISHING**
Loom

× **MATERIALS**
Polypropylene weft and
polypropylene warp

× **LINE**
Loom

× **COLLECTION**
Tramas

× **SIZE**
Up to 5,60m x 15m

× **BASE**
Backing (PVC: 75%; PES:
25%)



Tear TM Gold 123

por Ângela Leal

× **ACABAMENTO**
Tear

× **MATERIAIS**
Trama de polipropileno e urdume
de polipropileno

× **LINHA**
Tear

× **COLEÇÃO**
Tramas

× **MEDIDAS**
Até 5,60m x 15m

× **BASE**
Backing (PVC: 75%; PES: 25%)

Loom
TM Gold 123

× **FINISHING**
Loom

× **MATERIALS**
Polypropylene weft and
polypropylene warp

× **LINE**
Loom

× **COLLECTION**
Tramas

× **SIZE**
Up to 5,60m x 15m

× **BASE**
Backing (PVC: 75%; PES:
25%)



Tear TM Gold 126

por Ângela Leal

× **ACABAMENTO**
Tear

× **MATERIAIS**
Trama em fios de chenille e urdume de polipropileno

× **LINHA**
Tear

× **COLEÇÃO**
Tramas

× **MEDIDAS**
Até 5,60m x 15m

× **BASE**
Backing (PVC: 75%; PES: 25%)

Loom
TM Gold 126

× **FINISHING**
Loom

× **MATERIALS**
Weft made of chenille threads and polypropylene warp

× **LINE**
Loom

× **COLLECTION**
Tramas

× **SIZE**
Up to 5,60m x 15m

× **BASE**
Backing (PVC: 75%; PES: 25%)



Tear TM Gold 184

Loom
TM Gold 184

- × **ACABAMENTO**
Tear
 - × **MATERIAIS**
Trama em fios polipropileno e urdume de polipropileno
 - × **LINHA**
Tear
 - × **COLEÇÃO**
Tramas
 - × **MEDIDAS**
Até 5,60m x 15m
 - × **BASE**
Backing (PVC: 75%; PES: 25%)
- × **FINISHING**
Loom
 - × **MATERIALS**
Weft made of polypropylene threads and polypropylene warp
 - × **LINE**
Loom
 - × **COLLECTION**
Tramas
 - × **SIZE**
Up to 5,60m x 15m
 - × **BASE**
Backing (PVC: 75%; PES: 25%)

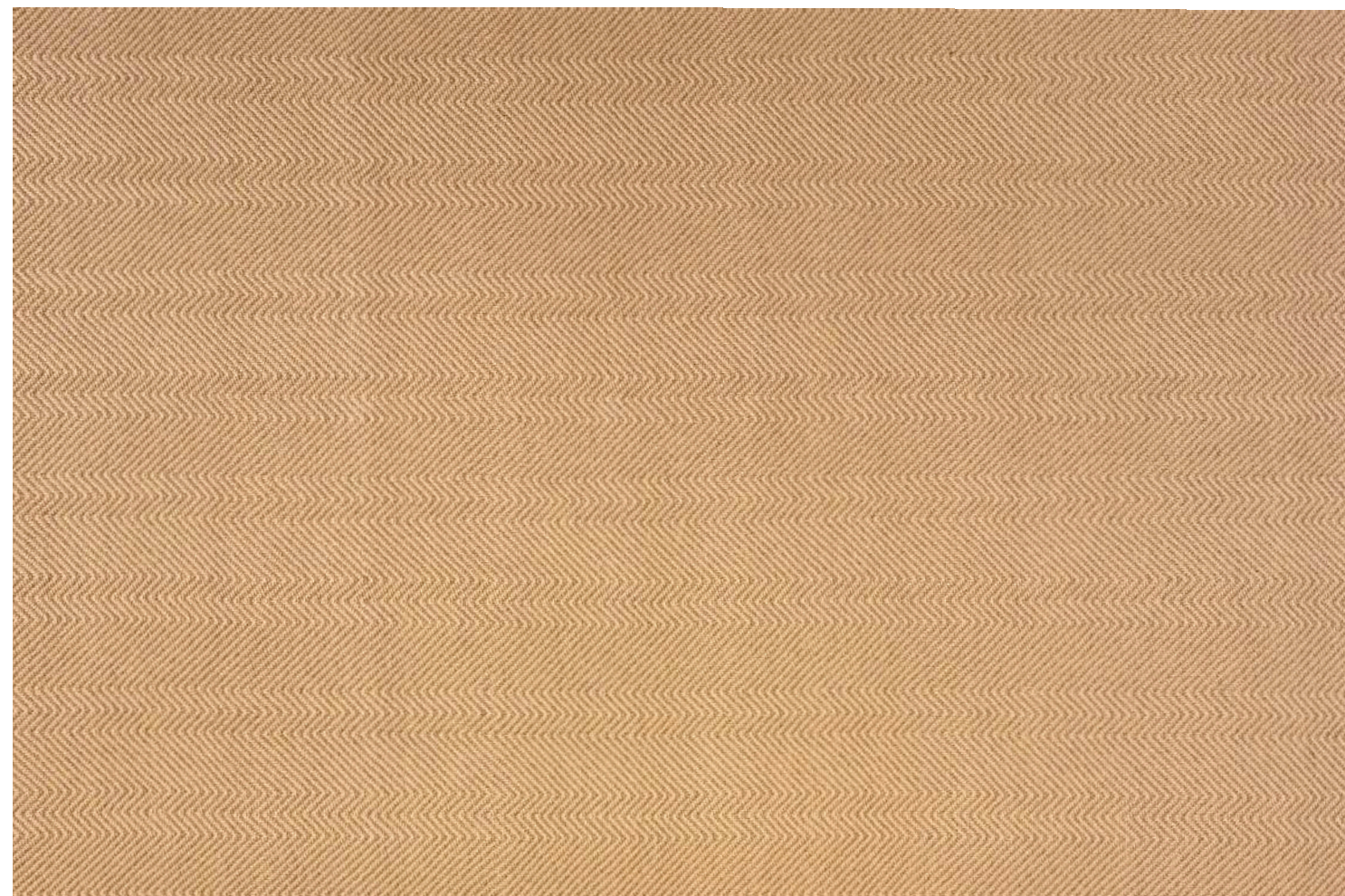

Tear TM Gold 184

Loom
TM Gold 184

- × **ACABAMENTO**
Tear
 - × **MATERIAIS**
Trama em fios polipropileno e urdume de polipropileno
 - × **LINHA**
Tear
 - × **COLEÇÃO**
Tramas
 - × **MEDIDAS**
Até 5,60m x 15m
 - × **BASE**
Backing (PVC: 75%; PES: 25%)
- × **FINISHING**
Loom
 - × **MATERIALS**
Weft made of polypropylene threads and polypropylene warp
 - × **LINE**
Loom
 - × **COLLECTION**
Tramas
 - × **SIZE**
Up to 5,60m x 15m
 - × **BASE**
Backing (PVC: 75%; PES: 25%)

Detalhe
Detail



Tear TM Gold 185

Loom
TM Gold 185

- × **ACABAMENTO**
Tear
 - × **MATERIAIS**
Trama em fios polipropileno e urdume de polipropileno
 - × **LINHA**
Tear
 - × **COLEÇÃO**
Tramas
 - × **MEDIDAS**
Até 5,60m x 15m
 - × **BASE**
Backing (PVC: 75%; PES: 25%)
- × **FINISHING**
Loom
 - × **MATERIALS**
Weft made of polypropylene threads and polypropylene warp
 - × **LINE**
Loom
 - × **COLLECTION**
Tramas
 - × **SIZE**
Up to 5,60m x 15m
 - × **BASE**
Backing (PVC: 75%; PES: 25%)

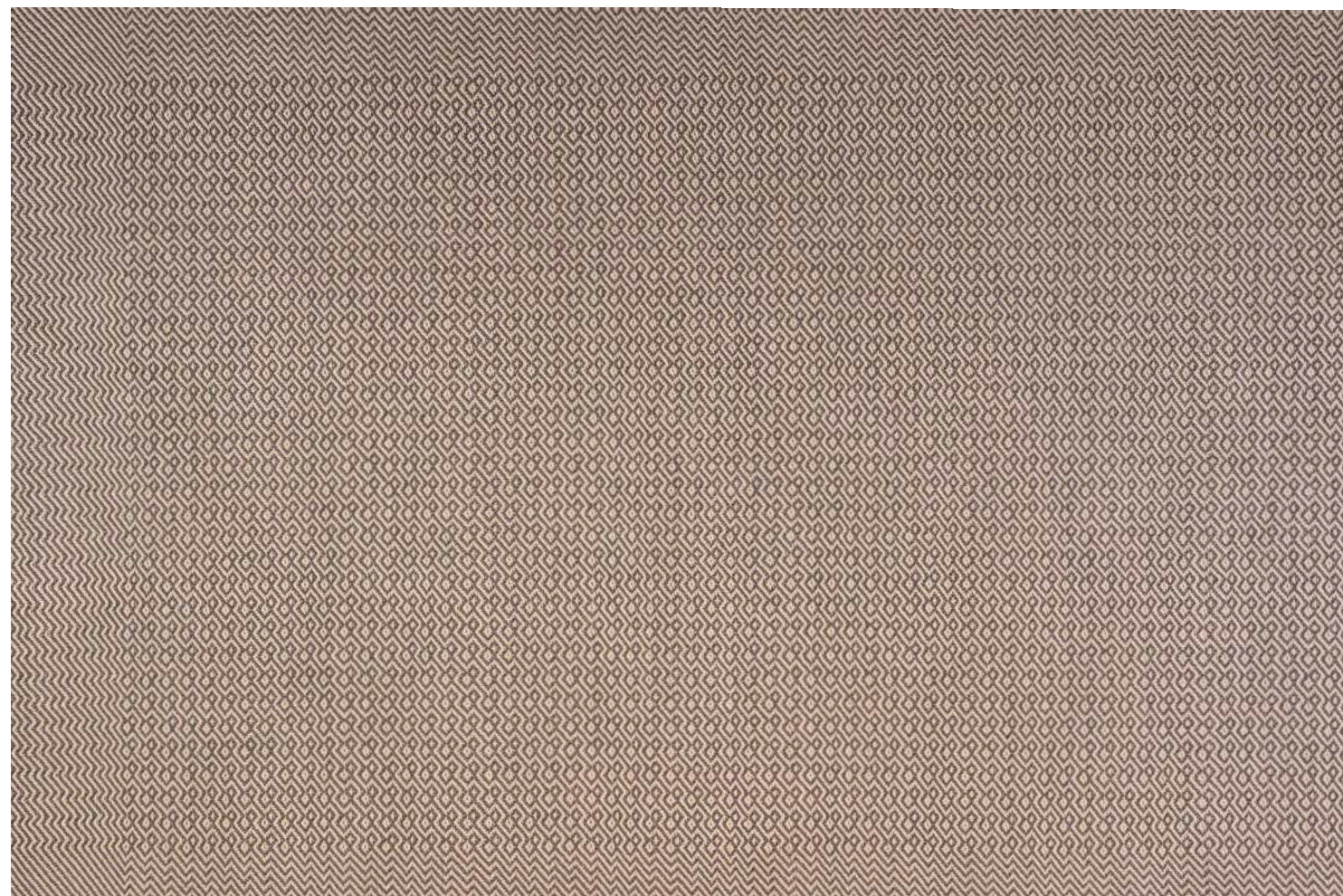

Tear TM Gold 185

Loom
TM Gold 185

- × **ACABAMENTO**
Tear
 - × **MATERIAIS**
Trama em fios polipropileno e urdume de polipropileno
 - × **LINHA**
Tear
 - × **COLEÇÃO**
Tramas
 - × **MEDIDAS**
Até 5,60m x 15m
 - × **BASE**
Backing (PVC: 75%; PES: 25%)
- × **FINISHING**
Loom
 - × **MATERIALS**
Weft made of polypropylene threads and polypropylene warp
 - × **LINE**
Loom
 - × **COLLECTION**
Tramas
 - × **SIZE**
Up to 5,60m x 15m
 - × **BASE**
Backing (PVC: 75%; PES: 25%)

Detalhe
Detail

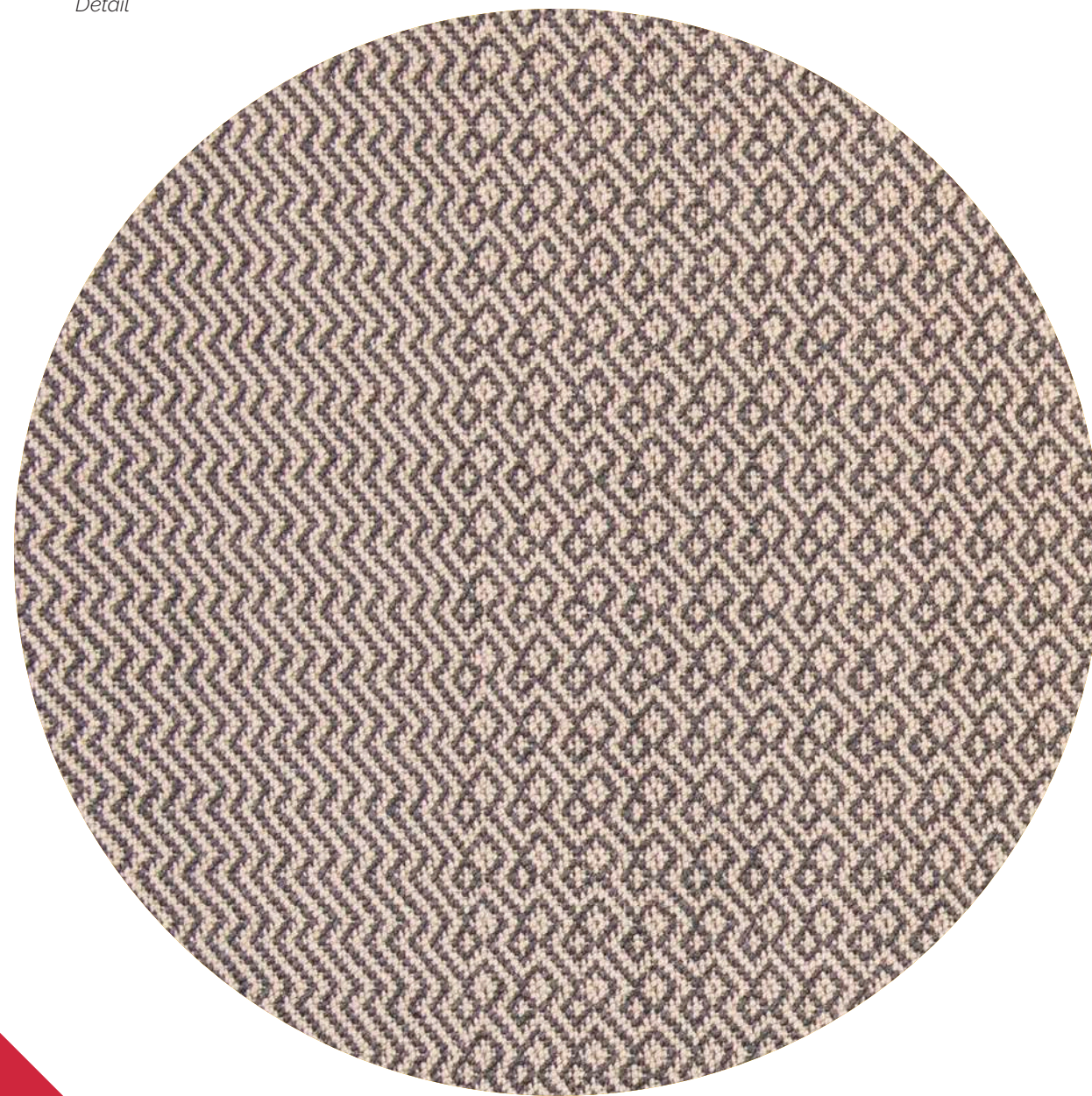

TM LINHA SILVER



Modelos feitos com urdume de polipropileno com trama feita de fios de poliéster revestidos de PVC. Desenvolvido especialmente para áreas externas (podem ser usados também em áreas internas). Possuem a mesma característica da Linha Gold (modelos com desenhos em formas geométricas). Base 100% pvc, ideal para ambientes úmidos, fácil de lavar e de secagem rápida.



Tear
TM Silver 14

Tear TM Silver 01

por Ângela Leal

× **ACABAMENTO**
Tear

× **MATERIAIS**
Trama de poliéster revestido de PVC e urdume de polipropileno

× **LINHA**
Tear

× **COLEÇÃO**
Tramas

× **MEDIDAS**
Até 5,60m x 15m

× **BASE**
Backing (PVC: 100%)

OBS: Este modelo pode ser utilizado em área externa

Loom
TM Silver 01

× **FINISHING**
Loom

× **MATERIALS**
PVC-coated polyester
weft and polypropylene
warp

× **LINE**
Loom

× **COLLECTION**
Tramas

× **SIZE**
Up to 5,60m x 15m

× **BASE**
Backing (PVC: 100%)

OBS: This product can be
used in external areas



Tear TM Silver 14

por Ângela Leal

- × **ACABAMENTO**
Tear
- × **MATERIAIS**
Trama de poliéster revestido de PVC e urdume de polipropileno
- × **LINHA**
Tear
- × **COLEÇÃO**
Tramas
- × **MEDIDAS**
Até 5,60m x 15m
- × **BASE**
Backing (PVC: 100%)

OBS: Este modelo pode ser utilizado em área externa

Loom
TM Silver 14

- × **FINISHING**
Loom
- × **MATERIALS**
PVC-coated polyester
weft and polypropylene
warp
- × **LINE**
Loom
- × **COLLECTION**
Tramas
- × **SIZE**
Up to 5,60m x 15m
- × **BASE**
Backing (PVC: 100%)

OBS: This product can be
used in external areas

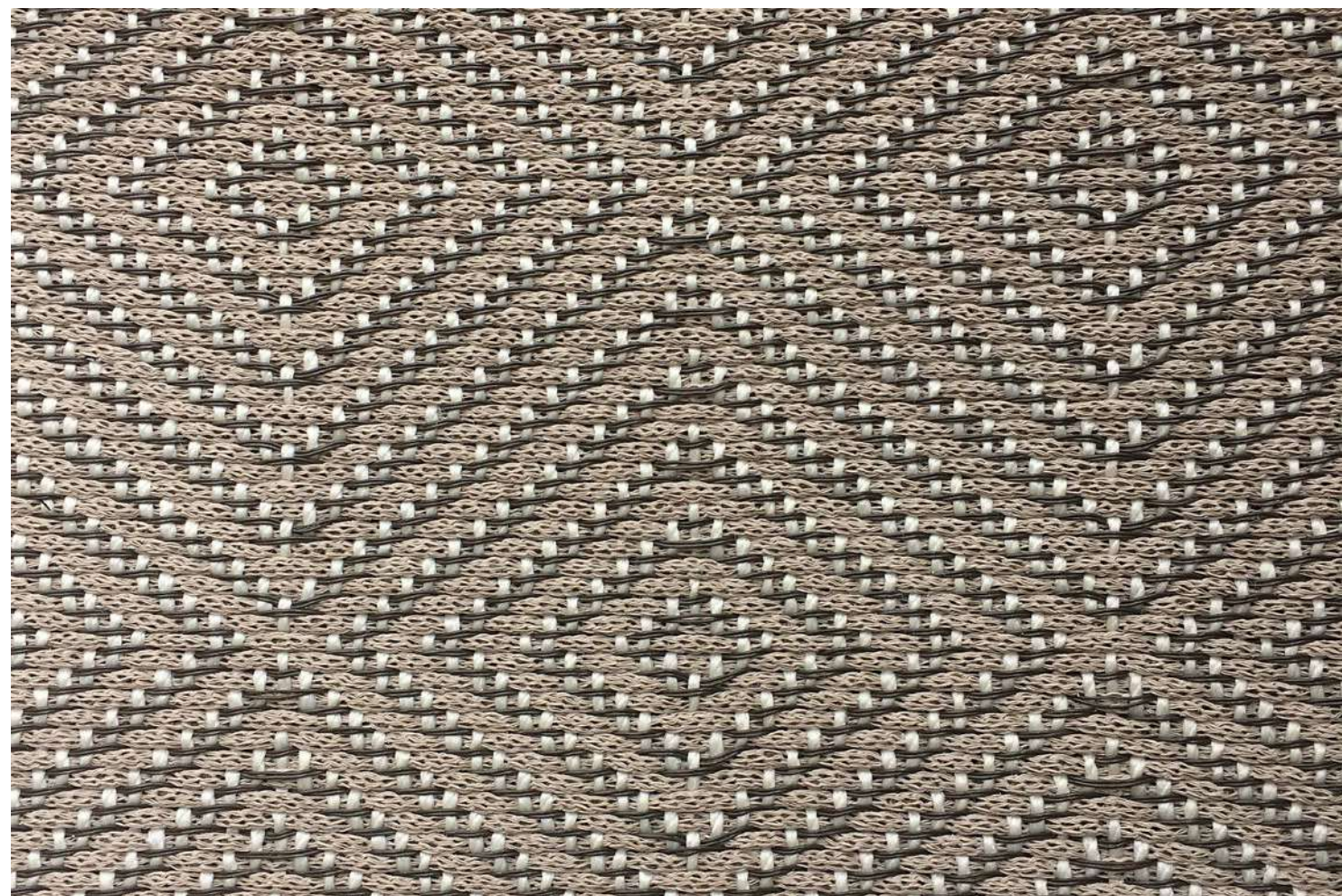

Tear TM Silver 15

- × **ACABAMENTO**
Tear
- × **MATERIAIS**
Trama de poliéster revestido de PVC e urdume de polipropileno
- × **LINHA**
Tear
- × **COLEÇÃO**
Tramas
- × **MEDIDAS**
Até 5,60m x 15m
- × **BASE**
Backing (PVC: 100%)

OBS: Este modelo pode ser utilizado em área externa

Loom
TM Silver 15

- × **FINISHING**
Loom
- × **MATERIALS**
PVC-coated polyester
weft and polypropylene
warp
- × **LINE**
Loom
- × **COLLECTION**
Tramas
- × **SIZE**
Up to 5,60m x 15m
- × **BASE**
Backing (PVC: 100%)

OBS: This product can be
used in external areas



Tear TM Silver 27

por Ângela Leal

- × **ACABAMENTO**
Tear
- × **MATERIAIS**
Trama de poliéster revestido de PVC e urdume de polipropileno
- × **LINHA**
Tear
- × **COLEÇÃO**
Tramas
- × **MEDIDAS**
Até 5,60m x 15m
- × **BASE**
Backing (PVC: 100%)

OBS: Este modelo pode ser utilizado em área externa

Loom
TM Silver 27

- × **FINISHING**
Loom
- × **MATERIALS**
PVC-coated polyester weft and polypropylene warp
- × **LINE**
Loom
- × **COLLECTION**
Tramas
- × **SIZE**
Up to 5,60m x 15m
- × **BASE**
Backing (PVC: 100%)

OBS: This product can be used in external areas



Tear TM Silver 37

por Ângela Leal

- × **ACABAMENTO**
Tear
- × **MATERIAIS**
Trama de poliéster revestido de PVC e urdume de polipropileno
- × **LINHA**
Tear
- × **COLEÇÃO**
Tramas
- × **MEDIDAS**
Até 5,60m x 15m
- × **BASE**
Backing (PVC: 100%)

OBS: Este modelo pode ser utilizado em área externa

Loom
TM Silver 37

- × **FINISHING**
Loom
- × **MATERIALS**
PVC-coated polyester
weft and polypropylene
warp
- × **LINE**
Loom
- × **COLLECTION**
Tramas
- × **SIZE**
Up to 5,60m x 15m
- × **BASE**
Backing (PVC: 100%)

OBS: This product can be
used in external areas

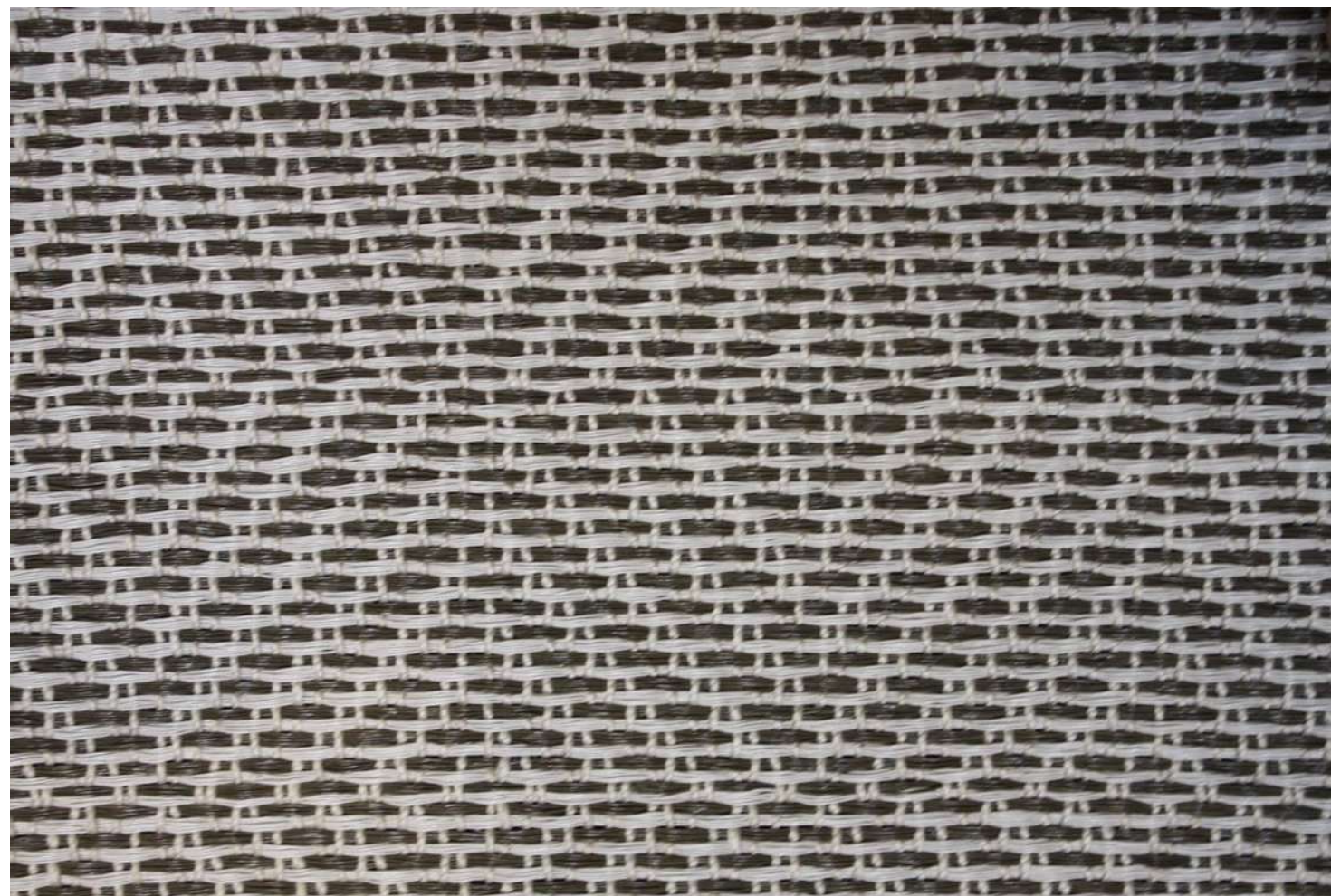

Tear TM Silver 45

por Ângela Leal

× **ACABAMENTO**
Tear

× **MATERIAIS**
Trama de poliéster revestido de PVC e urdume de polipropileno

× **LINHA**
Tear

× **COLEÇÃO**
Tramas

× **MEDIDAS**
Até 5,60m x 15m

× **BASE**
Backing (PVC: 100%)

OBS: Este modelo pode ser utilizado em área externa

Loom
TM Silver 45

× **FINISHING**
Loom

× **MATERIALS**
PVC-coated polyester
weft and polypropylene
warp

× **LINE**
Loom

× **COLLECTION**
Tramas

× **SIZE**
Up to 5,60m x 15m

× **BASE**
Backing (PVC: 100%)

OBS: This product can be
used in external areas

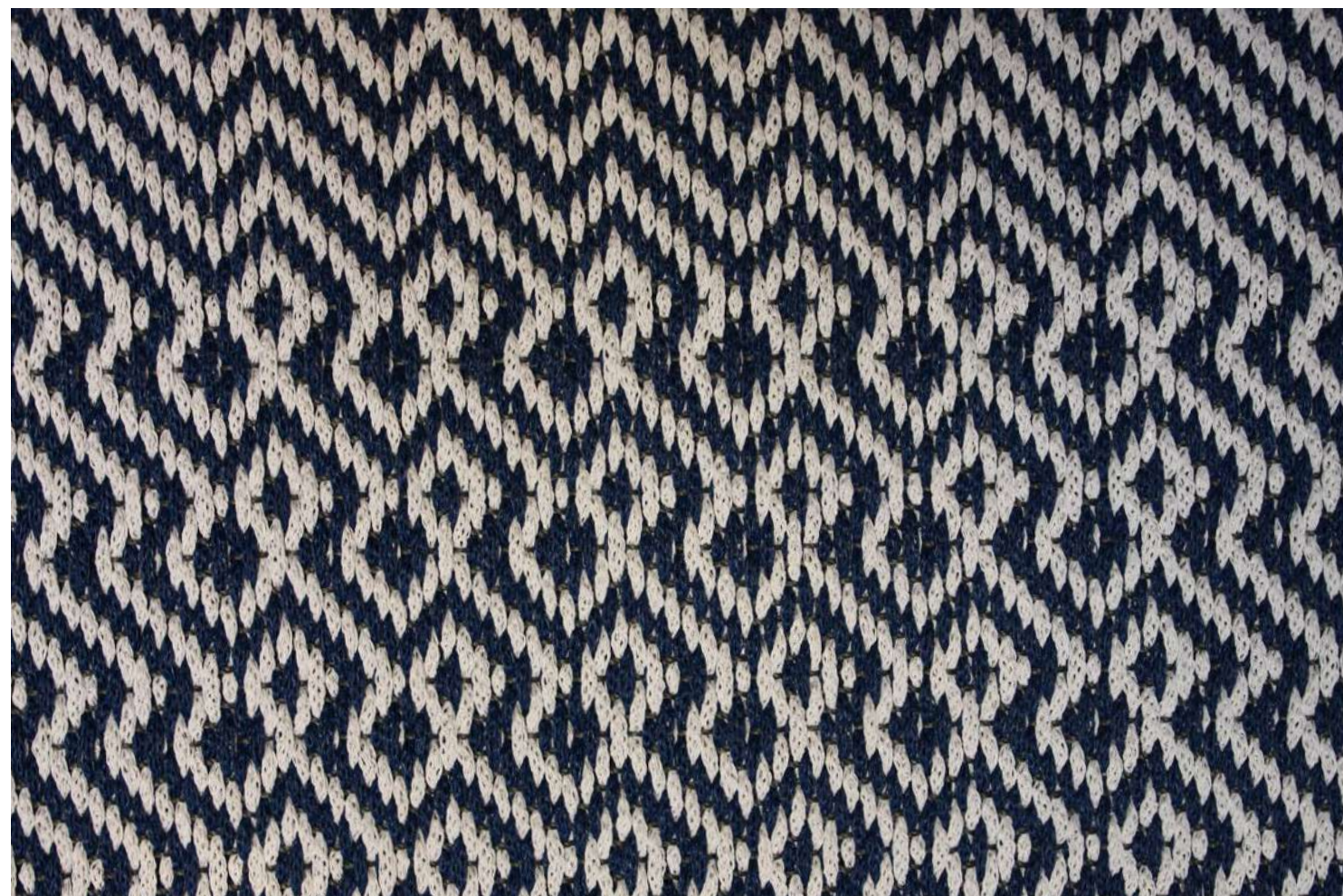

Tear TM Silver 46

por Ângela Leal

- × **ACABAMENTO**
Tear
- × **MATERIAIS**
Trama de poliéster revestido de PVC e urdume de polipropileno
- × **LINHA**
Tear
- × **COLEÇÃO**
Tramas
- × **MEDIDAS**
Até 5,60m x 15m
- × **BASE**
Backing (PVC: 100%)

OBS: Este modelo pode ser utilizado em área externa

Loom
TM Silver 46

- × **FINISHING**
Loom
- × **MATERIALS**
PVC-coated polyester
weft and polypropylene
warp
- × **LINE**
Loom
- × **COLLECTION**
Tramas
- × **SIZE**
Up to 5,60m x 15m
- × **BASE**
Backing (PVC: 100%)

OBS: This product can be
used in external areas



Tear TM Silver 48

por Ângela Leal

× **ACABAMENTO**
Tear

× **MATERIAIS**
Trama de poliéster revestido de PVC e urdume de polipropileno

× **LINHA**
Tear

× **COLEÇÃO**
Tramas

× **MEDIDAS**
Até 5,60m x 15m

× **BASE**
Backing (PVC: 100%)

OBS: Este modelo pode ser utilizado em área externa

Loom
TM Silver 48

× **FINISHING**
Loom

× **MATERIALS**
PVC-coated polyester
weft and polypropylene
warp

× **LINE**
Loom

× **COLLECTION**
Tramas

× **SIZE**
Up to 5,60m x 15m

× **BASE**
Backing (PVC: 100%)

OBS: This product can be
used in external areas



Tear TM Silver 74

Loom
TM Silver 74

× **ACABAMENTO**
Tear

× **MATERIAIS**
Trama de poliéster revestido de PVC e urdume de polipropileno

× **LINHA**
Tear

× **COLEÇÃO**
Tramas

× **MEDIDAS**
Até 5,60m x 15m

× **BASE**
Backing (PVC: 100%)

OBS: Este modelo pode ser utilizado em área externa

× **FINISHING**
Loom

× **MATERIALS**
PVC-coated polyester
weft and polypropylene
warp

× **LINE**
Loom

× **COLLECTION**
Tramas

× **SIZE**
Up to 5,60m x 15m

× **BASE**
Backing (PVC: 100%)

OBS: This product can be
used in external areas

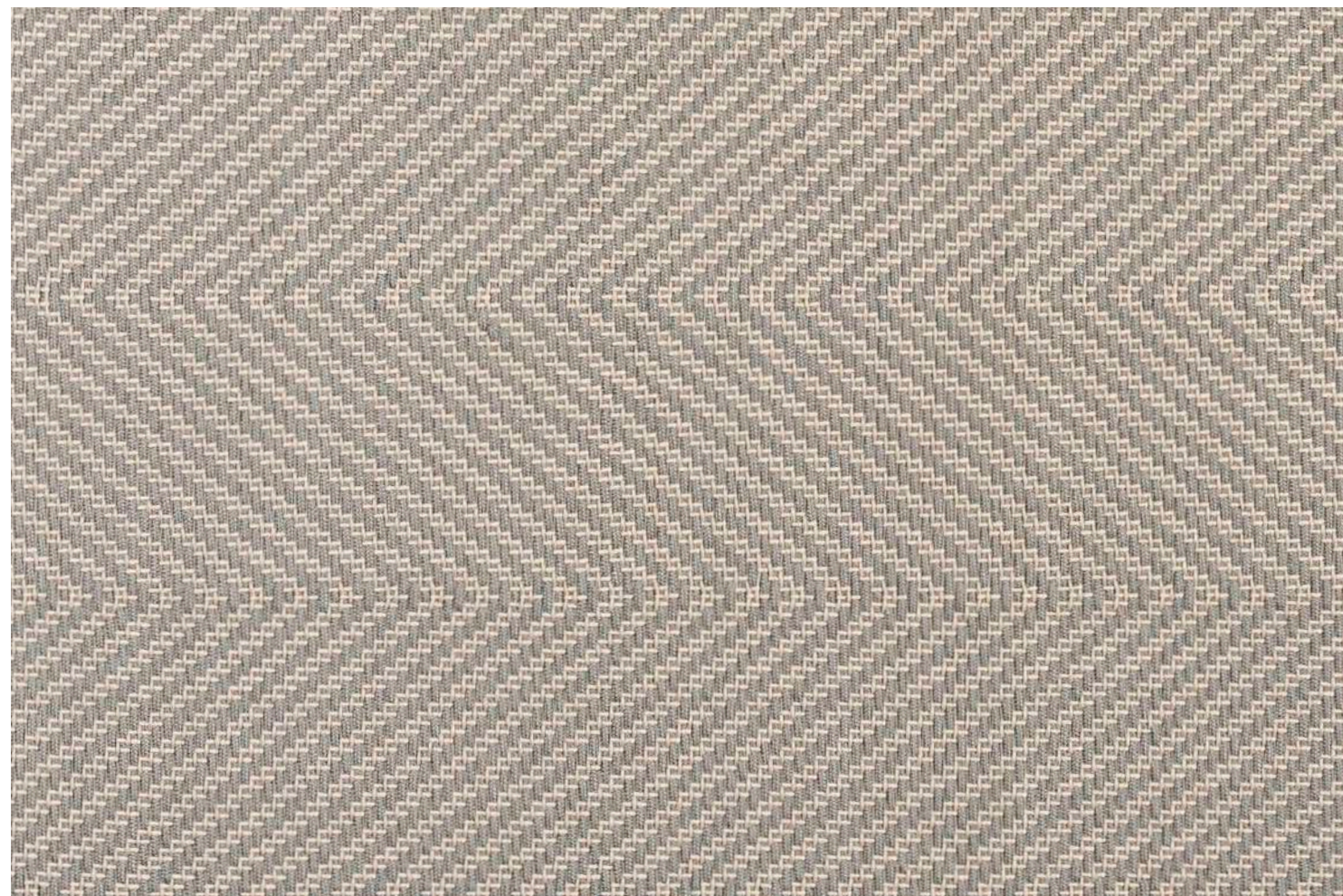

TM LINHA NÁUTICA 1000



Modelos com urdume de polipropileno com trama feita de fios de corda náutica (mostruário contém 14 opções de cores), podendo ser combinado com fios de poliéster revestidos de PVC de espessura grossa. Pode ser usado tanto em áreas internas quanto em áreas externas. Base 100% PVC, ideal para ambientes úmidos, fácil de lavar e de secagem rápida.



Tea
TM Náutico 1035

Tear TM Náutico 1002

por José Vanderlei Bernardi

× **ACABAMENTO**
Tear

× **MATERIAIS**
Trama em fios de corda náutica e urdume de polipropileno

× **LINHA**
Tear

× **COLEÇÃO**
Tramas

× **MEDIDAS**
Até 5,60m x 15m

× **BASE**
Backing (PVC: 100%)

OBS: Este modelo pode ser utilizado em área externa

Loom
TM Náutico 1002

× **FINISHING**
Loom

× **MATERIALS**
Nautic thread weft and polypropylene warp

× **LINE**
Loom

× **COLLECTION**
Tramas

× **SIZE**
Up to 5,60m x 15m

× **BASE**
Backing (PVC: 100%)

OBS: This product can be used in external areas

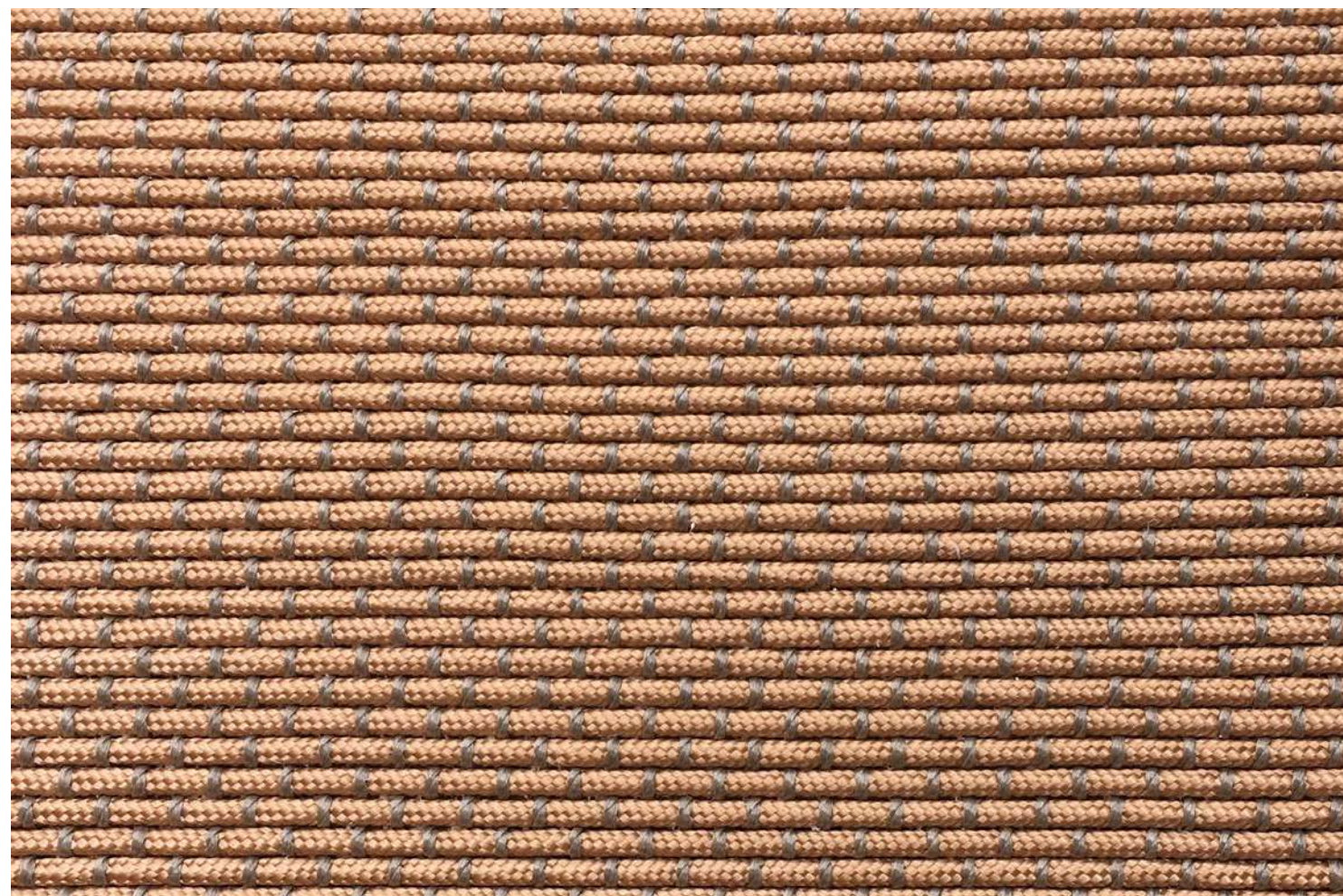

Tear TM Náutico 1002

por José Vanderlei Bernardi

× **ACABAMENTO**
Tear

× **MATERIAIS**
Trama em fios de corda náutica e urdume de polipropileno

× **LINHA**
Tear

× **COLEÇÃO**
Tramas

× **MEDIDAS**
Até 5,60m x 15m

× **BASE**
Backing (PVC: 100%)

OBS: Este modelo pode ser utilizado em área externa

Loom
TM Náutico 1002

× **FINISHING**
Loom

× **MATERIALS**
Nautic thread weft and polypropylene warp

× **LINE**
Loom

× **COLLECTION**
Tramas

× **SIZE**
Up to 5,60m x 15m

× **BASE**
Backing (PVC: 100%)

OBS: This product can be used in external areas

Detalhe
Detail

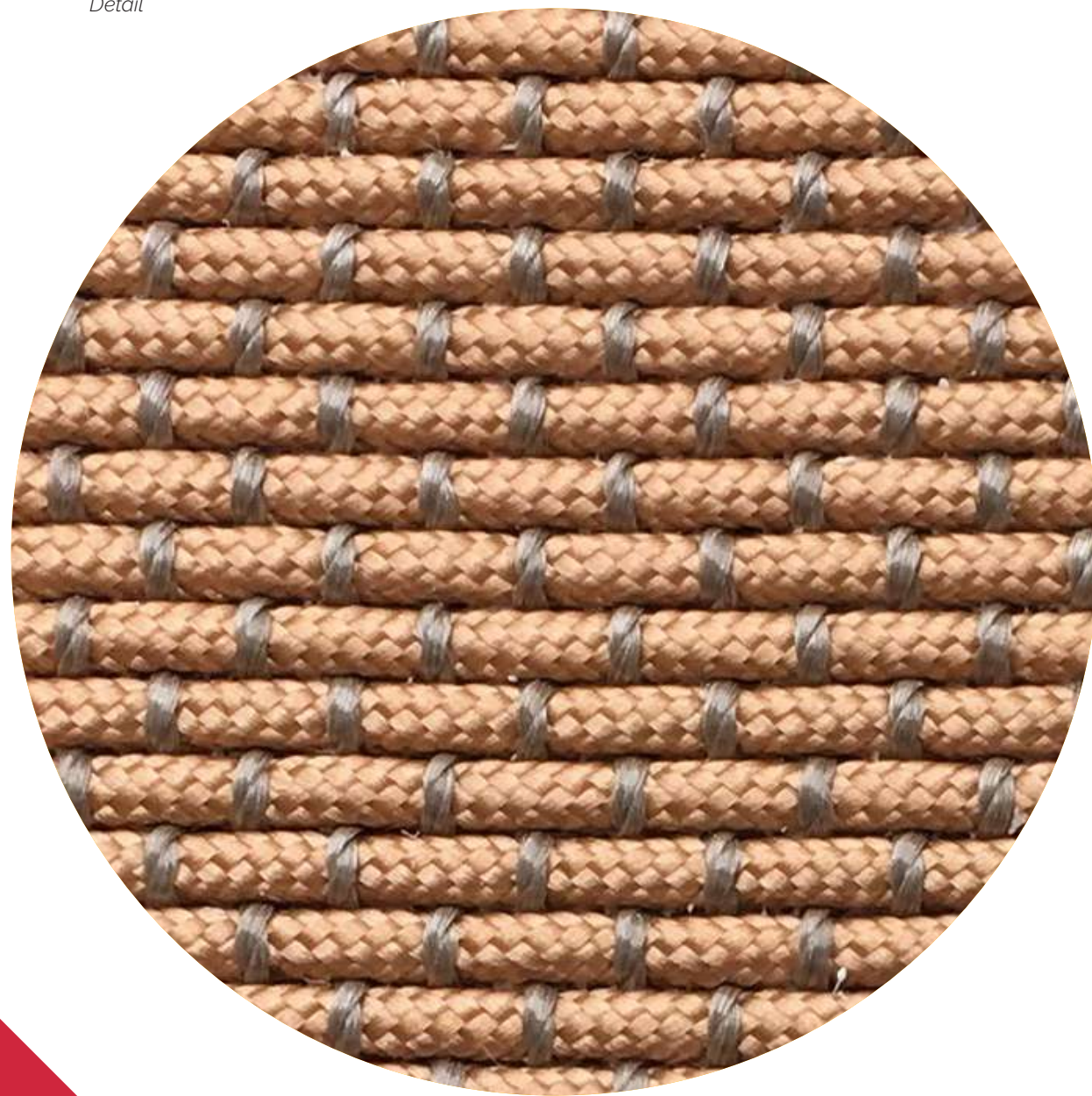

Tear

TM Náutico 1035

por José Vanderlei Bernardi

× **ACABAMENTO**
Tear

× **MATERIAIS**
Trama em fios de corda náutica e urdume de polipropileno

× **LINHA**
Tear

× **COLEÇÃO**
Tramas

× **MEDIDAS**
Até 5,60m x 15m

× **BASE**
Backing (PVC: 100%)

OBS: Este modelo pode ser utilizado em área externa

Loom
TM Náutico 1035

× **FINISHING**
Loom

× **MATERIALS**
Nautic thread weft and polypropylene warp

× **LINE**
Loom

× **COLLECTION**
Tramas

× **SIZE**
Up to 5,60m x 15m

× **BASE**
Backing (PVC: 100%)

OBS: This product can be used in external areas

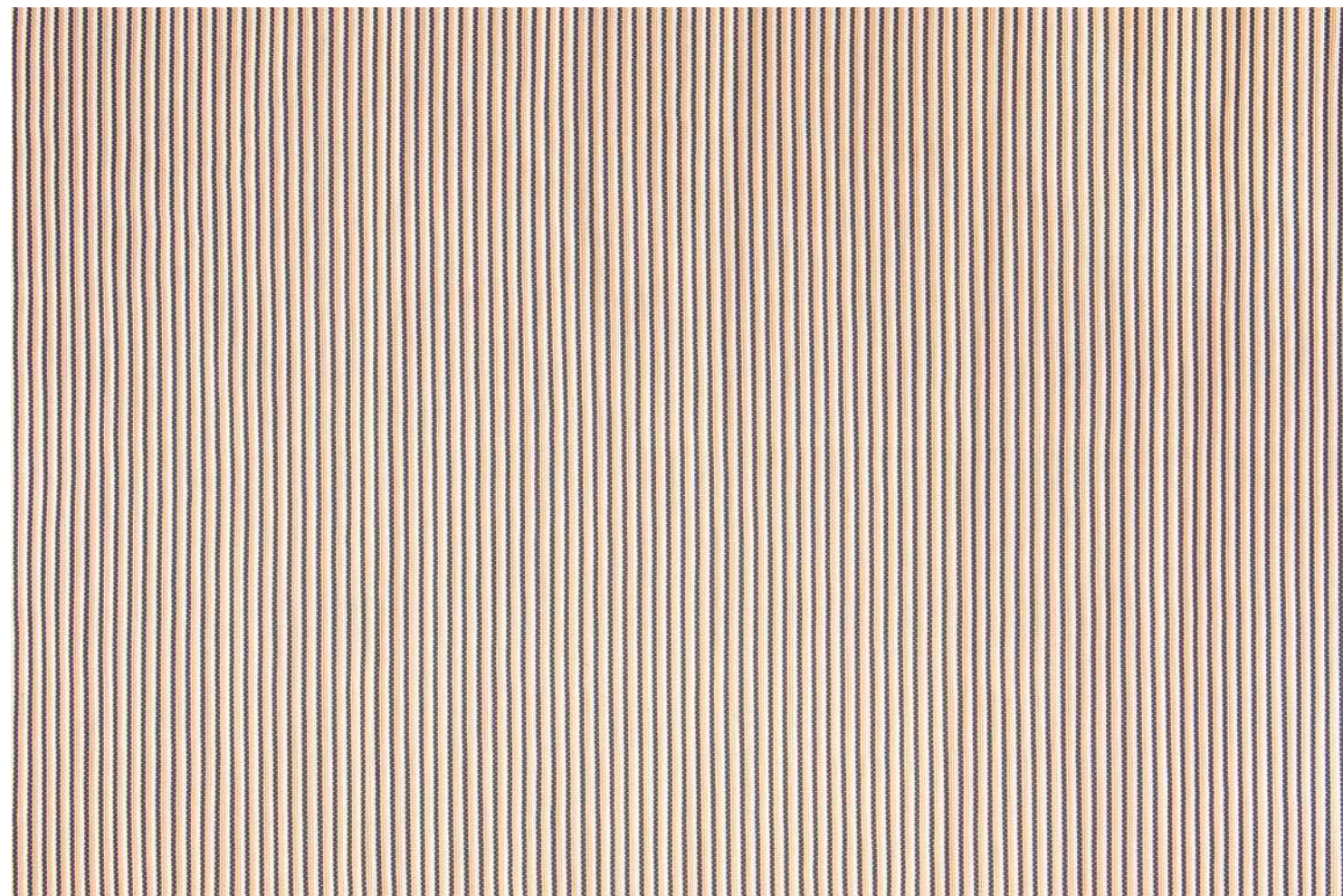

Tear

TM Náutico 1035

por José Vanderlei Bernardi

× **ACABAMENTO**
Tear

× **MATERIAIS**
Trama em fios de corda náutica e urdume de polipropileno

× **LINHA**
Tear

× **COLEÇÃO**
Tramas

× **MEDIDAS**
Até 5,60m x 15m

× **BASE**
Backing (PVC: 100%)

OBS: Este modelo pode ser utilizado em área externa

Loom
TM Náutico 1035

× **FINISHING**
Loom

× **MATERIALS**
Nautic thread weft and polypropylene warp

× **LINE**
Loom

× **COLLECTION**
Tramas

× **SIZE**
Up to 5,60m x 15m

× **BASE**
Backing (PVC: 100%)

OBS: This product can be used in external areas

Detalhe
Detail

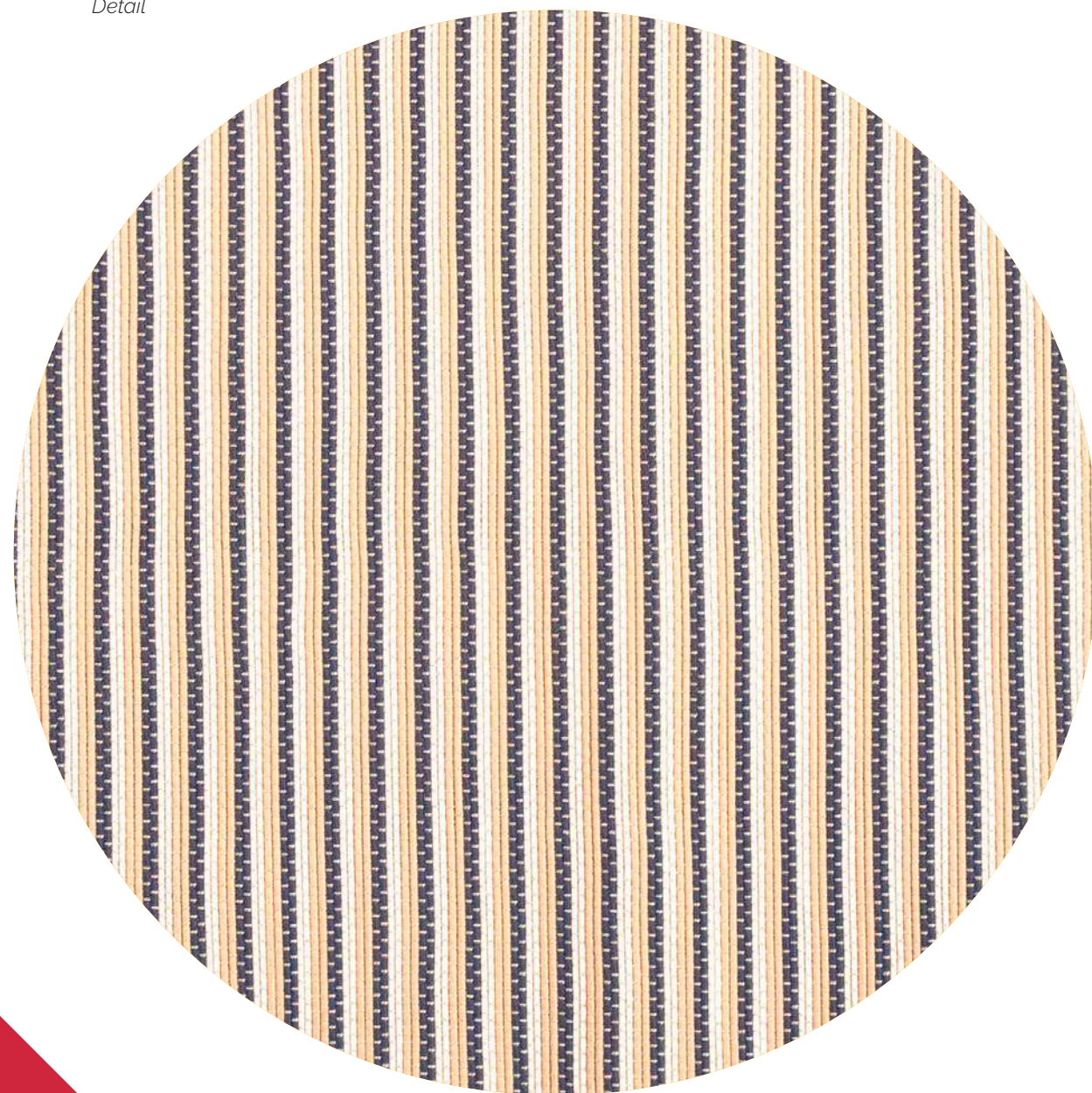

Tear TM Náutico 1079

por José Vanderlei Bernardi

× **ACABAMENTO**
Tear

× **MATERIAIS**
Trama em fios de corda náutica e urdume de polipropileno

× **LINHA**
Tear

× **COLEÇÃO**
Tramas

× **MEDIDAS**
Até 5,60m x 15m

× **BASE**
Backing (PVC: 100%)

OBS: Este modelo pode ser utilizado em área externa

Loom
TM Náutico 1079

× **FINISHING**
Loom

× **MATERIALS**
Nautic thread weft and polypropylene warp

× **LINE**
Loom

× **COLLECTION**
Tramas

× **SIZE**
Up to 5,60m x 15m

× **BASE**
Backing (PVC: 100%)

OBS: This product can be used in external areas

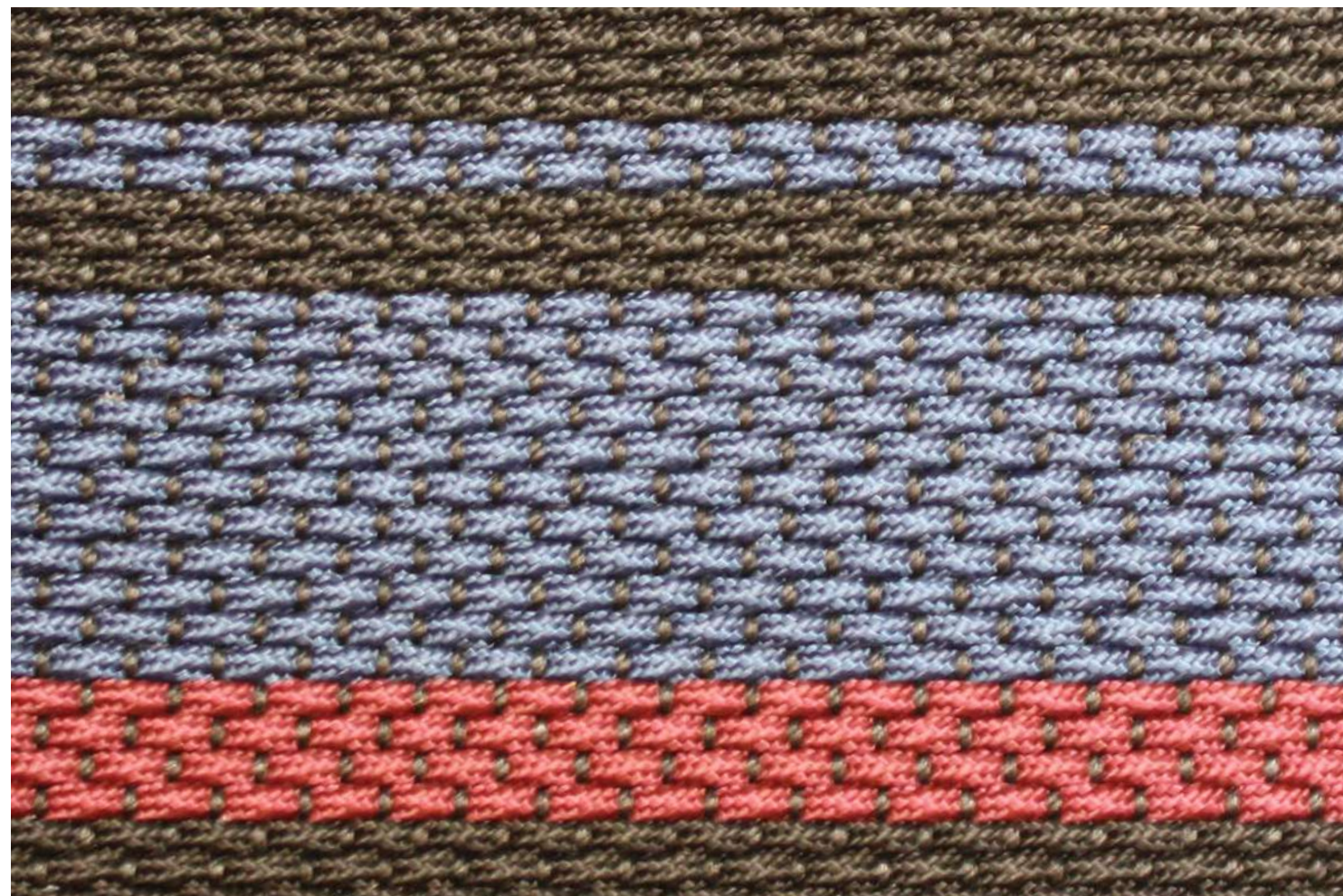

Tear TM Náutico 1079

por José Vanderlei Bernardi

× **ACABAMENTO**
Tear

× **MATERIAIS**
Trama em fios de corda náutica e urdume de polipropileno

× **LINHA**
Tear

× **COLEÇÃO**
Tramas

× **MEDIDAS**
Até 5,60m x 15m

× **BASE**
Backing (PVC: 100%)

OBS: Este modelo pode ser utilizado em área externa

Loom
TM Náutico 1079

× **FINISHING**
Loom

× **MATERIALS**
Nautic thread weft and polypropylene warp

× **LINE**
Loom

× **COLLECTION**
Tramas

× **SIZE**
Up to 5,60m x 15m

× **BASE**
Backing (PVC: 100%)

OBS: This product can be used in external areas

Detalhe
Detail

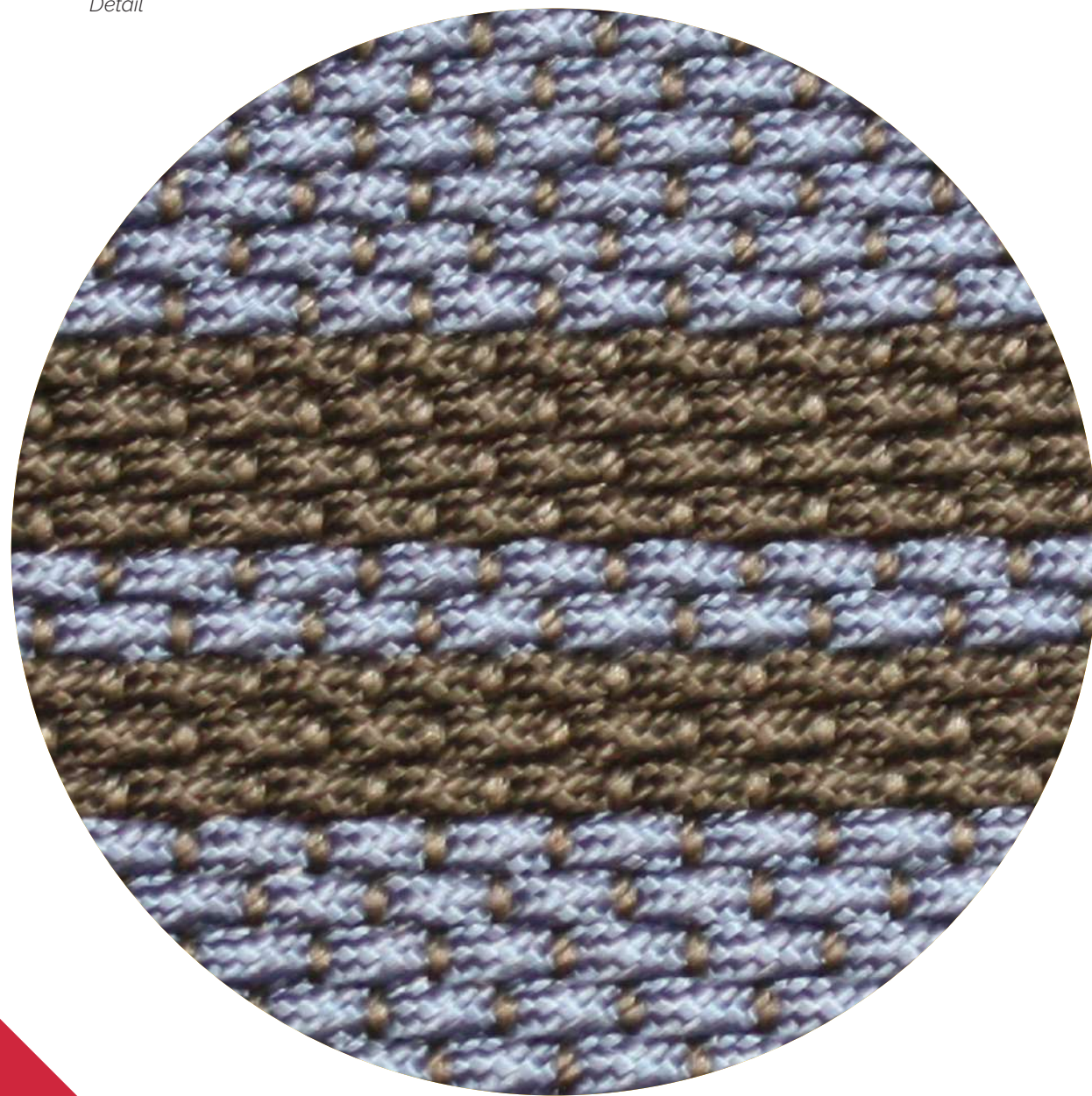

Tear TM Náutico 1080

por José Vanderlei Bernardi

× **ACABAMENTO**
Tear

× **MATERIAIS**
Trama em fios de corda náutica e urdume de polipropileno

× **LINHA**
Tear

× **COLEÇÃO**
Tramas

× **MEDIDAS**
Até 5,60m x 15m

× **BASE**
Backing (PVC: 100%)

OBS: Este modelo pode ser utilizado em área externa

Loom
TM Náutico 1080

× **FINISHING**
Loom

× **MATERIALS**
Nautic thread weft and polypropylene warp

× **LINE**
Loom

× **COLLECTION**
Tramas

× **SIZE**
Up to 5,60m x 15m

× **BASE**
Backing (PVC: 100%)

OBS: This product can be used in external areas

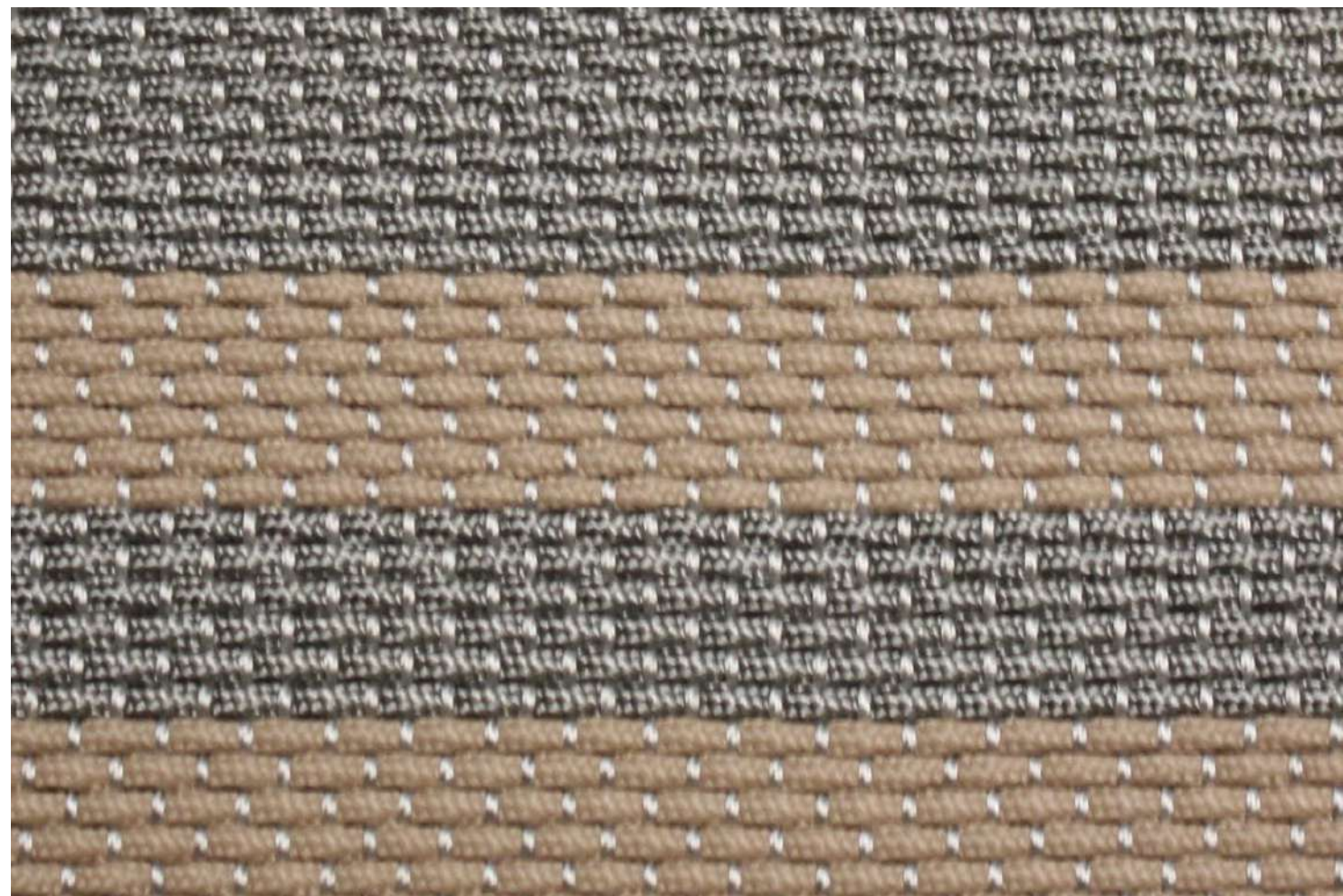

Tear TM Náutico 1080

por José Vanderlei Bernardi

× **ACABAMENTO**
Tear

× **MATERIAIS**
Trama em fios de corda náutica e urdume de polipropileno

× **LINHA**
Tear

× **COLEÇÃO**
Tramas

× **MEDIDAS**
Até 5,60m x 15m

× **BASE**
Backing (PVC: 100%)

OBS: Este modelo pode ser utilizado em área externa

Loom
TM Náutico 1080

× **FINISHING**
Loom

× **MATERIALS**
Nautic thread weft and polypropylene warp

× **LINE**
Loom

× **COLLECTION**
Tramas

× **SIZE**
Up to 5,60m x 15m

× **BASE**
Backing (PVC: 100%)

OBS: This product can be used in external areas

Detalhe
Detail



Outros modelos

TM Náutico 1003



TM Náutico 1009



TM Náutico 1010



TM Náutico 1011



TM Náutico 1014



TM Náutico 1016

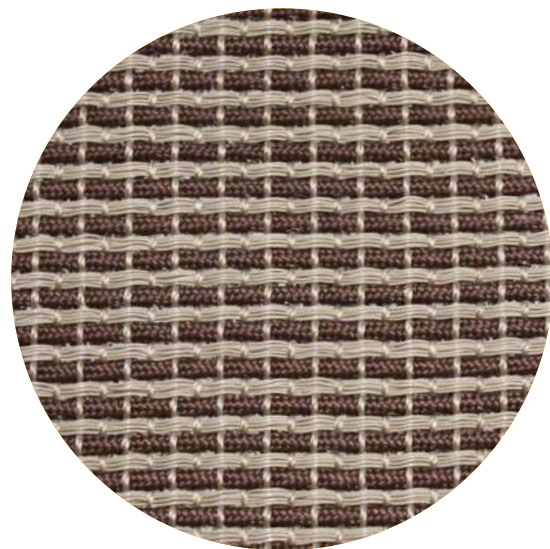

TM Náutico 1021



TM Náutico 1022

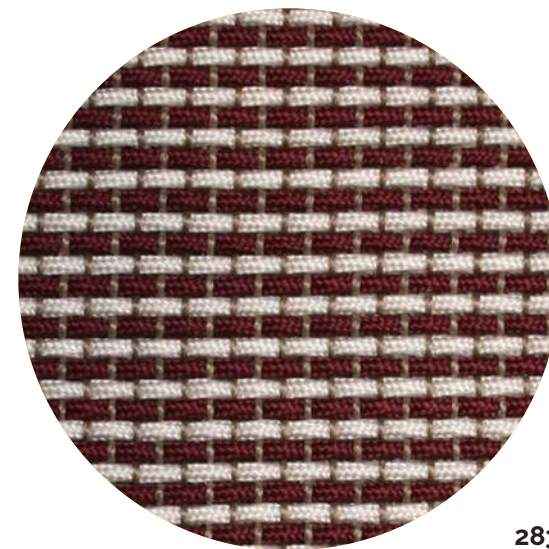

Outros **modelos**

TM Náutico 1023

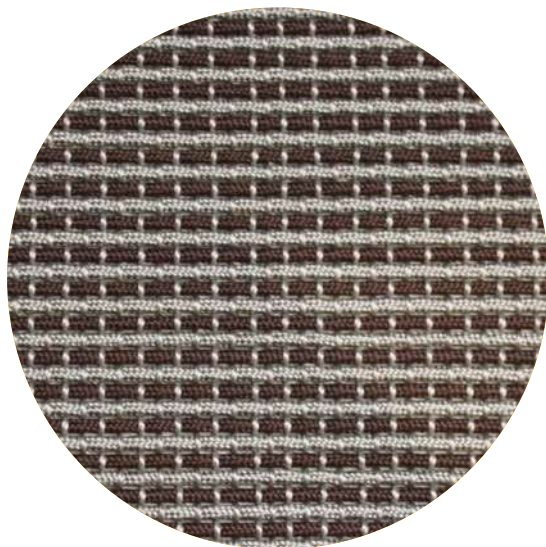

TM Náutico 1029



TM Náutico 1040



TM Náutico 1024



TM LINHA NÁUTICA 2000



Modelos com urdume de polipropileno com trama feita de fios de corda náutica (mostruário contém 14 opções de cores), podendo ser combinado com fios de poliéster revestidos de PVC de espessura fina trançados. Pode ser usado tanto em áreas internas quanto em áreas externas. Base 100% PVC, ideal para ambientes úmidos, fácil de lavar e de secagem rápida.

Tear TM Náutico 2001

por Ângela Leal

× **ACABAMENTO**
Tear

× **MATERIAIS**
Trama em fios de corda náutica +
poliéster revestido de PVC e urdume em
polipropileno

× **LINHA**
Tear

× **COLEÇÃO**
Tramas

× **MEDIDAS**
Até 5,60m x 15m

× **BASE**
Backing (PVC: 100%)

OBS: Este modelo pode ser usado em área
externa

Loom
TM Náutico 2001

× **FINISHING**
Loom

× **MATERIALS**
Nautic thread + PVC-
coated polyester weft and
polypropylene warp

× **LINE**
Loom

× **COLLECTION**
Tramas

× **SIZE**
Up to 5,60m x 15m

× **BASE**
Backing (PVC: 100%)

OBS: This product can be
used in external areas

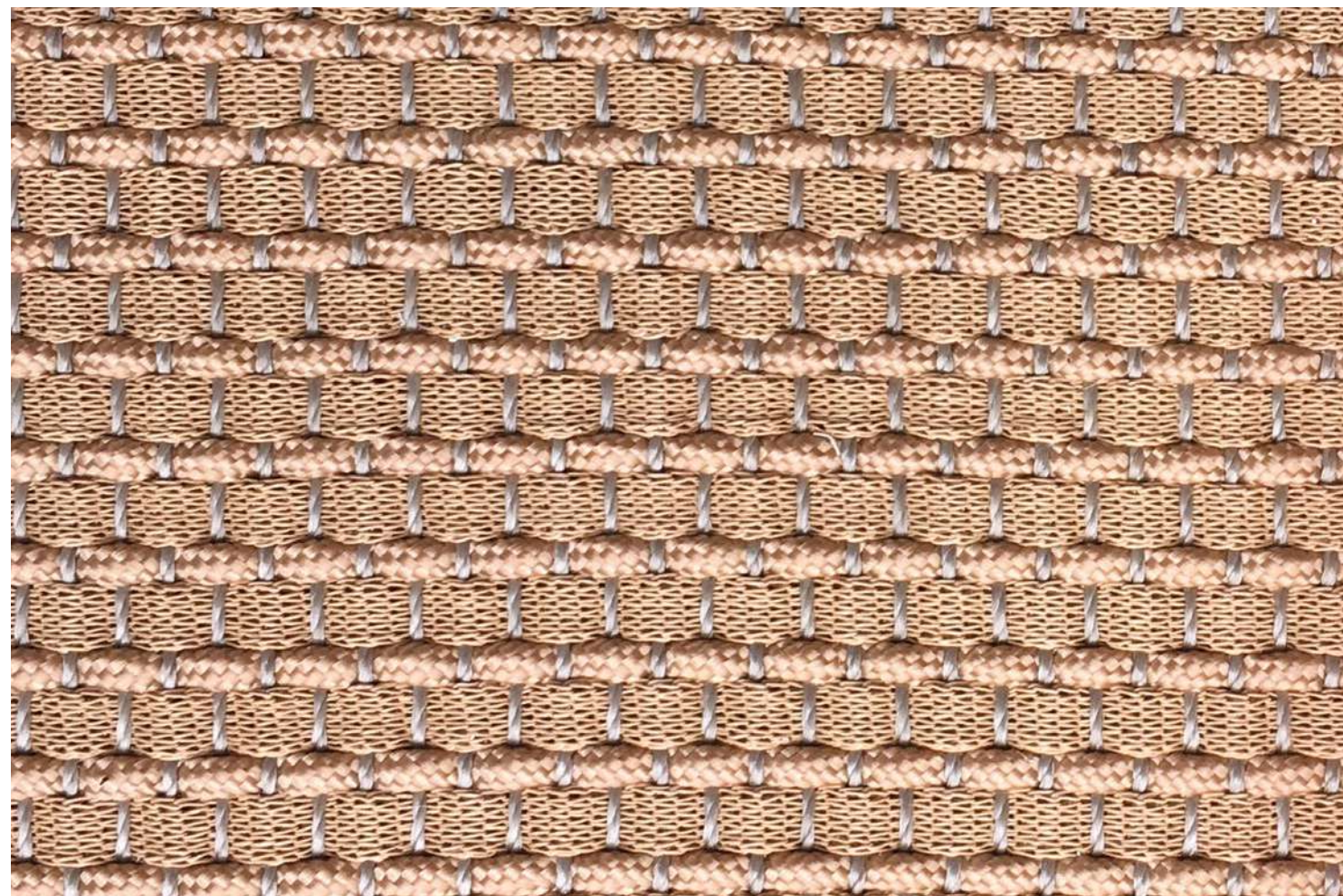

Tear TM Náutico 2001

por Ângela Leal

× **ACABAMENTO**
Tear

× **MATERIAIS**
Trama em fios de corda náutica +
poliéster revestido de PVC e urdume em
polipropileno

× **LINHA**
Tear

× **COLEÇÃO**
Tramas

× **MEDIDAS**
Até 5,60m x 15m

× **BASE**
Backing (PVC: 100%)

*OBS: Este modelo pode ser usado em área
externa*

Loom
TM Náutico 2001

× **FINISHING**
Loom

× **MATERIALS**
Nautic thread + PVC-
coated polyester weft and
polypropylene warp

× **LINE**
Loom

× **COLLECTION**
Tramas

× **SIZE**
Up to 5,60m x 15m

× **BASE**
Backing (PVC: 100%)

*OBS: This product can be
used in external areas*

Detalhe
Detail

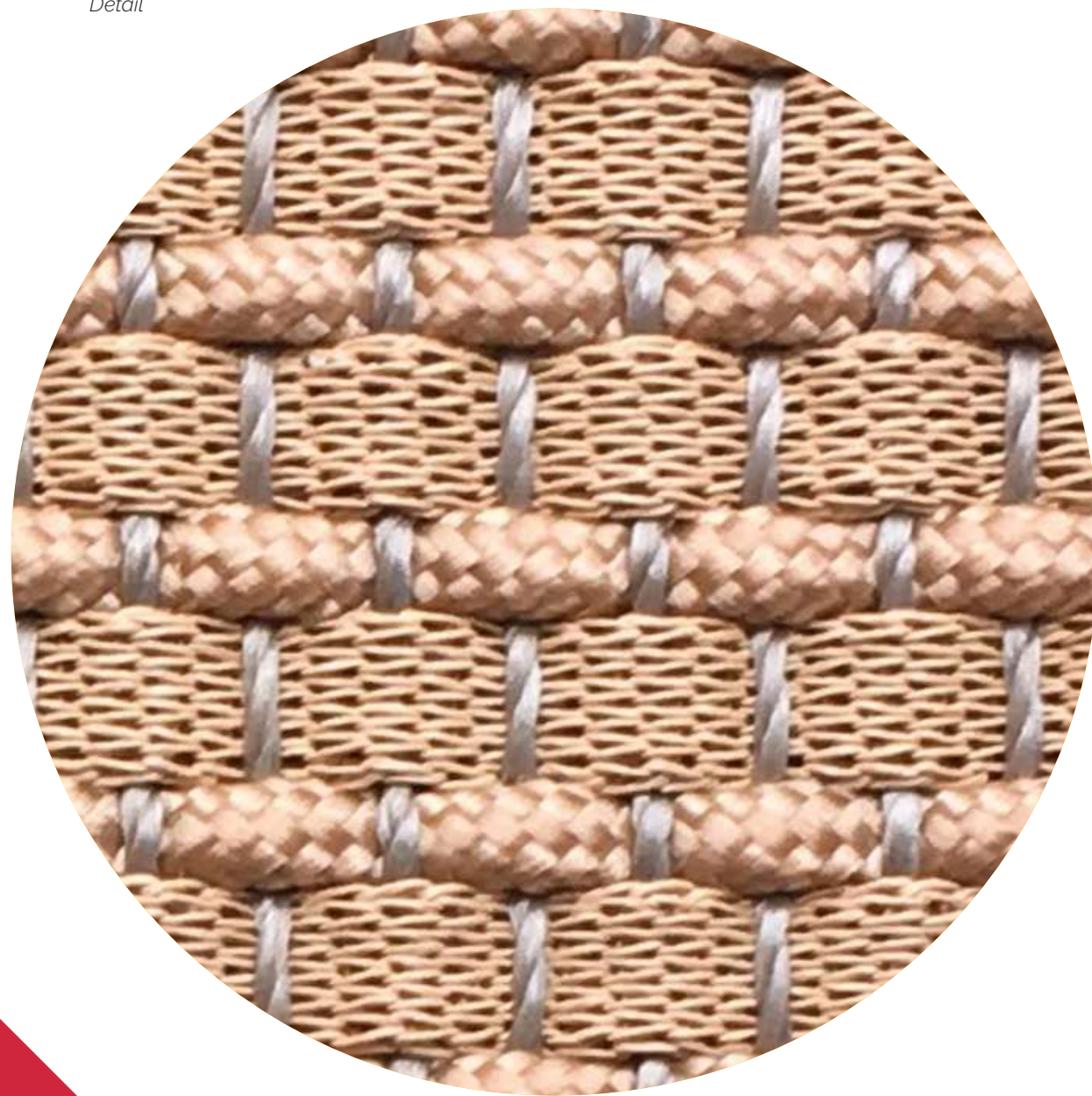

Outros **modelos**

TM Náutico 2002



TM Náutico 2005



TM Náutico 2006

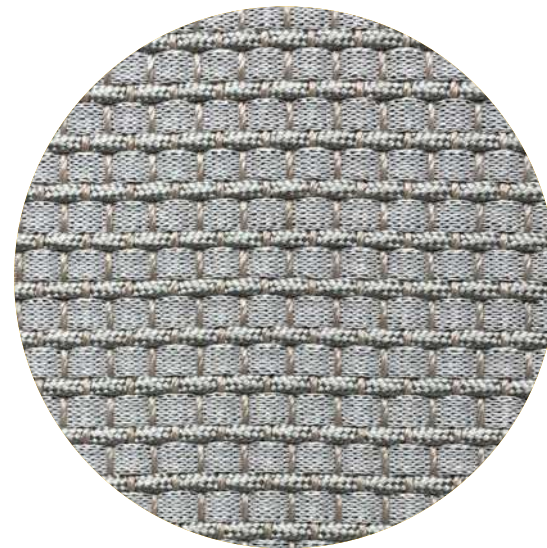

TM DESIGN



Modelos diversos assinados por designers renomados.

Tear Knit Me

por Adolini + Simonini

× **ACABAMENTO**
Tear

× **MATERIAIS**
Trama de poliéster e urdume de polipropileno

× **LINHA**
Tear

× **COLEÇÃO**
Tramas

× **MEDIDAS**
Até 5,60m x 15m

× **BASE**
Backing (PVC: 75%; PES: 25%)

Loom
Knit Me

× **FINISHING**
Loom

× **MATERIALS**
Polyester weft and
polypropylene warp

× **LINE**
Loom

× **COLLECTION**
Tramas

× **SIZE**
Up to 5,60m x 15m

× **BASE**
Backing (PVC: 75%; PES:
25%)

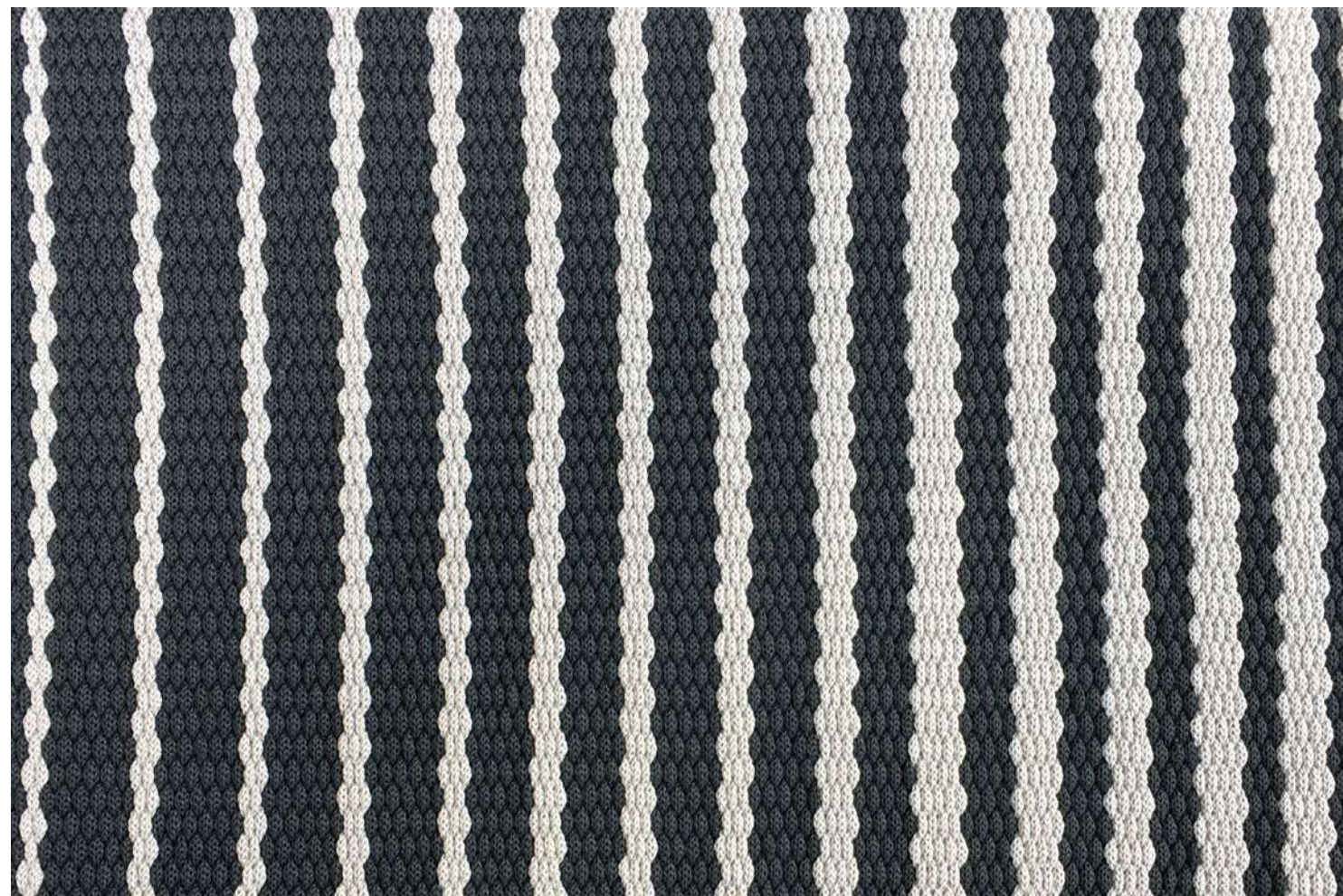

Tear Knit Me

por Adolini + Simonini

× **ACABAMENTO**
Tear

× **MATERIAIS**
Trama de poliéster e urdume de polipropileno

× **LINHA**
Tear

× **COLEÇÃO**
Tramas

× **MEDIDAS**
Até 5,60m x 15m

× **BASE**
Backing (PVC: 75%; PES: 25%)

Loom
Knit Me

× **FINISHING**
Loom

× **MATERIALS**
Polyester weft and
polypropylene warp

× **LINE**
Loom

× **COLLECTION**
Tramas

× **SIZE**
Up to 5,60m x 15m

× **BASE**
Backing (PVC: 75%; PES:
25%)

Detalhe
Detail



Tear

TM 4469

por Ângela Leal

× **ACABAMENTO**
Tear

× **MATERIAIS**
Trama de poliéster e urdume de polipropileno

× **LINHA**
Tear

× **COLEÇÃO**
Tramas

× **MEDIDAS**
Até 5,60m x 15m

× **BASE**
Backing (PVC: 75%; PES: 25%)

Loom
TM 4469

× **FINISHING**
Loom

× **MATERIALS**
Polyester weft and polypropylene warp

× **LINE**
Loom

× **COLLECTION**
Tramas

× **SIZE**
Up to 5,60m x 15m

× **BASE**
Backing (PVC: 75%; PES: 25%)

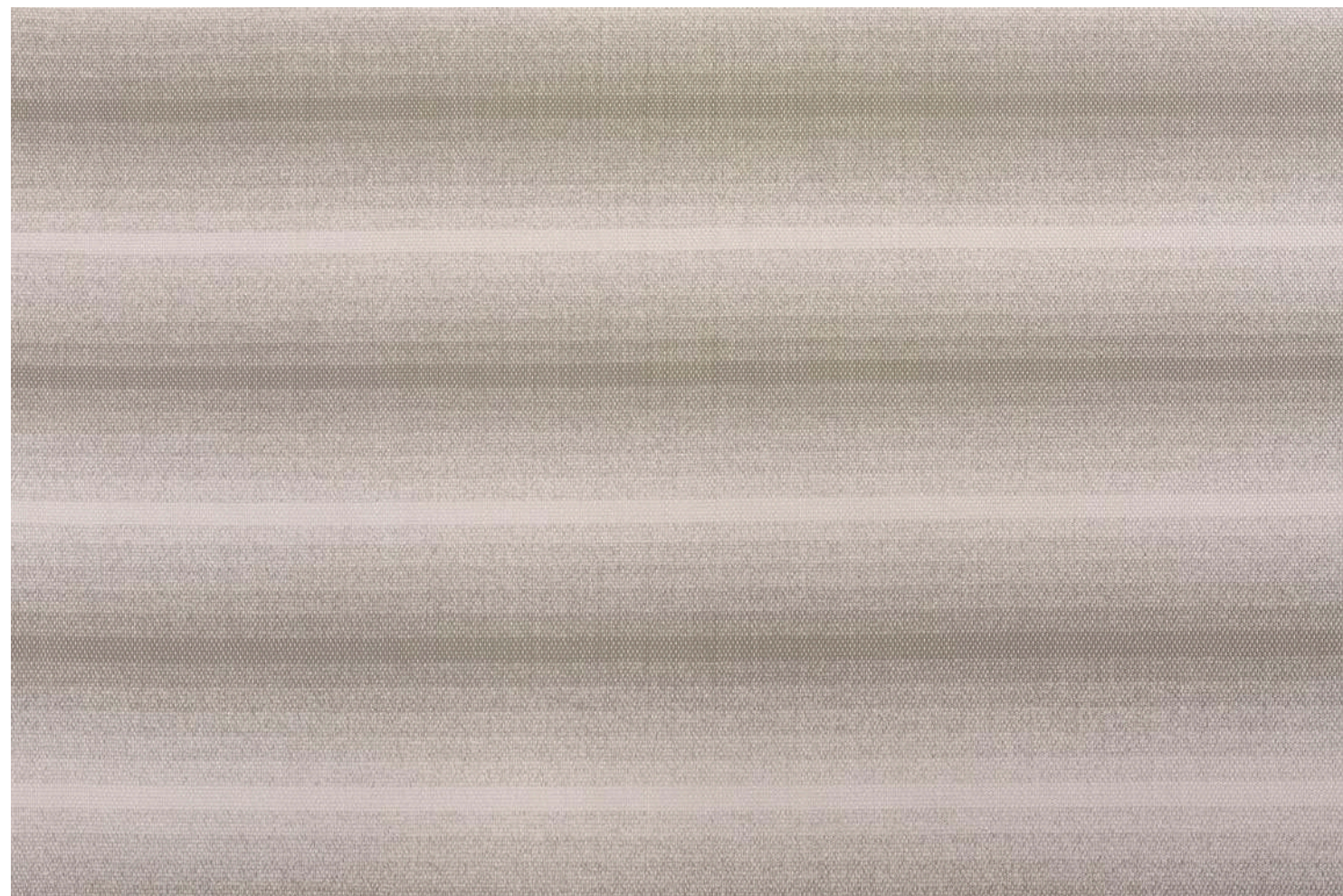

Tear TM 4469

por *Ângela Leal*

× **ACABAMENTO**
Tear

× **MATERIAIS**
Trama de poliéster e urdume de polipropileno

× **LINHA**
Tear

× **COLEÇÃO**
Tramas

× **MEDIDAS**
Até 5,60m x 15m

× **BASE**
Backing (PVC: 75%; PES: 25%)

Loom
TM 4469

× **FINISHING**
Loom

× **MATERIALS**
Polyester weft and polypropylene warp

× **LINE**
Loom

× **COLLECTION**
Tramas

× **SIZE**
Up to 5,60m x 15m

× **BASE**
Backing (PVC: 75%; PES: 25%)

Detalhe
Detail



Tear

Skyline Grid 3

por Alex Bigeli

- × **ACABAMENTO**
Tear
- × **MATERIAIS**
Trama em polipropileno e urdume de polipropileno
- × **LINHA**
Tear
- × **COLEÇÃO**
Expressão
- × **MEDIDAS**
Até 5,60m x 15m
- × **BASE**
Backing (PVC: 75%; PES: 25%)

Loom
Skyline Grid 3

- × **FINISHING**
Loom
- × **MATERIALS**
Polypropylene weft and polypropylene warp
- × **LINE**
Loom
- × **COLLECTION**
Expressão
- × **SIZE**
Up to 5,60m x 15m
- × **BASE**
Backing (PVC: 75%; PES: 25%)

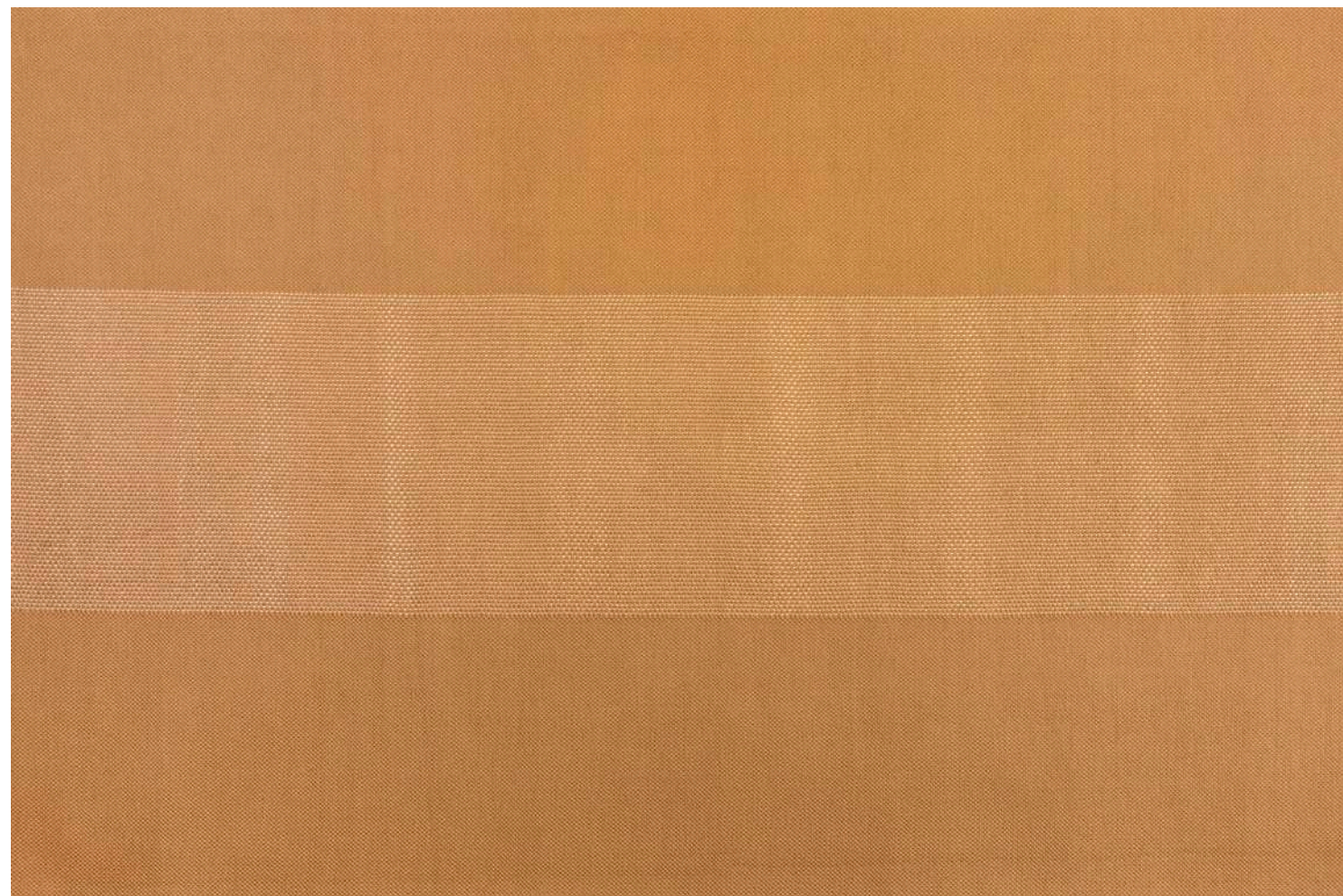

Tear

Skyline Grid 3

por Alex Bigeli

- × **ACABAMENTO**
Tear
- × **MATERIAIS**
Trama em polipropileno e urdume de polipropileno
- × **LINHA**
Tear
- × **COLEÇÃO**
Expressão
- × **MEDIDAS**
Até 5,60m x 15m
- × **BASE**
Backing (PVC: 75%; PES: 25%)

Loom
Skyline Grid 3

- × **FINISHING**
Loom
- × **MATERIALS**
Polypropylene weft and polypropylene warp
- × **LINE**
Loom
- × **COLLECTION**
Expressão
- × **SIZE**
Up to 5,60m x 15m
- × **BASE**
Backing (PVC: 75%; PES: 25%)

Detalhe
Detail



Tear Paralelas

por José Vanderlei Bernardi

× **ACABAMENTO**
Tear

× **MATERIAIS**
Trama em polipropileno e urdume de polipropileno

× **LINHA**
Tear

× **COLEÇÃO**
Tramas

× **MEDIDAS**
Até 5,60m x 15m

× **BASE**
Backing (PVC: 75%; PES: 25%)

Loom
Paralelas

× **FINISHING**
Loom

× **MATERIALS**
Polypropylene weft and polypropylene warp

× **LINE**
Loom

× **COLLECTION**
Tramas

× **SIZE**
Up to 5,60m x 15m

× **BASE**
Backing (PVC: 75%; PES: 25%)

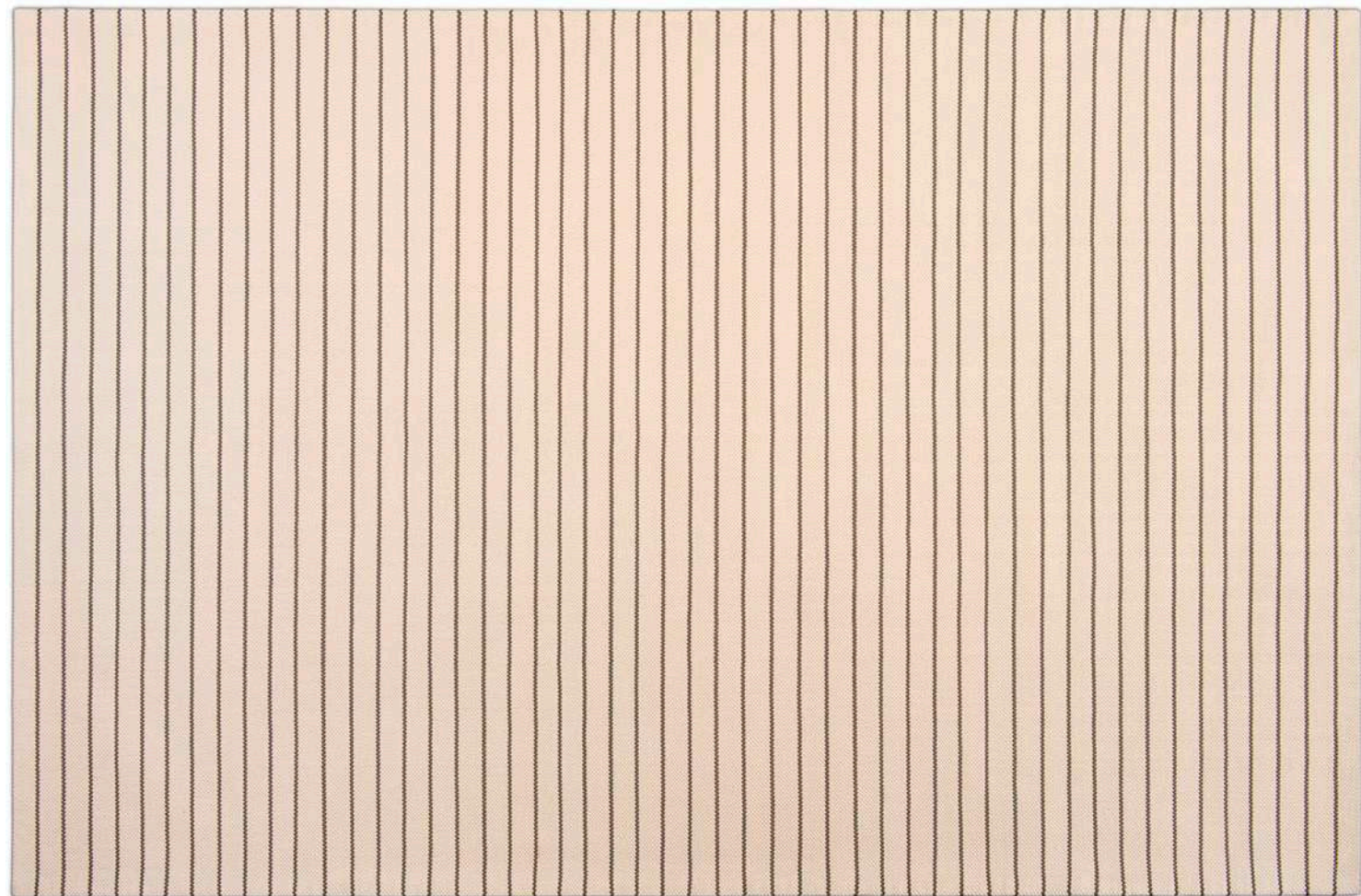

Tear Paralelas

por José Vanderlei Bernardi

× **ACABAMENTO**
Tear

× **MATERIAIS**
Trama em polipropileno e urdume de polipropileno

× **LINHA**
Tear

× **COLEÇÃO**
Tramas

× **MEDIDAS**
Até 5,60m x 15m

× **BASE**
Backing (PVC: 75%; PES: 25%)

Loom
Paralelas

× **FINISHING**
Loom

× **MATERIALS**
Polypropylene weft and polypropylene warp

× **LINE**
Loom

× **COLLECTION**
Tramas

× **SIZE**
Up to 5,60m x 15m

× **BASE**
Backing (PVC: 75%; PES: 25%)

Detalhe
Detail

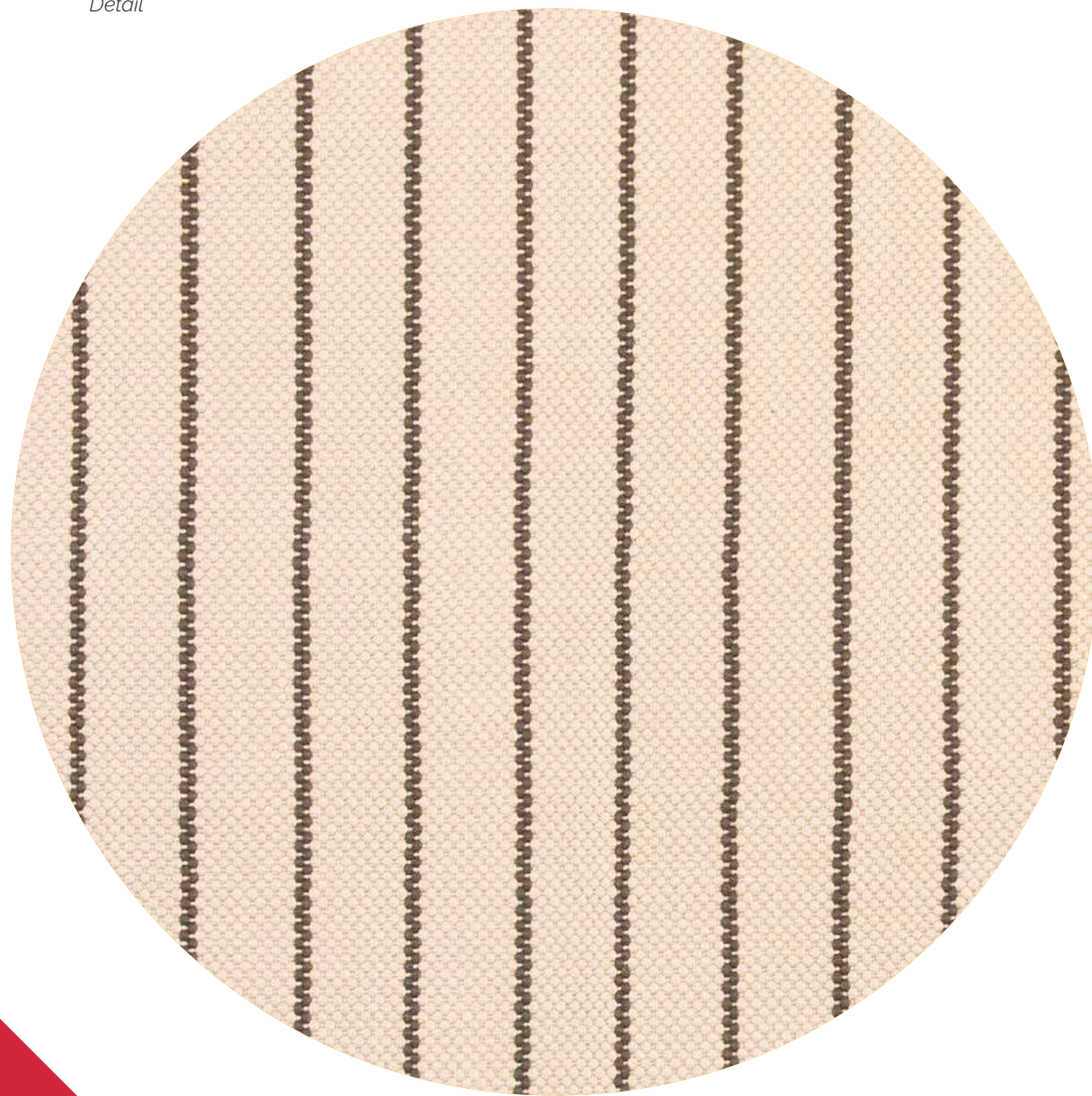

Tear 8 Bits

por Pax

- × **ACABAMENTO**
Tear
- × **MATERIAIS**
Trama em polipropileno e urdume de polipropileno
- × **LINHA**
Tear
- × **COLEÇÃO**
Tramas
- × **MEDIDAS**
Até 5,60m x 15m
- × **BASE**
Backing (PVC: 75%; PES: 25%)

Loom
8 Bits

- × **FINISHING**
Loom
- × **MATERIALS**
Polypropylene weft and polypropylene warp
- × **LINE**
Loom
- × **COLLECTION**
Tramas
- × **SIZE**
Up to 5,60m x 15m
- × **BASE**
Backing (PVC: 75%; PES: 25%)

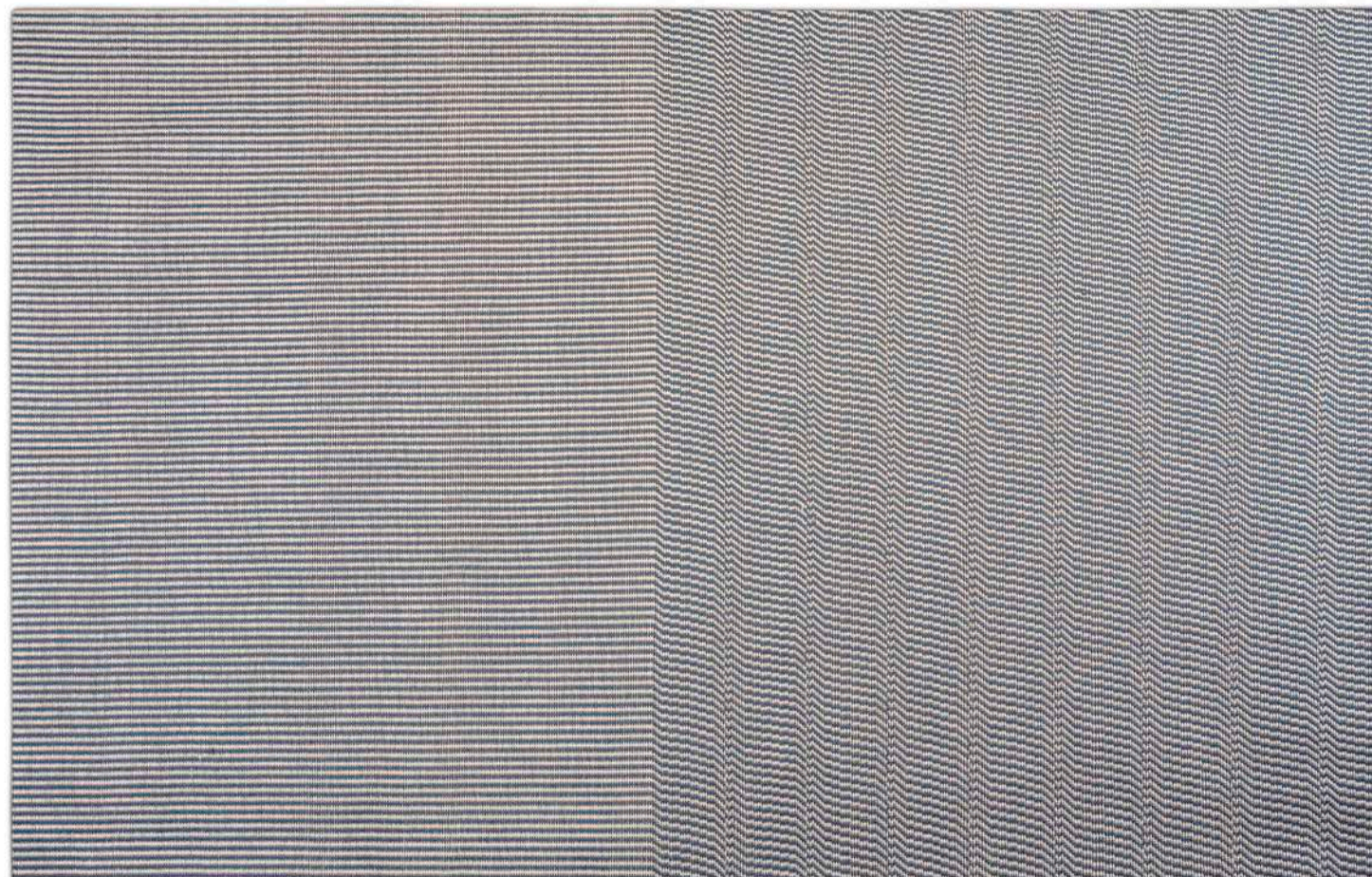

Tear 8 Bits

por Pax

- × **ACABAMENTO**
Tear
- × **MATERIAIS**
Trama em polipropileno e urdume de polipropileno
- × **LINHA**
Tear
- × **COLEÇÃO**
Tramas
- × **MEDIDAS**
Até 5,60m x 15m
- × **BASE**
Backing (PVC: 75%; PES: 25%)

Loom
8 Bits

- × **FINISHING**
Loom
- × **MATERIALS**
Polypropylene weft and polypropylene warp
- × **LINE**
Loom
- × **COLLECTION**
Tramas
- × **SIZE**
Up to 5,60m x 15m
- × **BASE**
Backing (PVC: 75%; PES: 25%)

Detalhe
Detail

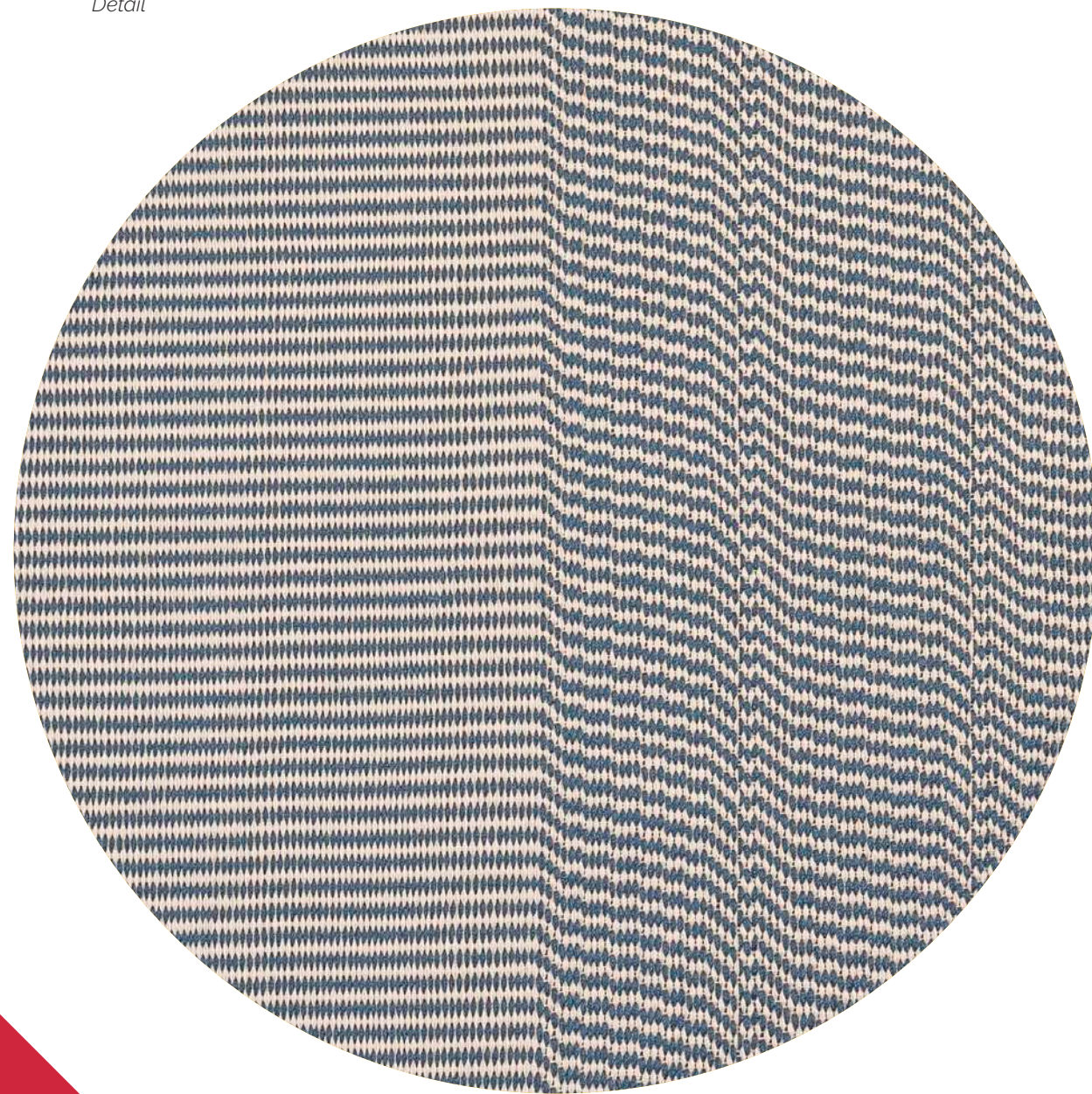

Tear 8 Bits 2

por Pax

- × **ACABAMENTO**
Tear
- × **MATERIAIS**
Trama em polipropileno e urdume de polipropileno
- × **LINHA**
Tear
- × **COLEÇÃO**
Expressão
- × **MEDIDAS**
Até 5,60m x 15m
- × **BASE**
Backing (PVC: 75%; PES: 25%)

Loom
8 Bits 2

- × **FINISHING**
Loom
- × **MATERIALS**
Polypropylene weft and polypropylene warp
- × **LINE**
Loom
- × **COLLECTION**
Expressão
- × **SIZE**
Up to 5,60m x 15m
- × **BASE**
Backing (PVC: 75%; PES: 25%)

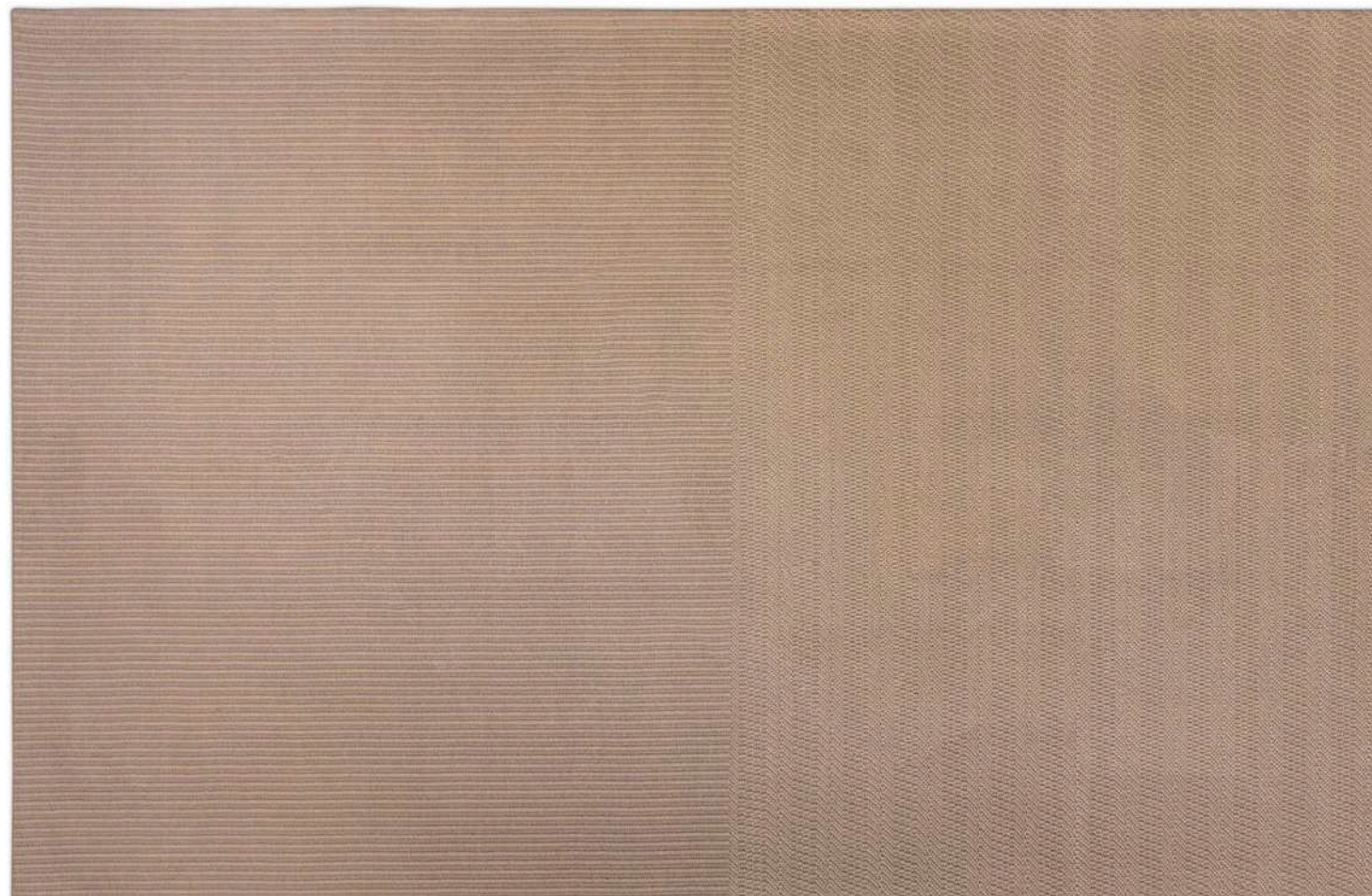

Tear 8 Bits 2

por Pax

× **ACABAMENTO**
Tear

× **MATERIAIS**
Trama em polipropileno e urdume de polipropileno

× **LINHA**
Tear

× **COLEÇÃO**
Tramas

× **MEDIDAS**
Até 5,60m x 15m

× **BASE**
Backing (PVC: 75%; PES: 25%)

Loom
8 Bits 2

× **FINISHING**
Loom

× **MATERIALS**
Polypropylene weft and polypropylene warp

× **LINE**
Loom

× **COLLECTION**
Tramas

× **SIZE**
Up to 5,60m x 15m

× **BASE**
Backing (PVC: 75%; PES: 25%)

Detalhe
Detail



Tear Poul 1

por Vanessa Martins

× **ACABAMENTO**
Tear

× **MATERIAIS**
Trama de poliéster revestido de PVC e urdume de polipropileno

× **LINHA**
Tear

× **COLEÇÃO**
Tramas

× **MEDIDAS**
Até 5,60m x 15m

× **BASE**
Backing (PVC: 100%)

Loom
Poul 1

× **FINISHING**
Loom

× **MATERIALS**
*PVC-coated Polyester
weft and polypropylene
warp*

× **LINE**
Loom

× **COLLECTION**
Tramas

× **SIZE**
Up to 5,60m x 15m

× **BASE**
Backing (PVC: 100%)

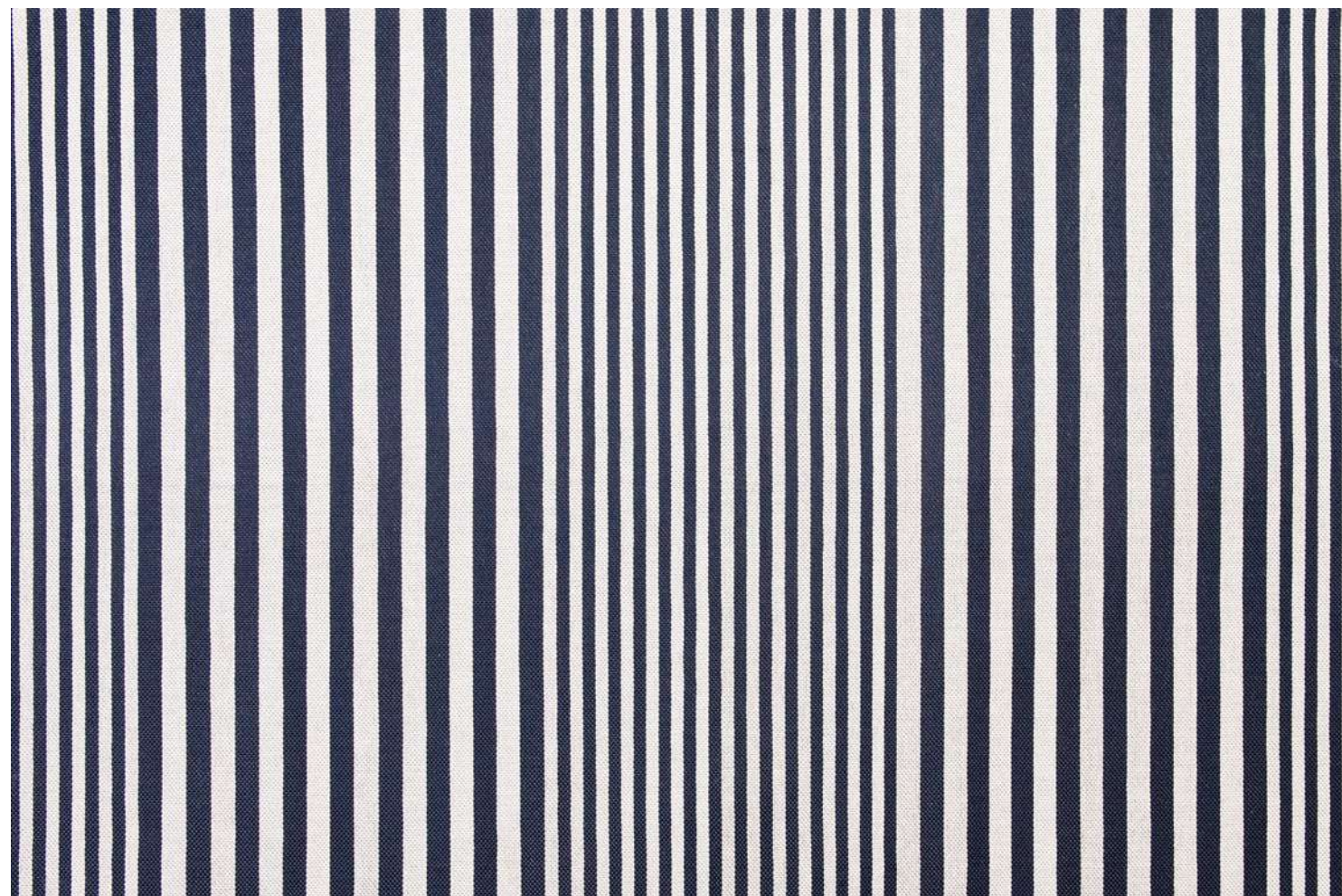

Tear Poul 1

por Vanessa Martins

× **ACABAMENTO**
Tear

× **MATERIAIS**
Trama de poliéster revestido de PVC e urdume de polipropileno

× **LINHA**
Tear

× **COLEÇÃO**
Tramas

× **MEDIDAS**
Até 5,60m x 15m

× **BASE**
Backing (PVC: 75%; PES: 25%)

Loom
Poul 1

× **FINISHING**
Loom

× **MATERIALS**
*PVC-coated Polyester
weft and polypropylene
warp*

× **LINE**
Loom

× **COLLECTION**
Tramas

× **SIZE**
Up to 5,60m x 15m

× **BASE**
*Backing (PVC: 75%; PES:
25%)*

Detalhe
Detail



Tear Poul 2

por Vanessa Martins

× **ACABAMENTO**
Tear

× **MATERIAIS**
Trama de polipropileno e urdume
de polipropileno

× **LINHA**
Tear

× **COLEÇÃO**
Tramas

× **MEDIDAS**
Até 5,60m x 15m

× **BASE**
Backing (PVC: 75%; PES: 25%)

Loom
Poul 2

× **FINISHING**
Loom

× **MATERIALS**
Polypropylene weft and
polypropylene warp

× **LINE**
Loom

× **COLLECTION**
Tramas

× **SIZE**
Up to 5,60m x 15m

× **BASE**
Backing (PVC: 75%; PES:
25%)

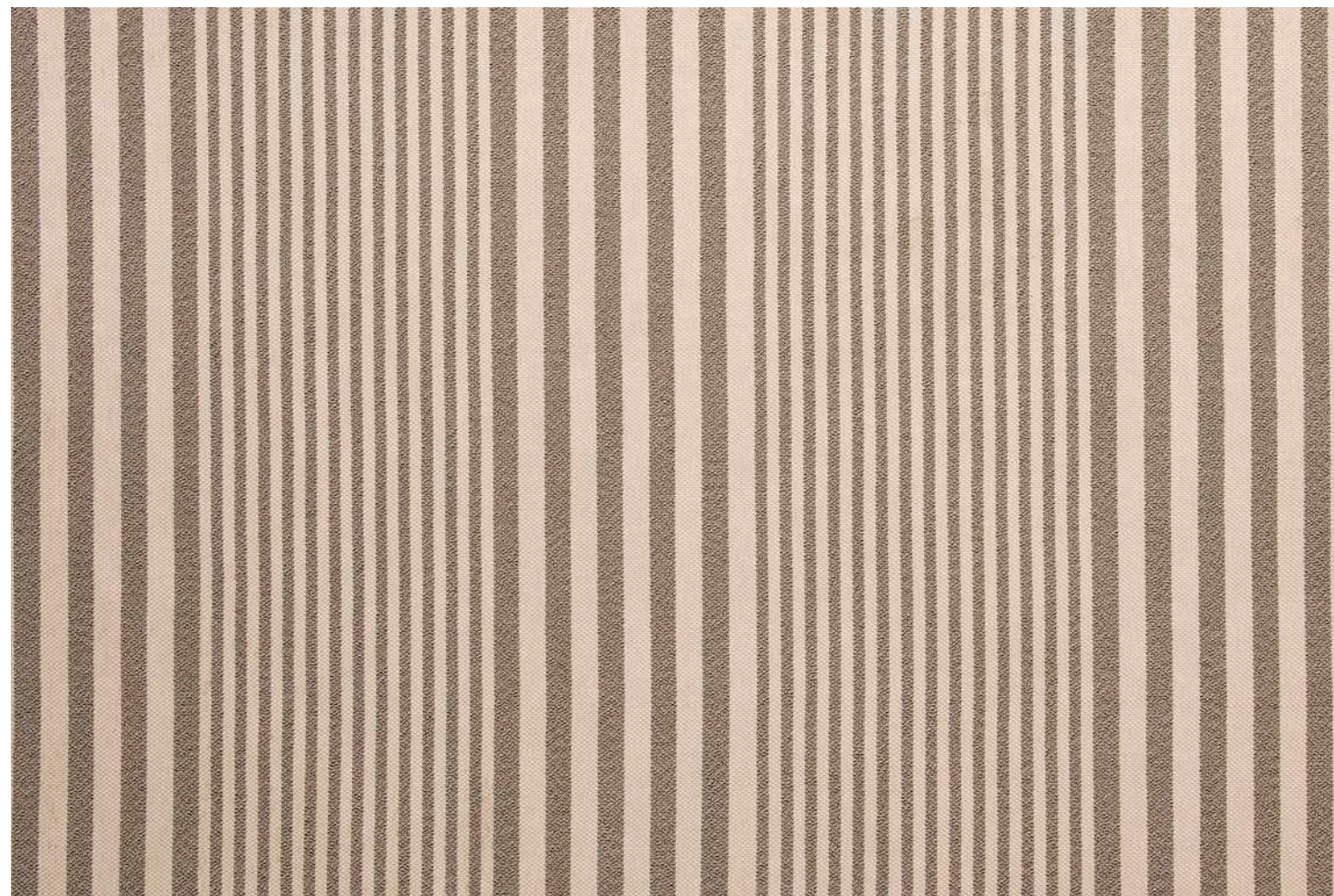

Tear Poul 2

por Vanessa Martins

× **ACABAMENTO**
Tear

× **MATERIAIS**
Trama de polipropileno e urdume
de polipropileno

× **LINHA**
Tear

× **COLEÇÃO**
Tramas

× **MEDIDAS**
Até 5,60m x 15m

× **BASE**
Backing (PVC: 75%; PES: 25%)

Loom
Poul 2

× **FINISHING**
Loom

× **MATERIALS**
Polypropylene weft and
polypropylene warp

× **LINE**
Loom

× **COLLECTION**
Tramas

× **SIZE**
Up to 5,60m x 15m

× **BASE**
Backing (PVC: 75%; PES:
25%)

Detalhe
Detail



Tear

Poul 4

por Vanessa Martins

× **ACABAMENTO**
Tear

× **MATERIAIS**
Trama de polipropileno e urdume de polipropileno

× **LINHA**
Tear

× **COLEÇÃO**
Tramas

× **MEDIDAS**
Até 5,60m x 15m

× **BASE**
Backing (PVC: 75%; PES: 25%)

Loom
Poul 4

× **FINISHING**
Loom

× **MATERIALS**
Polypropylene weft and polypropylene warp

× **LINE**
Loom

× **COLLECTION**
Tramas

× **SIZE**
Up to 5,60m x 15m

× **BASE**
Backing (PVC: 75%; PES: 25%)



Tear Poul 4

por Vanessa Martins

- × **ACABAMENTO**
Tear
- × **MATERIAIS**
Trama de polipropileno e urdume de polipropileno
- × **LINHA**
Tear
- × **COLEÇÃO**
Tramas
- × **MEDIDAS**
Até 5,60m x 15m
- × **BASE**
Backing (PVC: 75%; PES: 25%)

Loom Poul 4

- × **FINISHING**
Loom
- × **MATERIALS**
Polypropylene weft and polypropylene warp
- × **LINE**
Loom
- × **COLLECTION**
Tramas
- × **SIZE**
Up to 5,60m x 15m
- × **BASE**
Backing (PVC: 75%; PES: 25%)

Detalhe Detail



Tear Poul 5

por Vanessa Martins

× **ACABAMENTO**
Tear

× **MATERIAIS**
Trama de poliéster e urdume
de polipropileno

× **LINHA**
Tear

× **COLEÇÃO**
Tramas

× **MEDIDAS**
Até 5,60m x 15m

× **BASE**
Backing (PVC: 75%; PES: 25%)

Loom
Poul 5

× **FINISHING**
Loom

× **MATERIALS**
Polyester weft and
polypropylene warp

× **LINE**
Loom

× **COLLECTION**
Tramas

× **SIZE**
Up to 5,60m x 15m

× **BASE**
Backing (PVC: 75%; PES:
25%)

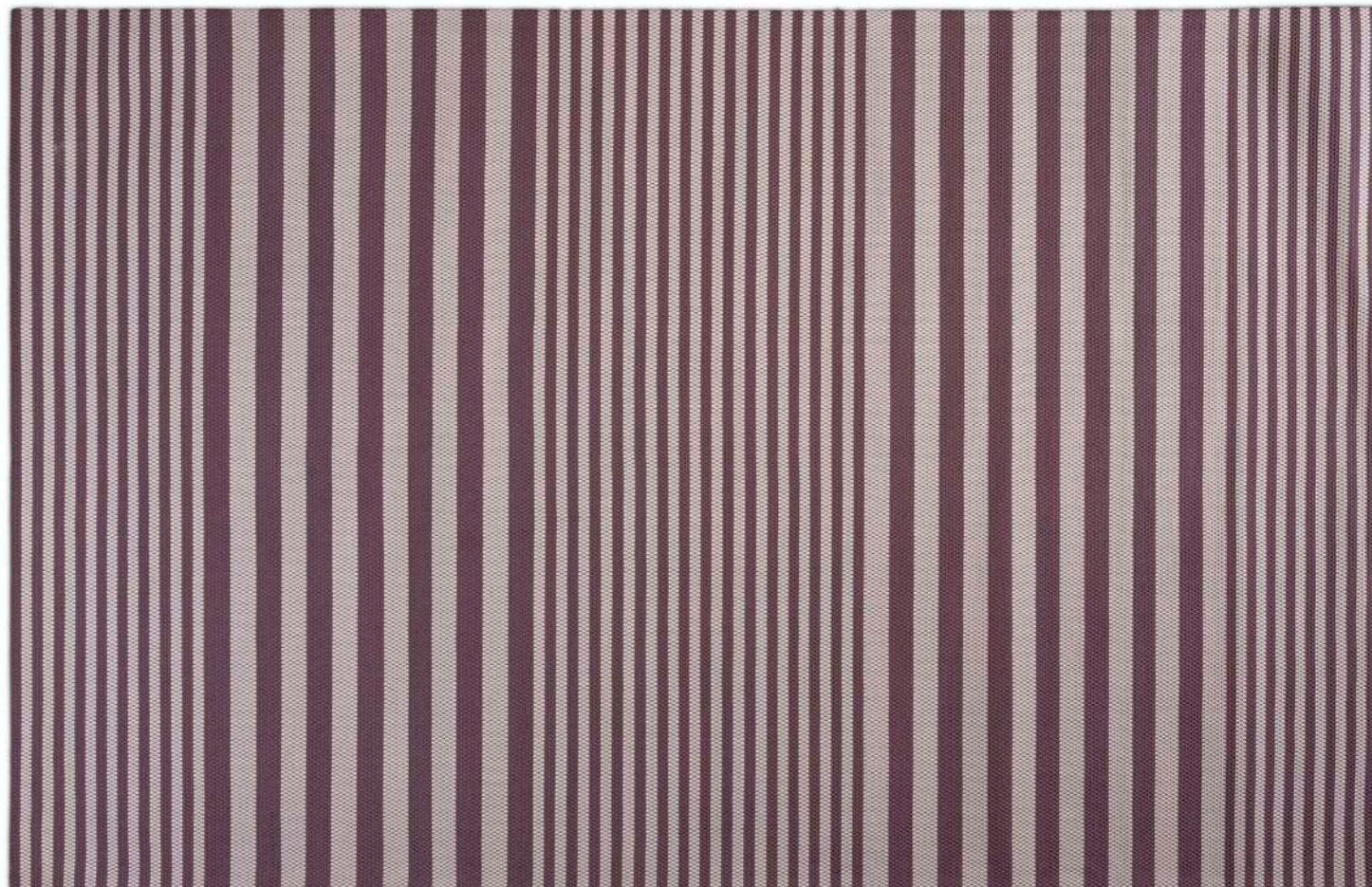

Tear Poul 5

por Vanessa Martins

- × **ACABAMENTO**
Tear
- × **MATERIAIS**
Trama de poliéster e urdume de polipropileno
- × **LINHA**
Tear
- × **COLEÇÃO**
Tramas
- × **MEDIDAS**
Até 5,60m x 15m
- × **BASE**
Backing (PVC: 75%; PES: 25%)

Loom
Poul 5

- × **FINISHING**
Loom
- × **MATERIALS**
Polyester weft and polypropylene warp
- × **LINE**
Loom
- × **COLLECTION**
Tramas
- × **SIZE**
Up to 5,60m x 15m
- × **BASE**
Backing (PVC: 75%; PES: 25%)

Detalhe
Detail



TM QUARTZO



A Linha Quartzo, da Tapetah, traz tapetes no estilo Kilim, confeccionados com fios de polipropileno, que proporcionam maior durabilidade e resistência, sem perder o toque agradável.

As peças podem ser produzidas sob medida, também em outras cores, conforme a necessidade de cada projeto.

Tear
TM Quartzo 01



Tear Quartzo 01

por José Vanderlei Bernardi

- × **ACABAMENTO**
Tear
- × **MATERIAIS**
Trama em polipropileno e urdume de polipropileno
- × **LINHA**
Tear
- × **COLEÇÃO**
Tramas
- × **MEDIDAS**
Até 5,60m x 15m
- × **BASE**
Backing (PVC: 75%; PES: 25%)

Loom
Quartzo 01

- × **FINISHING**
Loom
- × **MATERIALS**
Polypropylene weft and polypropylene warp
- × **LINE**
Loom
- × **COLLECTION**
Tramas
- × **SIZE**
Up to 5,60m x 15m
- × **BASE**
Backing (PVC: 75%; PES: 25%)

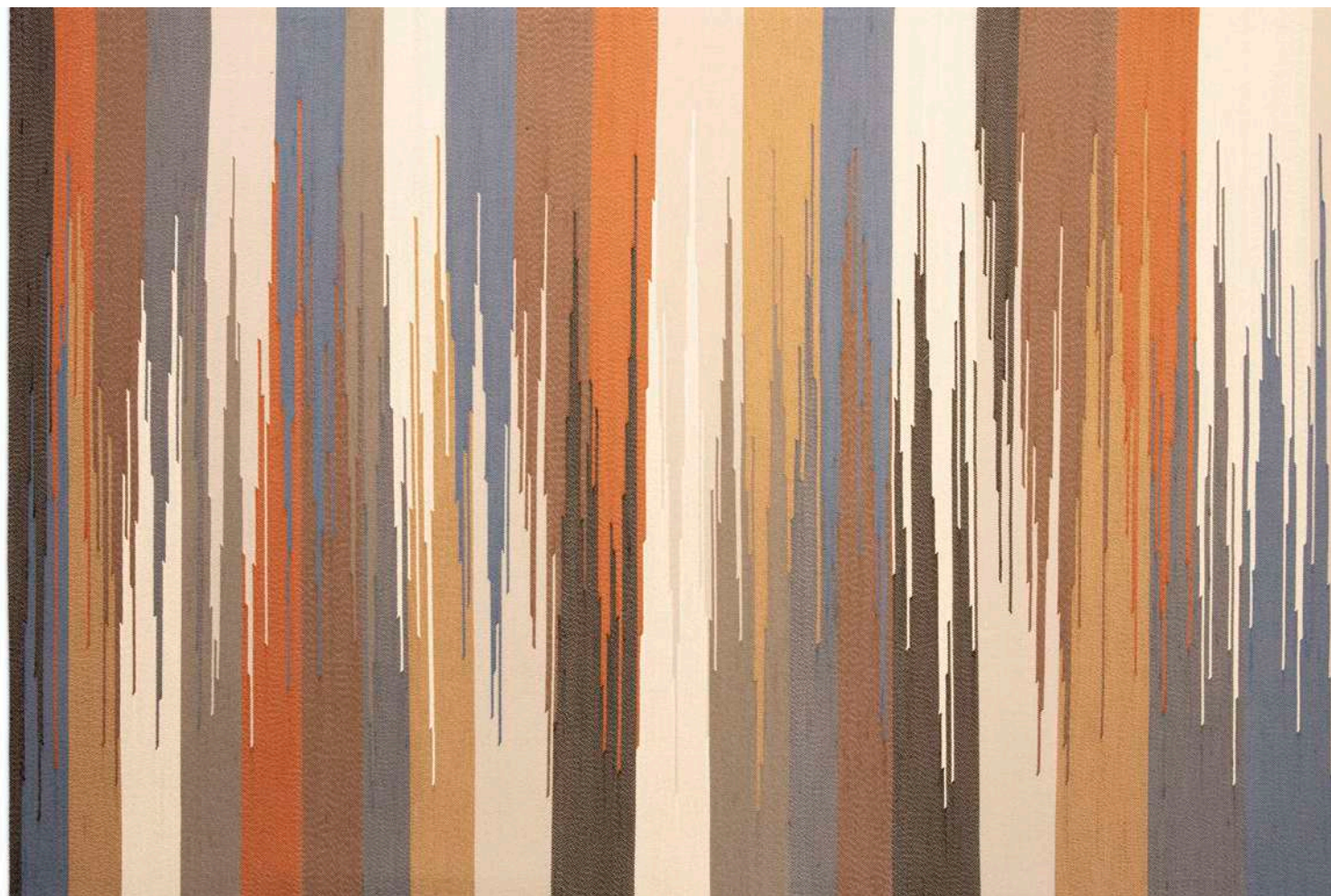

Tear Quartzo 01

por José Vanderlei Bernardi

- × **ACABAMENTO**
Tear
- × **MATERIAIS**
Trama em polipropileno e urdume de polipropileno
- × **LINHA**
Tear
- × **COLEÇÃO**
Tramas
- × **MEDIDAS**
Até 5,60m x 15m
- × **BASE**
Backing (PVC: 75%; PES: 25%)

Loom
Quartzo 01

- × **FINISHING**
Loom
- × **MATERIALS**
Polypropylene weft and polypropylene warp
- × **LINE**
Loom
- × **COLLECTION**
Tramas
- × **SIZE**
Up to 5,60m x 15m
- × **BASE**
Backing (PVC: 75%; PES: 25%)

Detalhe
Detail



Tear Quartzo 02

por José Vanderlei Bernardi

× **ACABAMENTO**
Tear

× **MATERIAIS**
Trama em polipropileno e urdume
de polipropileno

× **LINHA**
Tear

× **COLEÇÃO**
Tramas

× **MEDIDAS**
Até 5,60m x 15m

× **BASE**
Backing (PVC: 75%; PES: 25%)

Loom
Quartzo 02

× **FINISHING**
Loom

× **MATERIALS**
Polypropylene weft and
polypropylene warp

× **LINE**
Loom

× **COLLECTION**
Tramas

× **SIZE**
Up to 5,60m x 15m

× **BASE**
Backing (PVC: 75%; PES:
25%)

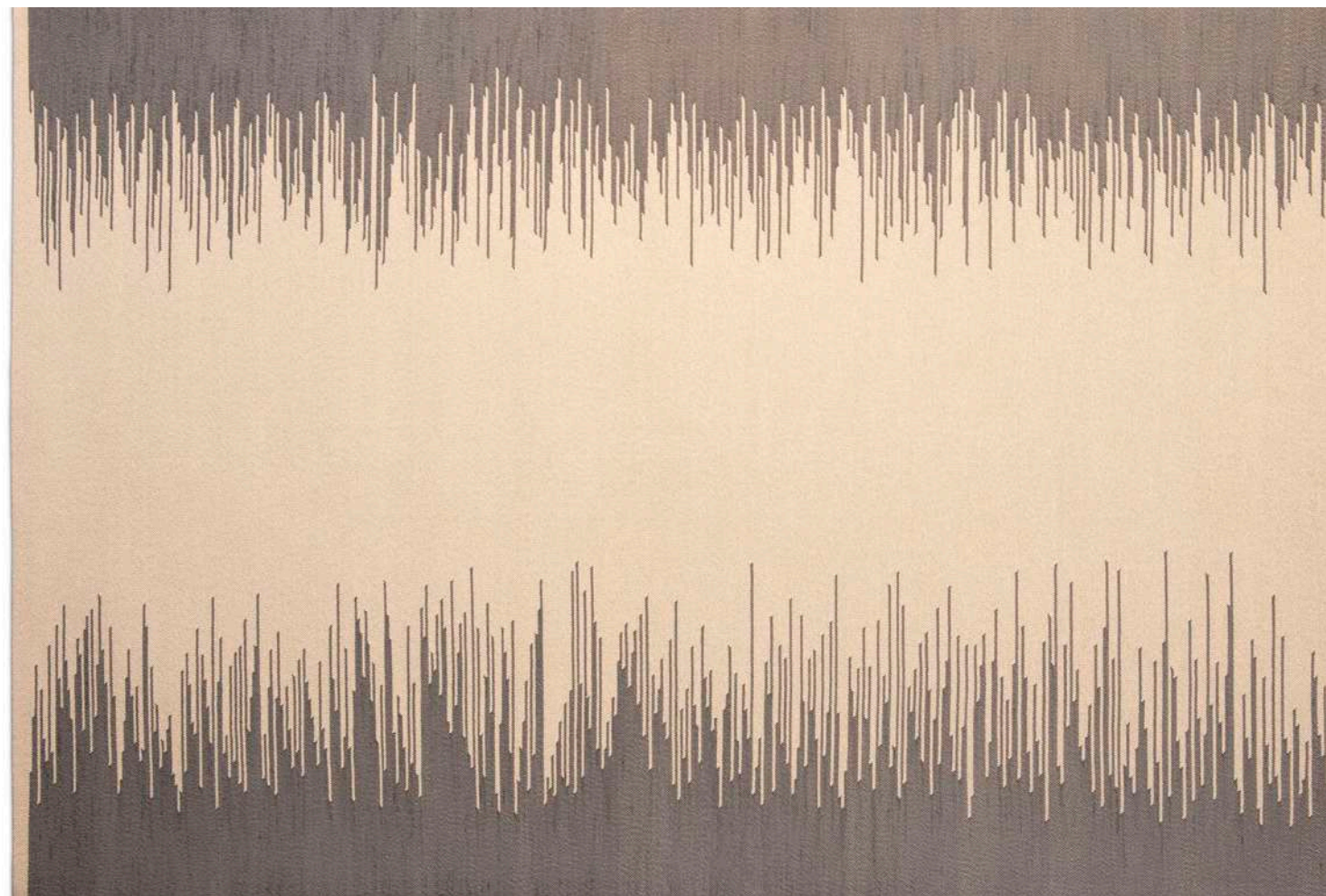

Tear Quartzo 02

por José Vanderlei Bernardi

× **ACABAMENTO**
Tear

× **MATERIAIS**
Trama em polipropileno e urdume de polipropileno

× **LINHA**
Tear

× **COLEÇÃO**
Tramas

× **MEDIDAS**
Até 5,60m x 15m

× **BASE**
Backing (PVC: 75%; PES: 25%)

Loom
Quartzo 02

× **FINISHING**
Loom

× **MATERIALS**
Polypropylene weft and polypropylene warp

× **LINE**
Loom

× **COLLECTION**
Tramas

× **SIZE**
Up to 5,60m x 15m

× **BASE**
Backing (PVC: 75%; PES: 25%)

Detalhe
Detail



TM TOPÁZIO



A Linha Topázio, da Tapetah, traz tapetes confeccionados com fios de polipropileno, que proporcionam maior durabilidade e resistência, sem perder o toque agradável.

A principal característica dessa Linha é que os tapetes podem ser trabalhados com técnicas específicas no tear, de forma a receber 2 tipos diferentes de desenhos em formas geométricas, um padrão para as bordas e um padrão para o centro. Há diversos modelos nesta Linha.

Tear

TM Topázio 01

por José Vanderlei Bernardi

× **ACABAMENTO**
Tear

× **MATERIAIS**
Trama em polipropileno e urdume de polipropileno

× **LINHA**
Tear

× **COLEÇÃO**
Tramas

× **MEDIDAS**
Até 5,60m x 15m

× **BASE**
Backing (PVC: 75%; PES: 25%)

Loom
TM Topázio 01

× **FINISHING**
Loom

× **MATERIALS**
Polypropylene weft and polypropylene warp

× **LINE**
Loom

× **COLLECTION**
Tramas

× **SIZE**
Up to 5,60m x 15m

× **BASE**
Backing (PVC: 75%; PES: 25%)

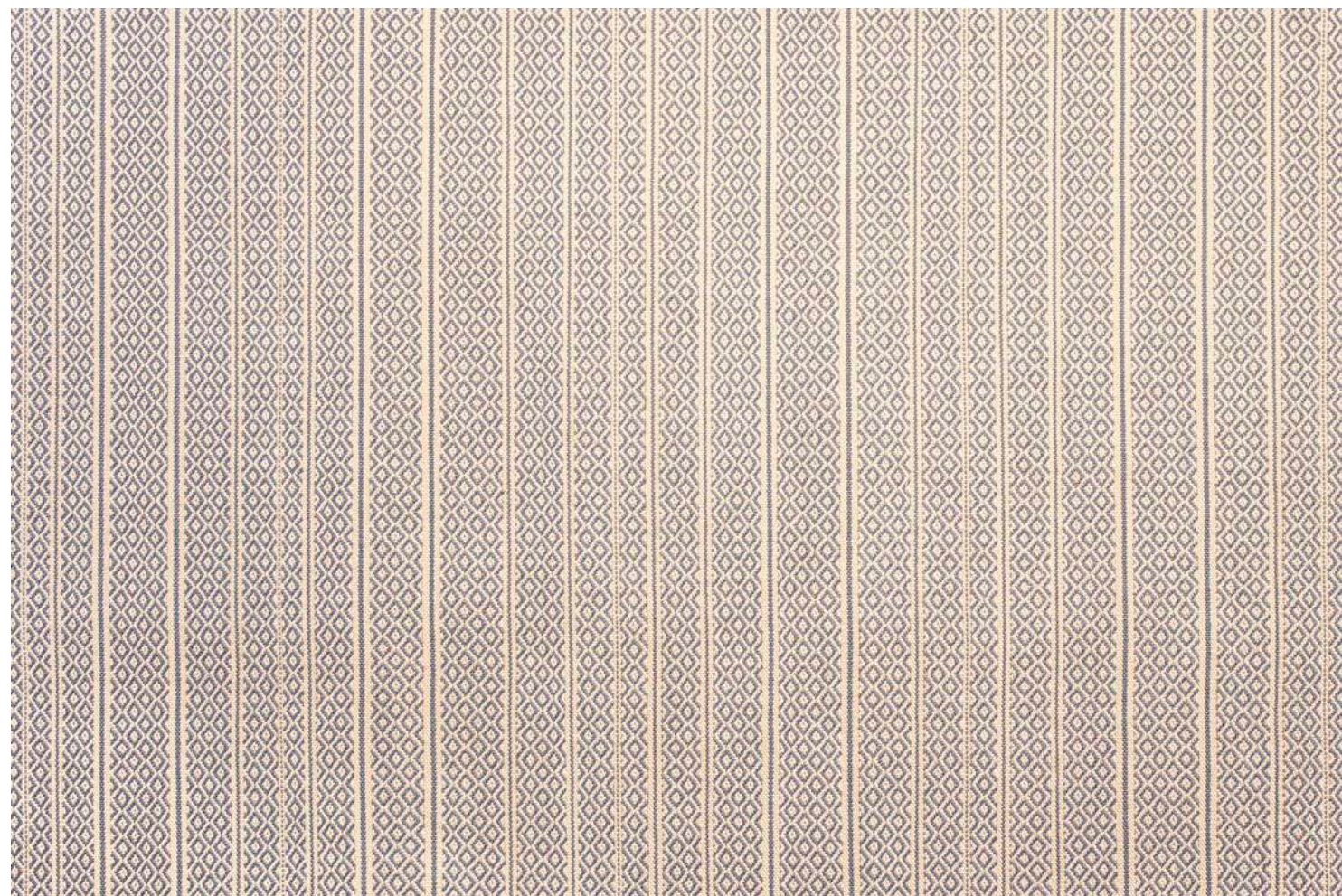

Tear TM Topázio 01

por José Vanderlei Bernardi

× **ACABAMENTO**
Tear

× **MATERIAIS**
Trama em polipropileno e urdume de polipropileno

× **LINHA**
Tear

× **COLEÇÃO**
Tramas

× **MEDIDAS**
Até 5,60m x 15m

× **BASE**
Backing (PVC: 75%; PES: 25%)

Loom
TM Topázio 01

× **FINISHING**
Loom

× **MATERIALS**
Polypropylene weft and polypropylene warp

× **LINE**
Loom

× **COLLECTION**
Tramas

× **SIZE**
Up to 5,60m x 15m

× **BASE**
Backing (PVC: 75%; PES: 25%)

Detalhe
Detail



Tear

TM Topázio 02

por José Vanderlei Bernardi

× **ACABAMENTO**
Tear

× **MATERIAIS**
Trama em polipropileno e urdume de polipropileno

× **LINHA**
Tear

× **COLEÇÃO**
Tramas

× **MEDIDAS**
Até 5,60m x 15m

× **BASE**
Backing (PVC: 75%; PES: 25%)

Loom
TM Topázio 02

× **FINISHING**
Loom

× **MATERIALS**
Polypropylene weft and polypropylene warp

× **LINE**
Loom

× **COLLECTION**
Tramas

× **SIZE**
Up to 5,60m x 15m

× **BASE**
Backing (PVC: 75%; PES: 25%)

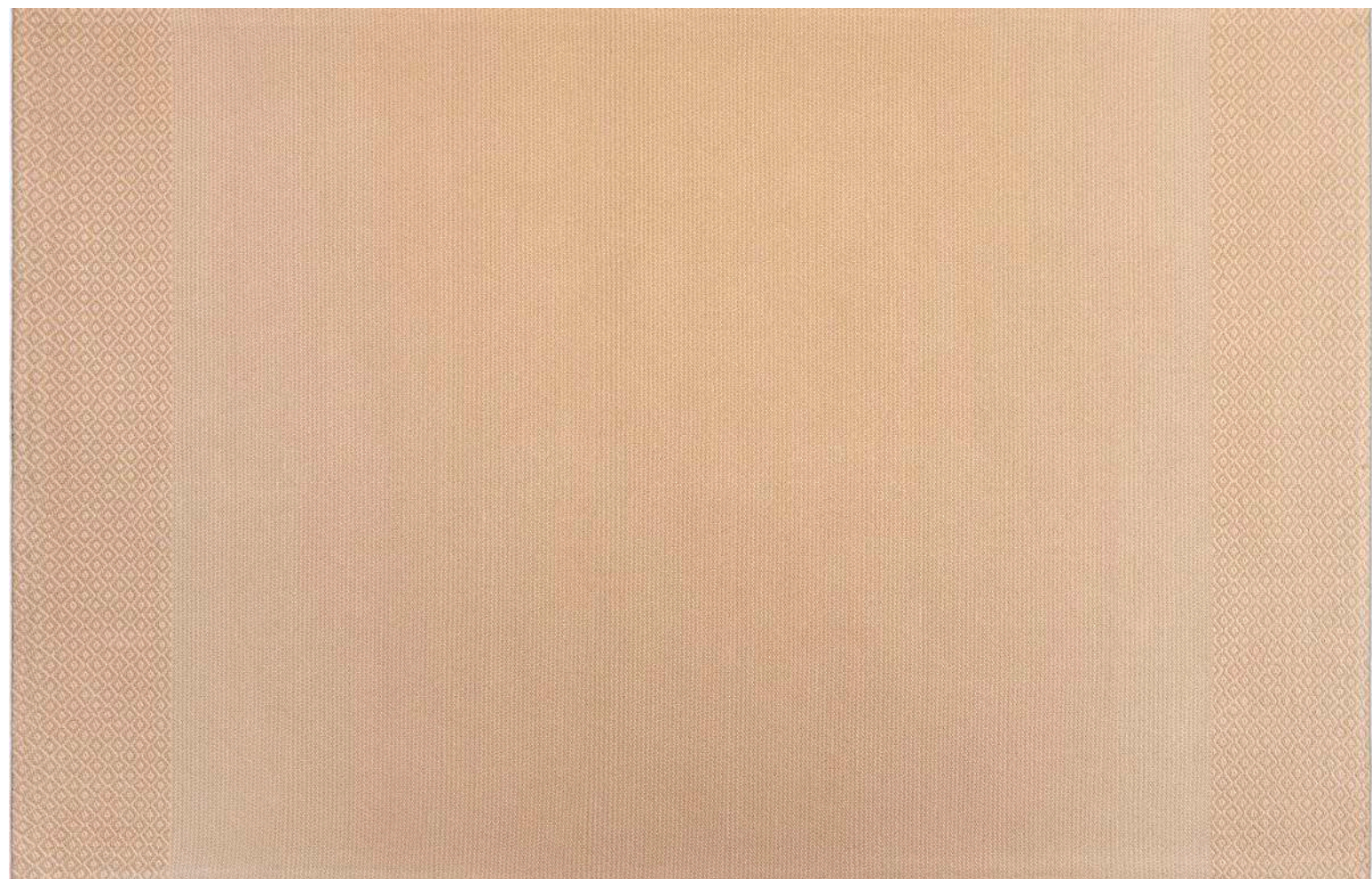

Tear

TM Topázio 02

por José Vanderlei Bernardi

× **ACABAMENTO**
Tear

× **MATERIAIS**
Trama em polipropileno e urdume de polipropileno

× **LINHA**
Tear

× **COLEÇÃO**
Tramas

× **MEDIDAS**
Até 5,60m x 15m

× **BASE**
Backing (PVC: 75%; PES: 25%)

Loom
TM Topázio 02

× **FINISHING**
Loom

× **MATERIALS**
Polypropylene weft and polypropylene warp

× **LINE**
Loom

× **COLLECTION**
Tramas

× **SIZE**
Up to 5,60m x 15m

× **BASE**
Backing (PVC: 75%; PES: 25%)

Detalhe
Detail



TRAMARE



Modelos confeccionados com urdume e trama em fios de poliéster, trançados em maquinário, podendo ser todo em uma única cor ou de várias cores, conferindo uma textura sofisticada e macia aos modelos desta linha.

Tear Tramare 01

por José Vanderlei Bernardi

- × **ACABAMENTO**
Tear
- × **MATERIAIS**
Trama em poliéster e urdume
em poliéster
- × **LINHA**
Tear
- × **COLEÇÃO**
Tramas
- × **MEDIDAS**
Até 5,60m x 15m
- × **BASE**
Backing (PVC: 75%; PES: 25%)

Loom
Tramare 01

- × **FINISHING**
Loom
- × **MATERIALS**
Polyester weft and
polyester warp
- × **LINE**
Loom
- × **COLLECTION**
Tramas
- × **SIZE**
Up to 5,60m x 15m
- × **BASE**
Backing (PVC: 75%; PES:
25%)

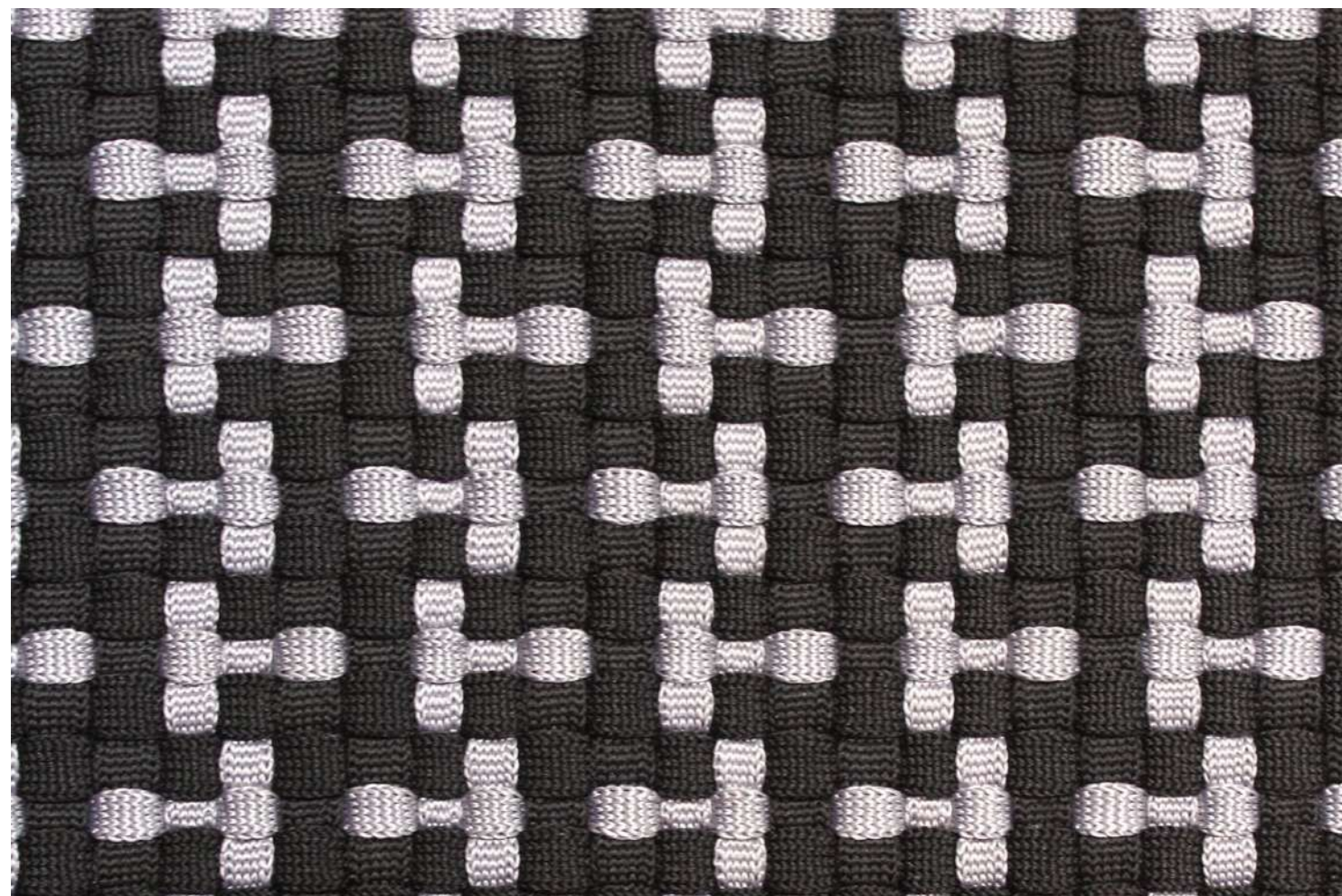

Tear Tramare 01

por José Vanderlei Bernardi

- × **ACABAMENTO**
Tear
- × **MATERIAIS**
Trama em poliéster e urdume em poliéster
- × **LINHA**
Tear
- × **COLEÇÃO**
Tramas
- × **MEDIDAS**
Até 5,60m x 15m
- × **BASE**
Backing (PVC: 75%; PES: 25%)

Loom
Tramare 01

- × **FINISHING**
Loom
- × **MATERIALS**
Polyester weft and polyester warp
- × **LINE**
Loom
- × **COLLECTION**
Tramas
- × **SIZE**
Up to 5,60m x 15m
- × **BASE**
Backing (PVC: 75%; PES: 25%)

Detalhe
Detail



Outros modelos

Tramare 03



Tramare 04



Tramare 05



Tramare 06



Tramare 07



Tramare 08



Tramare 09

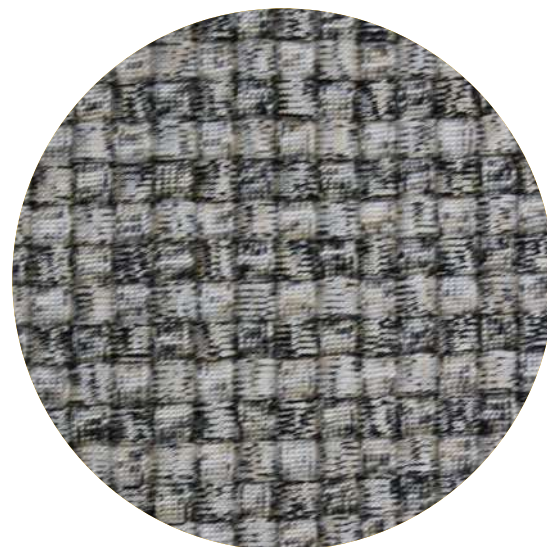

Tramare 10



Outros modelos

Tramare 11



Tramare 16

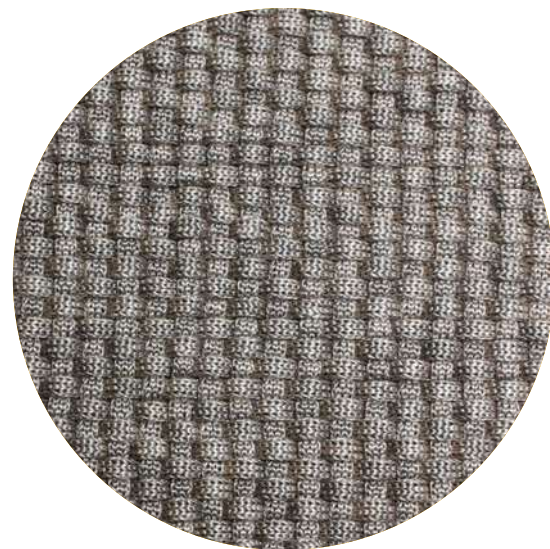

Tramare 23



Tramare 24



Tramare 25

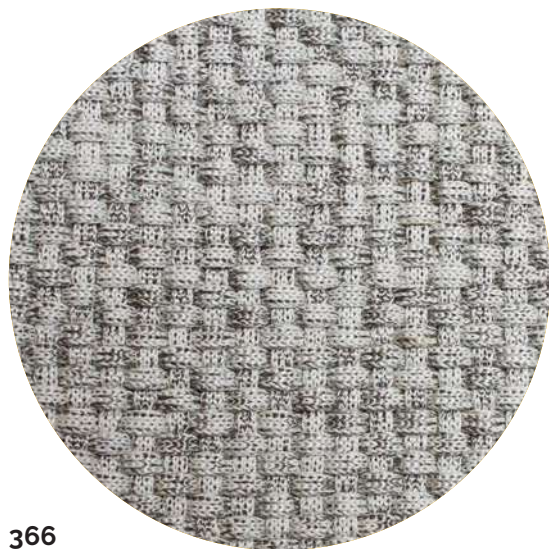

Tramare 30



Tramare 31

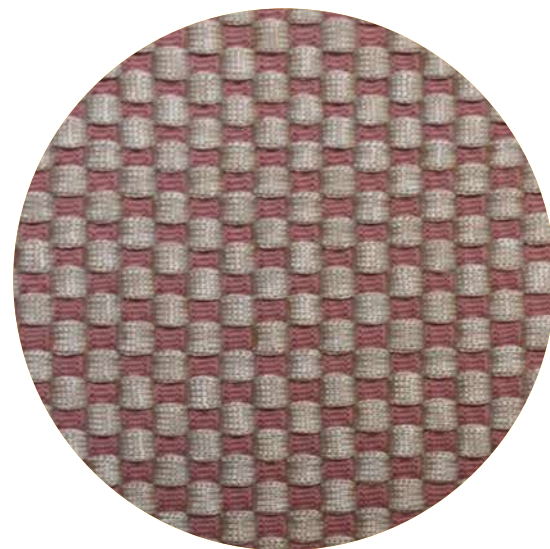

LINHA INNOVARE

A NOVA LINHA DESENVOLVIDA PARA REVESTIMENTOS PELA TAPETAH

A Tapetah acredita que inovar é mais que simplesmente fazer algo novo ou diferente...

É criar novos horizontes, ampliar possibilidades.

Com a linha Innovare, a Tapetah inova mais uma vez, lançando um produto diferenciado e exclusivo para revestir sua linha de estofados. Trata-se de um tecido tramado em tear manual, com fios de poliéster em textura lisa e ampla variedade de cores, que proporcionam um bellissimo visual aos estofados.

Tear Innovare 4439

por Ângela Leal

- × **ACABAMENTO**
Tear
- × **MATERIAIS**
Trama em poliéster e urdume em polipropileno
- × **LINHA**
Tear
- × **COLEÇÃO**
Tramas
- × **MEDIDAS**
Até 5,60m x 15m
- × **BASE**
Backing (PVC: 75%; PES: 25%)

Loom
Innovare 4439

- × **FINISHING**
Loom
- × **MATERIALS**
Polyester weft and polypropylene warp
- × **LINE**
Loom
- × **COLLECTION**
Tramas
- × **SIZE**
Up to 5,60m x 15m
- × **BASE**
Backing (PVC: 75%; PES: 25%)

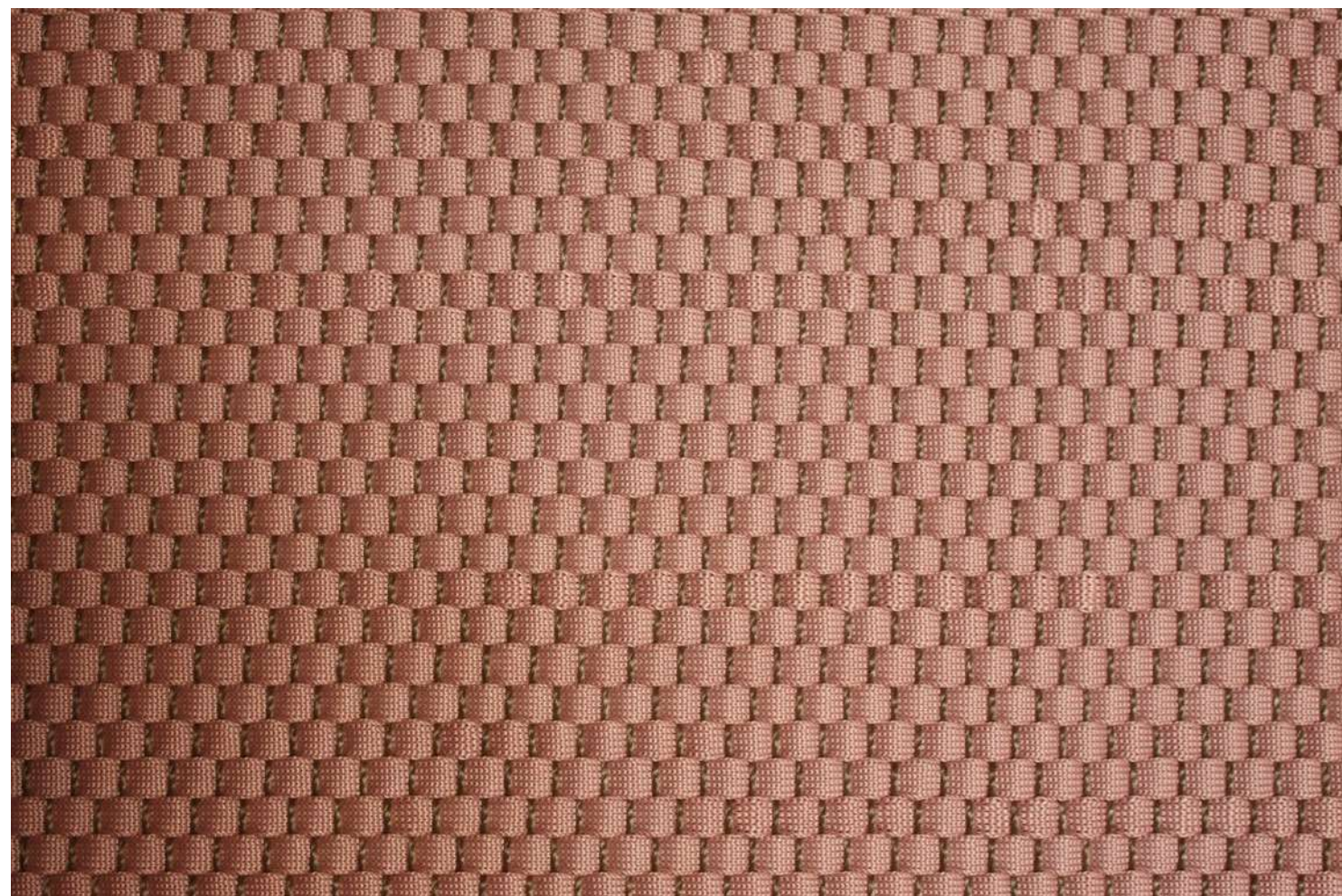

Tear Innovare 4439

por Ângela Leal

- × **ACABAMENTO**
Tear
- × **MATERIAIS**
Trama em poliéster e urdume em polipropileno
- × **LINHA**
Tear
- × **COLEÇÃO**
Tramas
- × **MEDIDAS**
Até 5,60m x 15m
- × **BASE**
Backing (PVC: 75%; PES: 25%)

Loom
Innovare 4439

- × **FINISHING**
Loom
- × **MATERIALS**
Polyester weft and polypropylene warp
- × **LINE**
Loom
- × **COLLECTION**
Tramas
- × **SIZE**
Up to 5,60m x 15m
- × **BASE**
Backing (PVC: 75%; PES: 25%)

Detalhe
Detail



Outros **modelos**

Innovare 4370

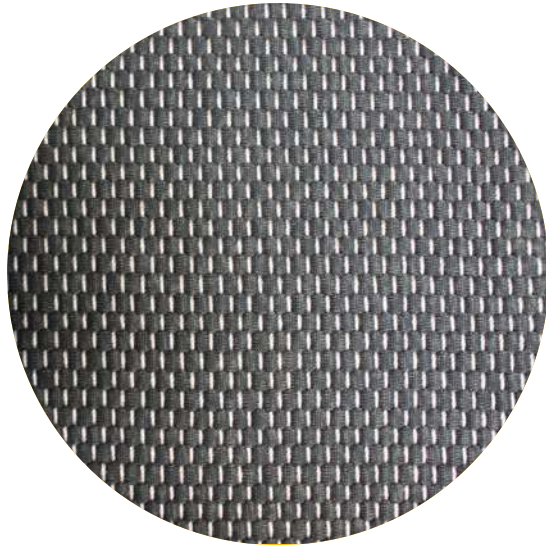

Innovare 4431



Innovare 4437



Innovare 4438

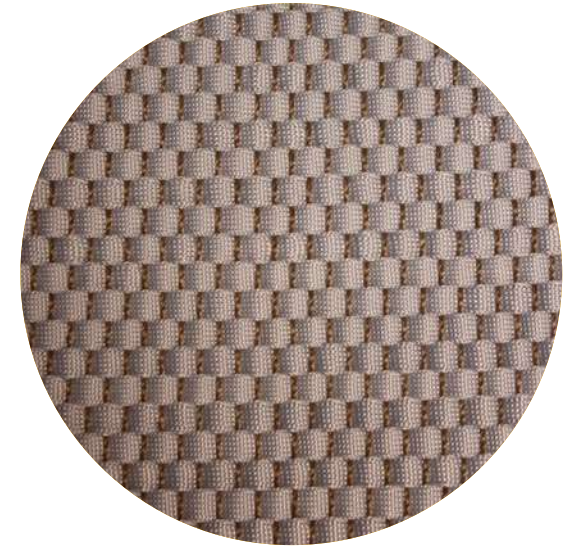

Innovare 4440

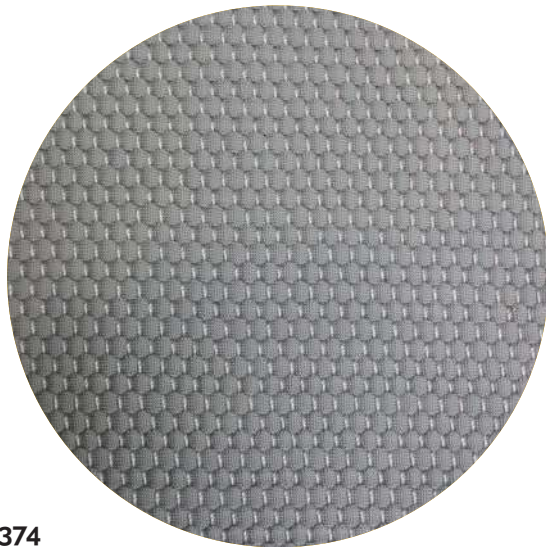

Innovare 4442

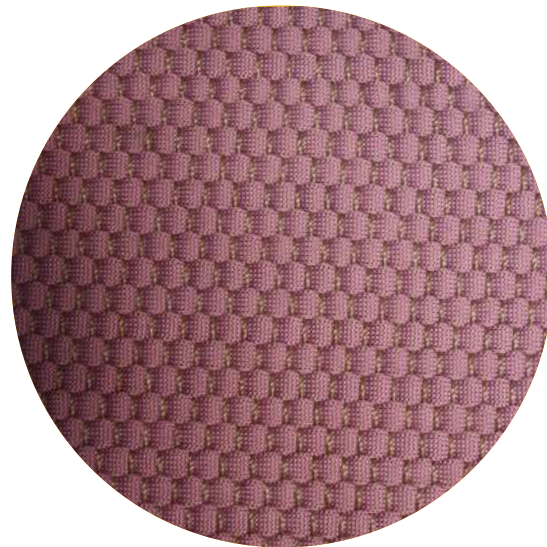

Innovare 4443



Innovare 4444

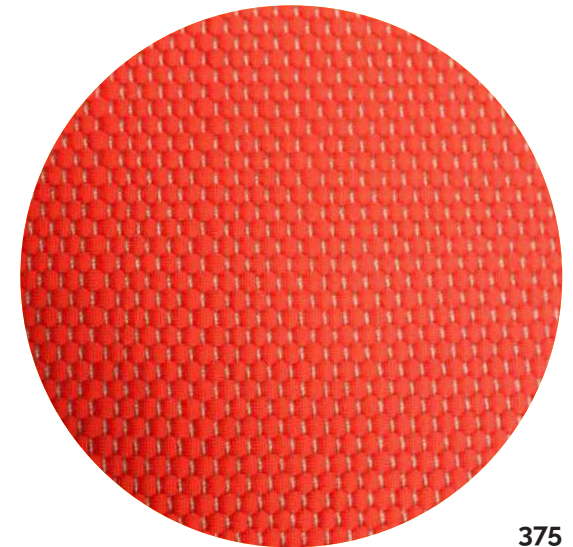

Outros **modelos**

Innovare 4445

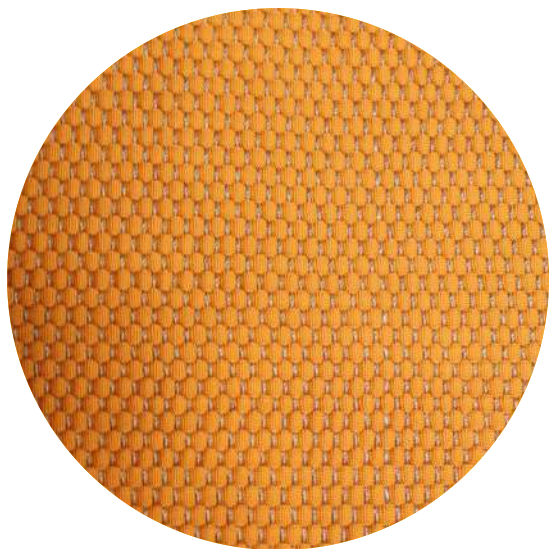

Innovare 4446

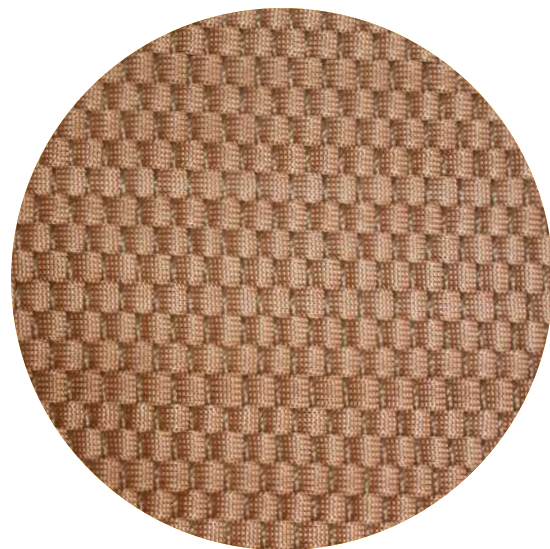

Innovare 4447

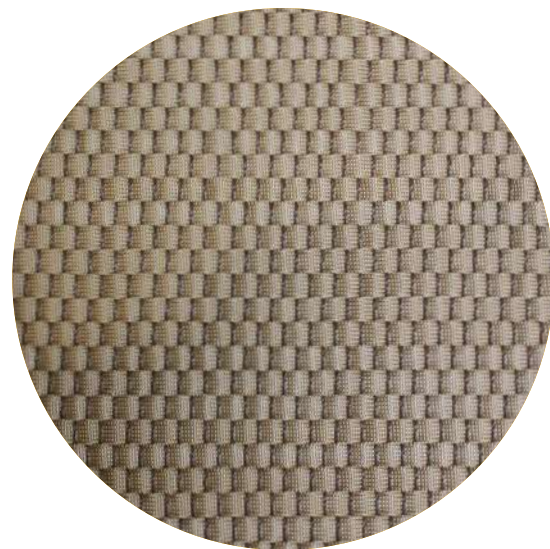

Innovare 4448



Innovare 4449

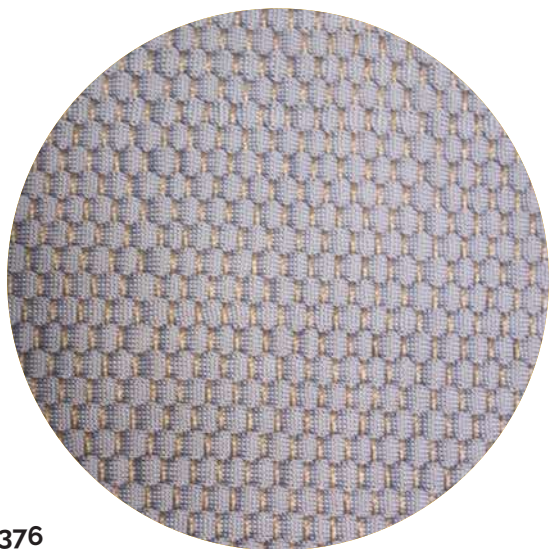

Innovare 4455



Innovare 4456

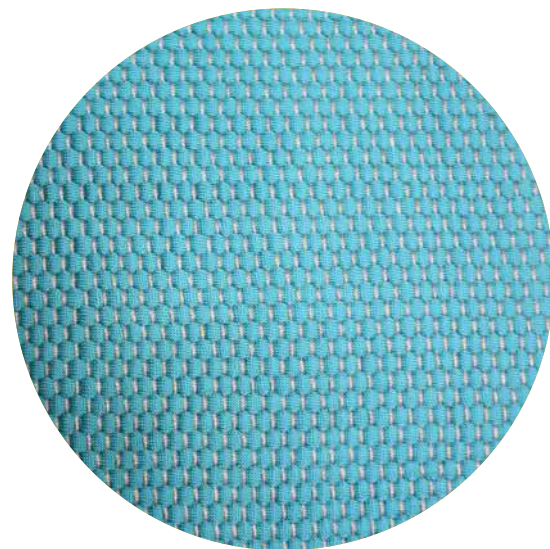

Innovare 4457

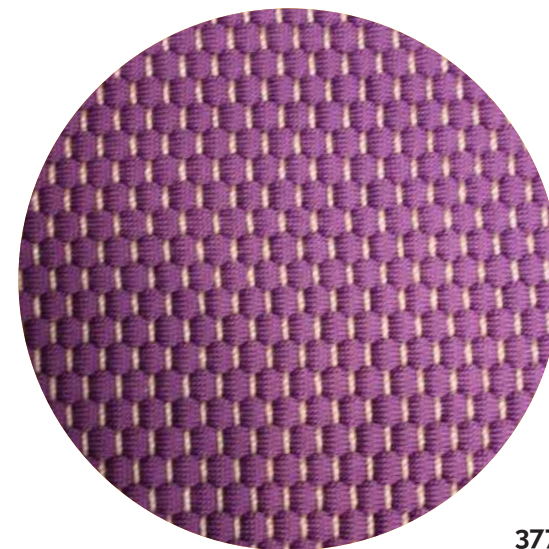

Outros **modelos**

Innovare 4459

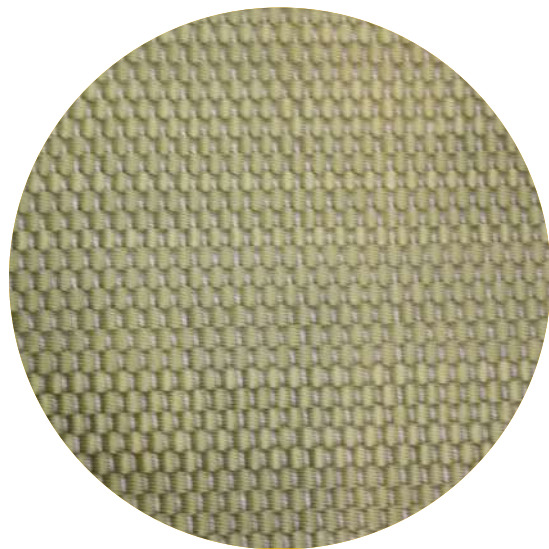

Innovare 4464

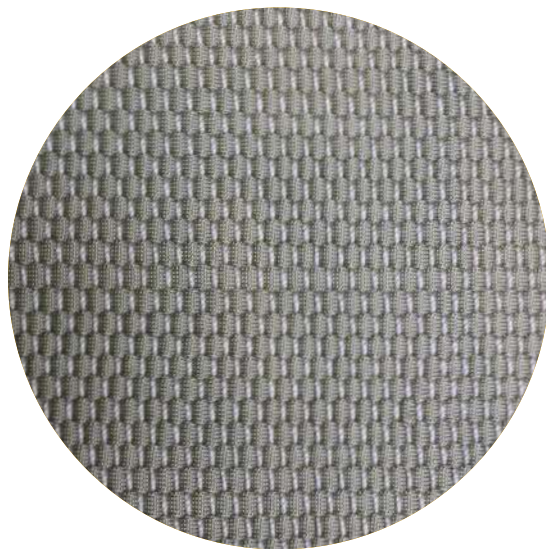

Innovare 4466



Revestimento **aplicado**



A'DESIGN AWARD
WINNER 2019
S I L V E R



Sofá Pedras
por **Ponto Eu**

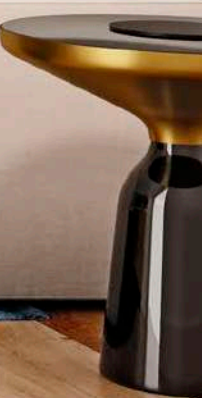





Contatos:

🌐 tapetah.com.br

📘 [tapetahoficial](https://www.facebook.com/tapetahoficial)

📷 [tapetahoficial](https://www.instagram.com/tapetahoficial)

Fábrica

Estr. da Barrocada, 1113 - Bairro Cachoeira

São Paulo/SP | CEP: 02286-000

Telefone: (11) 4105-4000 | (11) 96426-7009

(11) 2456-8109 | (11) 2458-0121

comercial@tapetah.com.br

Loja Conceito Tapetah

Al. Gabriel M. da Silva, 1264 - Jardim Paulistano

São Paulo/SP | CEP: 01442-000

Fone: (11) 3360-8874

Contato@tapetah.com.br