



São para sempre.

Lançamentos

COTTON®
COTTON TEXTURE®
PARADISE®
FACILE®
SEABURRY®

Desenhados

ARUBA®
CHEVRON®
CLASSE A®
ELOQUENCE®
HERAT EXPORT®
PIXEL N®
SOFISTIK®
SOFT®
SUPREME®

Lisos

BELMONT®
ECLETIK®
FOFFO®
JOY®
SHOW®

Rústicos

BALI®
NEW BOUCLÉ®
OUTDOOR®

Carpetes em Placas

PLACAS LONDON®
PLACA TSC PL PP®
PLACA DURAFELT®

Carpetes

ITAPEMA®
ITAPUÃ®
LUMIERE®
TITAN FRISE®
SMART®

Agulhados

DURAFELT®
MAXIM®
LOOP®
MII®

VINÍLICOS
INFORMAÇÕES GERAIS
GUIA DE LIMPEZA
REPRESENTANTES

« As fotos deste catálogo são meramente ilustrativas, reservando-nos o direito de alterar nossos produtos de acordo com as necessidades técnicas e/ou de mercado. Com o constante aprimoramento tecnológico, os produtos finais poderão sofrer alterações em suas características técnicas, não afetando sua qualidade. Diferentes lotes de produção estão sujeitos a variações de composição e tonalidade».

Poderá haver uma variação na espessura / altura conforme norma interna NTSC +- 10%.

Cotton®

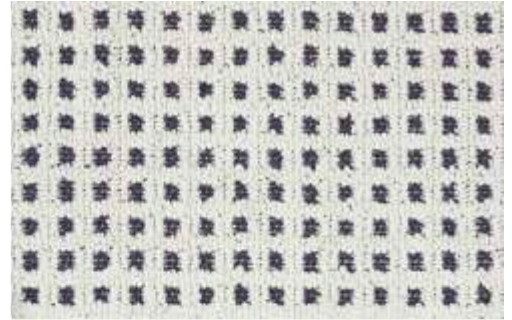

01/13 Natural | 01.01.551301

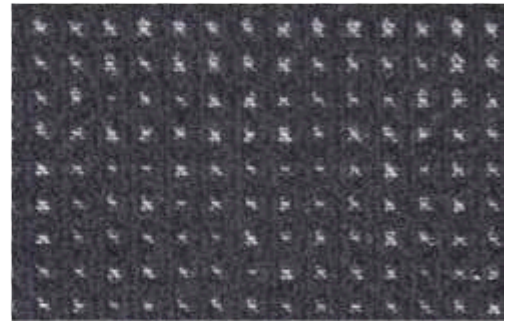

02/17 Jeans | 01.01.551702

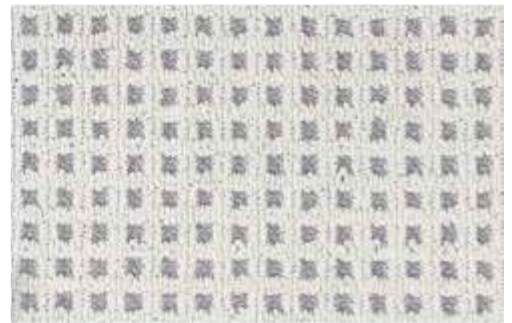

03/20 Cru | 01.01.552003



07/31 Polar | 01.01.553107

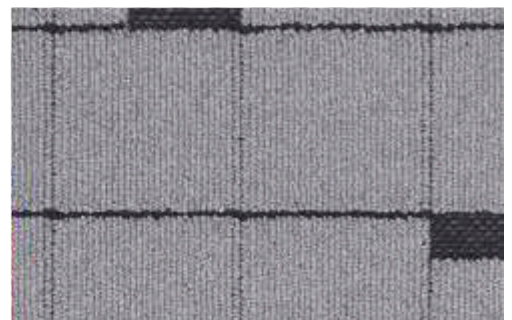

05/27 Cinza | 01.01.552705



5 mm Loop | 2mm boucle | 100% Algodão

Medidas (m): 1,60x2,35 | 2,00x2,50 | 2,00x2,90 | 2,40x3,40

Medidas especiais

Venda somente como tapete. Não recomendamos como carpete.

Cotton Texture[®]



02/27 Cinza | 01.01.562702

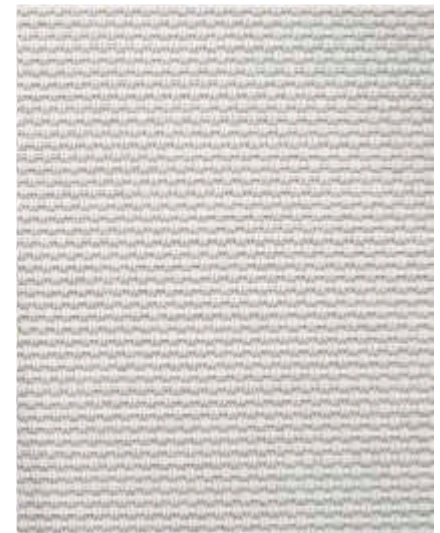

05/51 Cru | 01.01.565105

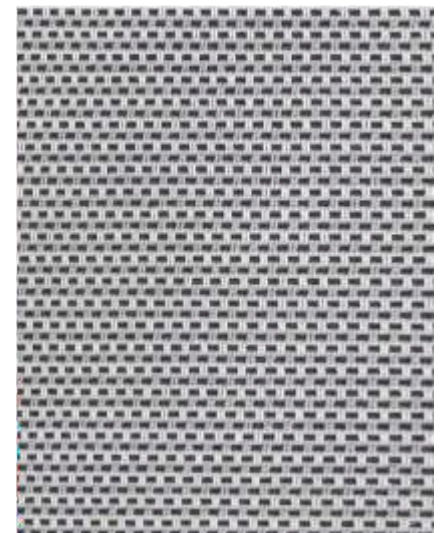

04/43 Jeans | 01.01.564304



6 mm | 100% Algodão

Medidas (m): 1,60x2,35 | 2,00x2,50 | 2,00x3,00 | 2,40x3,40

Venda somente como tapete. Não recomendamos como carpete.

Paradise®

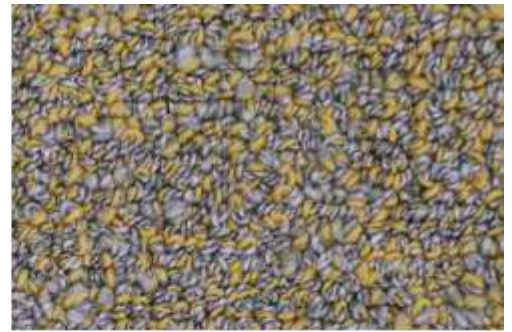

56 Pôr do Sol | 08.01.1956

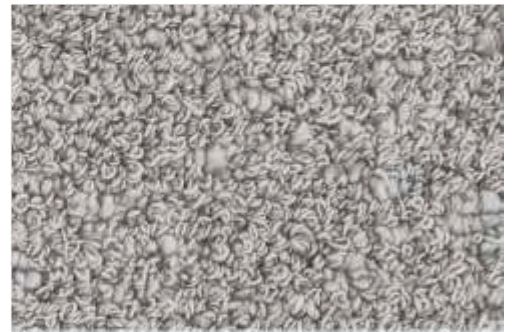

27 Céu Prateado | 08.01.1927

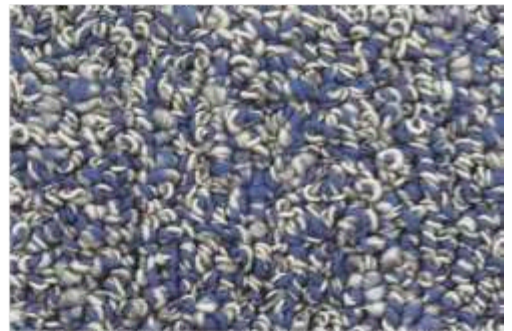

63 Celeste | 08.01.1963



21 Lua Nova | 08.01.1921



47 Vulcano | 08.01.1947



9 mm | 100% Polipropileno Fio Roselan® Solution Dyed

Medidas (m): 1,00x1,50 | 1,50x2,00 | 2,00x3,00 | 2,50x3,00 | 3,00x4,00

Medidas especiais

Venda somente como tapete. Não recomendamos como carpete.

Facile®

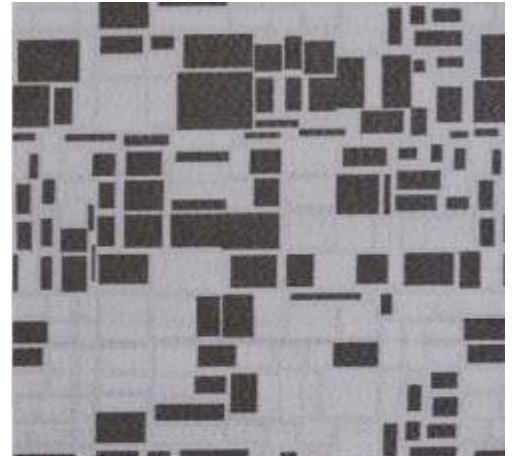

01/47 Cinza Quadros | 01.01.624701



02/57 Cinza Arabesco | 01.01.625702

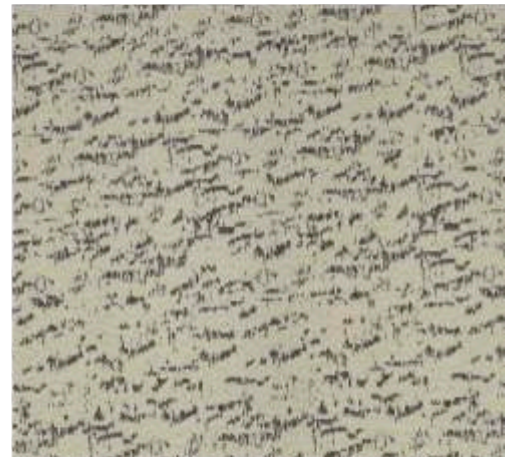

03/62 Bege Sombras | 01.01.626203



04/72 Bege Riscos | 01.01.627204



100% Poliéster

Medidas: 1,00x1,50 | 1,50x2,00 | 2,00x2,50 | 2,00x3,00

Seaburry®



Giana Silver 01.97.1537



Beige 01.97.1551



Silver 01.97.1517



Grey 01.97.1547



9 mm | 100% Viscose

Medidas: 1,50x2,00 | 2,00x2,50 | 2,00x2,90 | 2,50x3,50

Belmont®



Pérola | 08.10.5751



Chumbo | 08.10.5757



Prata | 08.10.5717



Preto | 08.10.5797



40 mm | 100% Poliéster

Medidas (m): 0,50x0,80 | 1,00x1,50 | 1,50x2,00 | 2,00x2,50
2,00x3,00 | 3,00x4,00

Medidas especiais

Venda somente como tapete. Não recomendamos como carpete.

Ecletik[®]



Nude | 08.22.5515

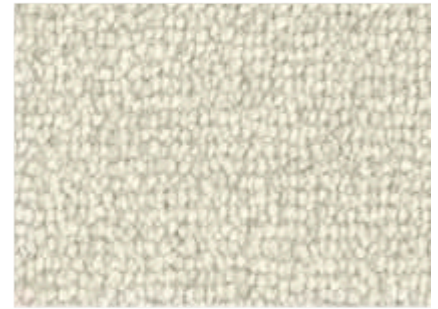

Verde-chá | 08.22.5514



Platina | 08.22.5507



Bege | 08.22.5531

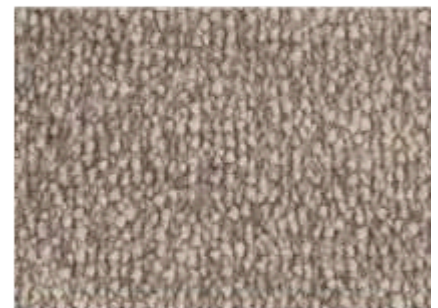

Castor | 08.22.5562

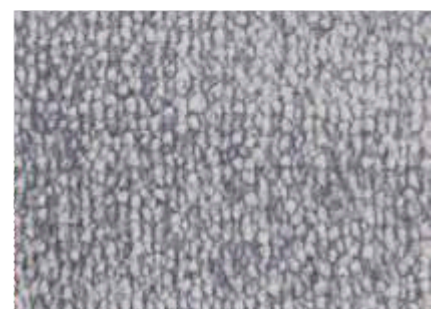

Cinza | 08.22.5547



13 mm | 100% Polipropileno Fio Roselan[®] Solution Dyed Frise

Medidas (m): 1,00x1,50 | 1,50x2,00 | 2,00x2,50 | 2,00x3,00 | 3,00x4,00

Medidas especiais

Venda somente como tapete. Não recomendamos como carpete.

Foffo[®]



Bege | 08.10.3421



Chumbo | 08.10.3457



Cereja | 08.10.3455

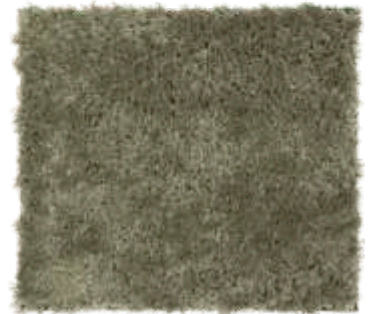

Fendi | 08.10.3434



Platina | 08.10.3407



Trigo | 08.10.3442



15 mm | 100% Poliéster

Medidas (m): 0,50x0,80 | 1,00x1,50 | 1,50x2,00 | 2,00x2,50 | 2,00x3,00

Venda somente como tapete. Não recomendamos como carpete.

Joy[®]



Pérola | 08.10.9951

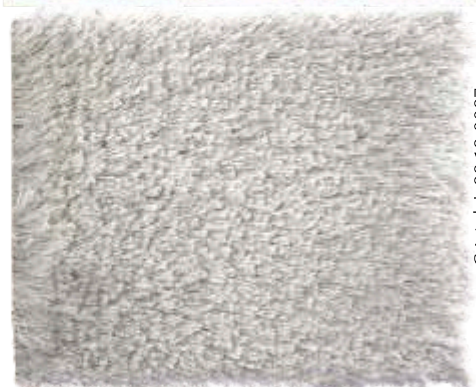

Cristal | 08.10.9907

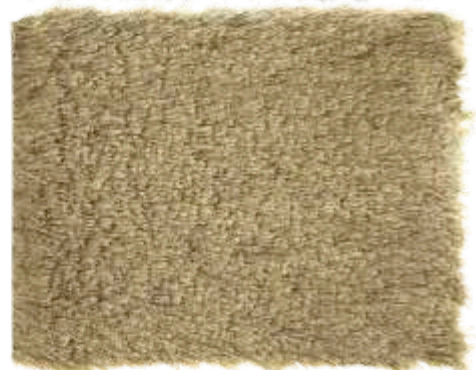

Duna | 08.10.9961

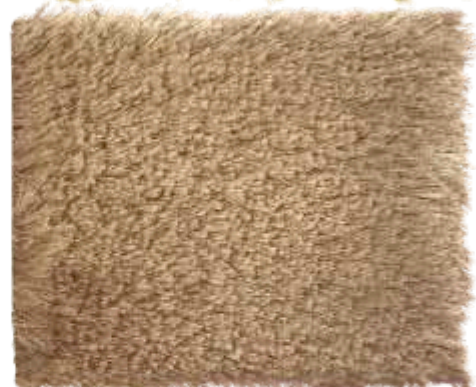

Citrino | 08.10.9952

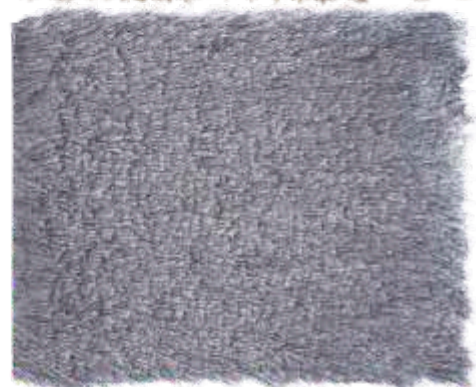

Quartzo | 08.10.9927



50 mm | 100% Poliéster filamento Solution Dyed

Medidas (m): 0,50x1,00 | 0,66x1,20 | 1,00x1,50 | 1,50x2,00
2,00x2,50 | 2,00x3,00 | 3,00x4,00

Medidas especiais

Venda somente como tapete. Não recomendamos como carpete.

Show[®]



Balé | 08.10.6007



Frevo | 08.10.6027



Dança | 08.10.6051



Valsa | 08.10.6061



Samba | 08.10.6052



70 mm | 100% Poliéster filamento Solution Dyed

Medidas (m): 0,66x1,20 | 1,00x1,50 | 1,50x2,00
2,00x2,50 | 2,00x3,00 | 3,00x4,00

Medidas especiais

Venda somente como tapete. Não recomendamos como carpete.

Aruba®



20/47 Arrecife | 08.01.284720

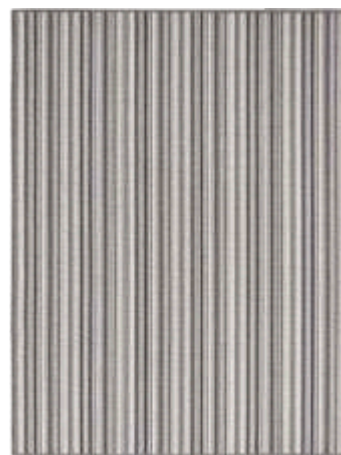

listras no sentido do comprimento



20/71 Duna | 08.01.287120



listras no sentido do comprimento



30/87 Orla | 08.01.288730



listras no sentido do comprimento



7 mm | 100% Polipropileno Fio Roselan® Solution Dyed

Medidas (m): 1,00x1,50 | 1,50x2,00 | 2,00x2,50 | 2,00x3,00
1,00x1,50 - 2,00x2,50 e 2,00x3,00 listras no sentido do comprimento

Venda somente como tapete. Não recomendamos como carpete.

Chevron®



17/49 Quadros | 01.08.504917



16/81 Bege | 01.08.508116



13/39 Minério | 01.08.503913



04/47 Prata | 01.08.504704



9 mm veludo - 5mm loop | 100% Polipropileno Fio Roselan® Solution Dyed Frise

Medidas (m): 1,50x2,00 | 2,00x2,50 | 2,00x2,90 | 2,50x3,50

Medidas especiais / exceto desenho 17/49

Venda somente como tapete. Não recomendamos como carpete.

Classe A[®]



40/52 Pontilhado
01.07.745240



41/56 Riscos
01.07.745641



42/62 Xadrez
01.07.746242



11/07 Haydn
01.07.740711

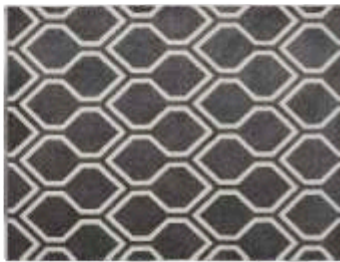

28/67 Gris
01.07.746728



29/76 Splendor
01.07.747629

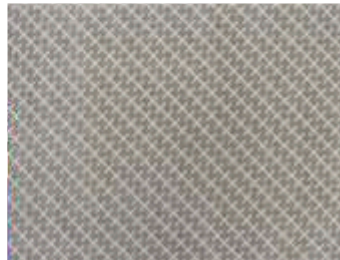

32/87 Diagonal
01.07.748732



6 mm | 100% Polipropileno Fio Roselan[®] Solution Dyed Frise

Medidas (m): 0,66x1,20 | 1,00x1,60 | 1,50x2,00 | 2,00x2,50 | 2,00x2,90 | 2,50x3,50

Medidas especiais exceto desenho 41/56

Venda somente como tapete. Não recomendamos como carpete.

Classe A[®] *passadeiras*



11/07 Haydn

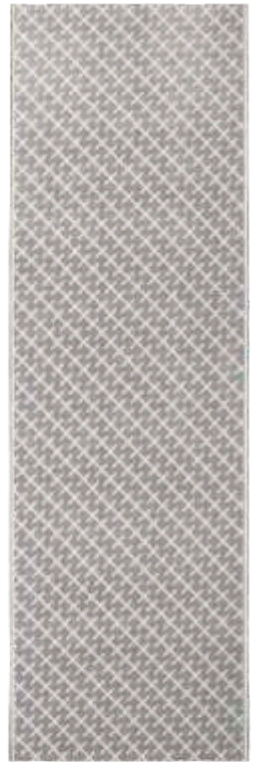

32/87 Diagonal

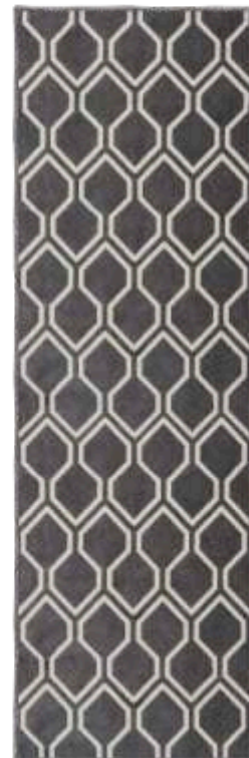

28/67 Gris



29/76 Splendor



6 mm | 100% Polipropileno Fio Roselan[®] Solution Dyed Frise
Medida (m): 0,66x30,00

Eloquence®



02/11 Duna | 01.07.471102



01/09 Praia | 01.07.470901



05/26 Recifes | 01.07.472605



03/17 Marinha | 01.07.471703



6 mm | 100% Polipropileno Fio Roselan® Solution Dyed Heat Set

Medidas (m): 1,50x2,00 | 2,00x2,50 | 2,00x2,90 | 2,50x3,50

Herat Export®

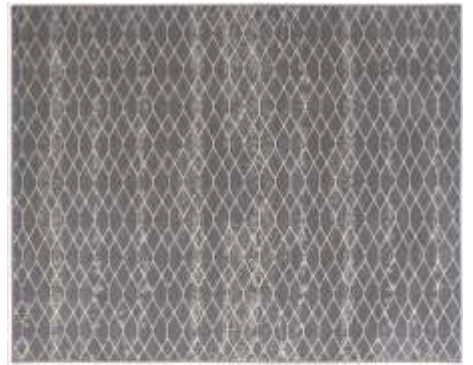

14/63 Tela | 01.07.376314

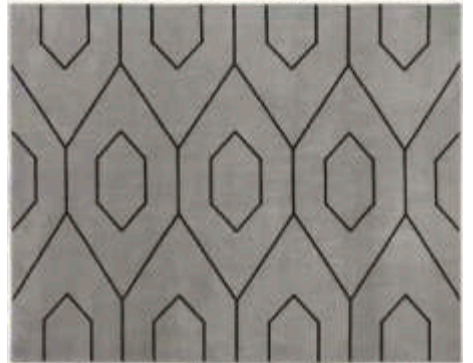

12/58 Gray | 01.07.375812

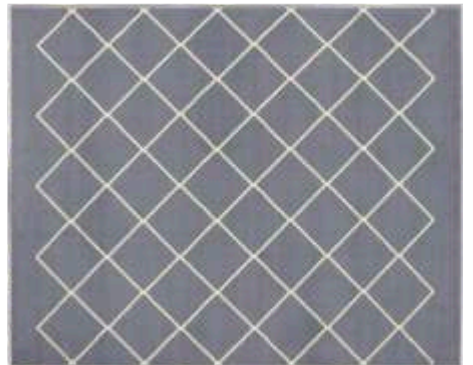

92/56 Siena | 01.07.375692



88/97 Aquarelas | 01.07.379788



87/91 Clásico | 01.07.379187



Fio Solution Dyed
SDR
Roselan® Fiber

6 mm | 100% Polipropileno Fio Roselan® Solution Dyed

Medidas (m): 0,50x1,00 | 1,00x1,50 | 1,50x2,00 | 2,00x2,50 | 2,00x3,00

Pixel N[®]



01/13 Nuvem | 01.09.511301

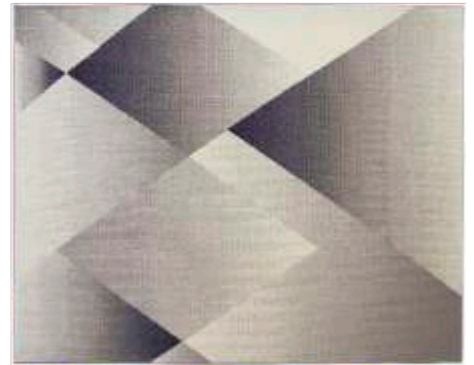

02/23 Pirâmide | 01.09.512302



04/33 Geométrico | 01.09.513304



03/46 Cashmir | 01.09.514603



13/75 Colorido | 01.09.517513



7 mm | 100% Polipropileno Fio Roselan[®] Solution Dyed Heat Set

Medidas (m): 1,50x2,00 | 2,00x2,50 | 2,00x2,90 | 2,50x3,50

Medidas especiais nos desenhos: 03/46 e 13/75

Venda somente como tapete. Não recomendamos como carpete.

Sofistik®



08/27 Treliça | 01.08.532708

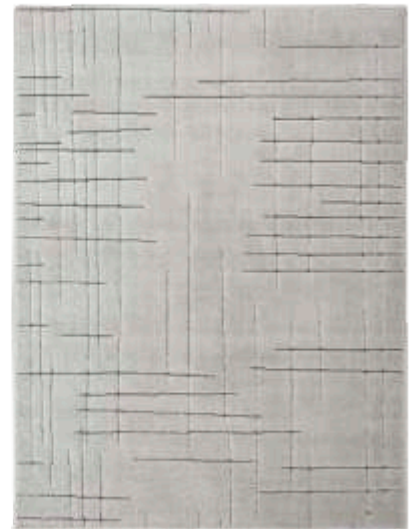

02/67 Fino | 01.08.536702



06/46 Famoso | 01.08.534606



9 mm veludo - 5mm loop | 100% Polipropileno Fio Roselan® Solution Dyed Frise

Medidas (m): 1,50x2,00 | 2,00x2,50 | 2,00x2,90 | 2,50x3,50

Medidas especiais nos desenhos: 02/67 e 06/46

Venda somente como tapete. Não recomendamos como carpete.

Soft[®]

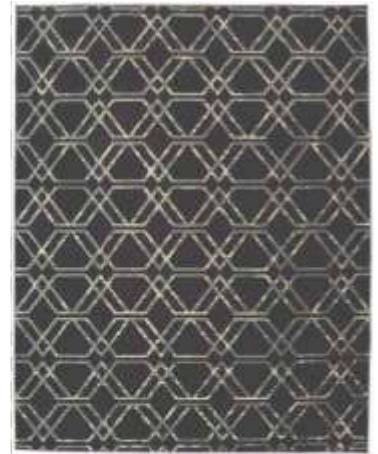

10/77 Dama | 01.07.267710

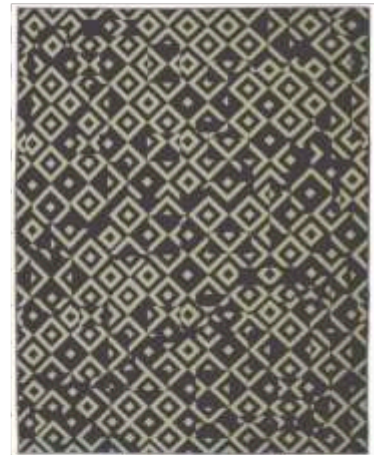

09/67 Fantasy | 01.07.266709

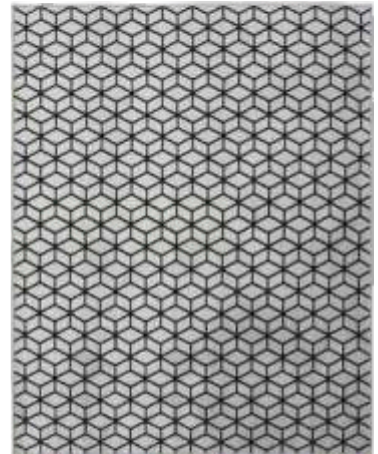

01/18 Formas | 01.07.261801

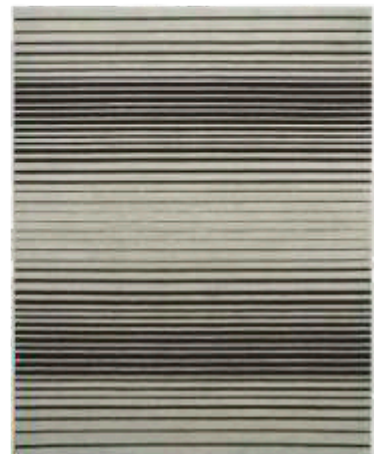

07/48 Zebra | 01.07.264807

6 mm | 60% Poliéster 40% Polipropileno Fio Roselan[®] Solution Dyed

Medidas (m): 1,00x1,50 | 1,50x2,00 | 2,00x2,50 | 2,00x3,00

Supreme®



49/24 Virtual | 01.07.932449



51/29 Pirâmides | 01.07.932951

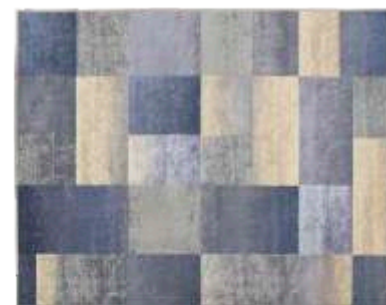

50/27 Quadros | 01.07.932750



52/30 Água | 01.07.933052



05/43 Ladrilho | 01.07.934305

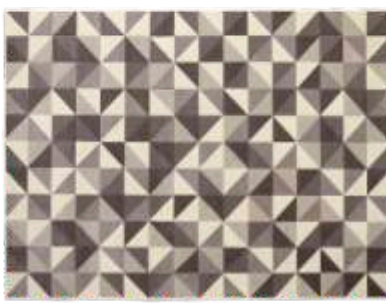

18/26 Absoluto | 01.07.932618



Fio Solution Dyed
SDR
Roselan® Fiber

6 mm | 100% Polipropileno Fio Roselan® Solution Dyed Heat Set

Medidas (m): 1,50x2,00 | 2,00x2,50 | 2,00x2,90 | 2,50x3,50

Medidas especiais nos desenhos 05/43 - 18/26 - 49/24 - 50/27

Venda somente como tapete. Não recomendamos como carpete.

Bali®



41/79 Vinter | 01.01.417941



43/74 Sisalo | 01.01.417443



20/12 Avelã | 01.01.411220



39/77 Singelo | 01.01.417739



67/41 Listra | 01.01.164167



61/27 Listra | 01.01.162761



72/83 Listra | 01.01.168372



Fio Solution Dyed
SDR
Roselan® Fiber

6 mm | 100% Polipropileno Fio Roselan® Solution Dyed

Medidas (m):	43/74	72/83	61/27	67/41	41/79	39/77	20/12
Confortex® e Ponto base®							
0,50x1,00	X				X	X	X
1,00x1,50	X				X	X	X
Confortex®							
1,00x1,50		X	X	X			
1,50x2,00	X	X	X	X	X	X	X
2,00x2,50	X	X	X	X	X	X	X
2,00x3,00	X				X	X	X
2,50x2,50		X	X	X			
Medidas especiais		X	X	X			

Venda somente como tapete. Não recomendamos como carpete.

Bali®

passagens e passadeiras



43/74 Sisalo | 01.01.417443



39/77 Singelo | 01.01.417739



39/77 Singelo | 01.01.417739



20/12 Avelã | 01.01.411220



20/12 Avelã | 01.01.411220

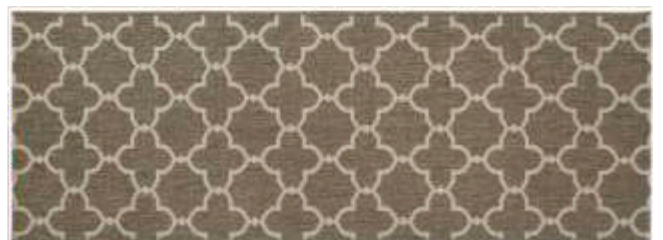

41/79 Vinter | 01.01.417941



Fio Solution Dyed
SDR
Roselan® Fiber

6 mm | 100% Polipropileno Fio Roselan® Solution Dyed

Medidas (m): 0,66x1,80 | 0,66x2,40 | 0,66x30,00

New Bouclê®



97/56 Vulcan | 01.01.145697



77/86 Piauí | 01.01.148677



76/79 Sergipe | 01.01.147976



74/07 Chumbo | 01.01.140774

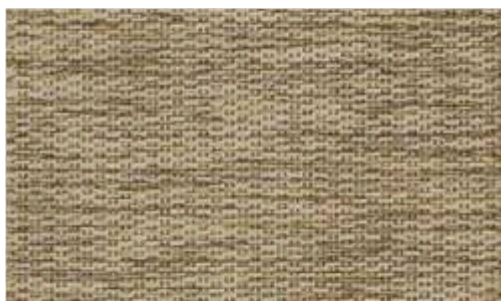

72/71 Palha | 01.01.147172

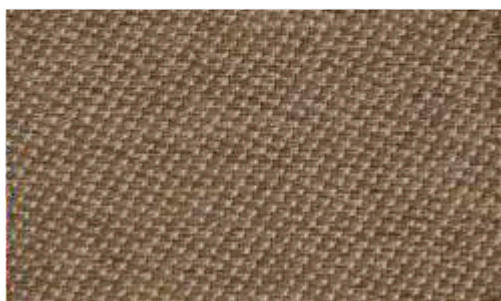

11/06 Havana | 01.01.140611



6 mm | 100% Polipropileno Fio Roselan® Solution Dyed

Medidas (m):

0,66x1,20 | 1,00x1,60 | 1,50x2,00 | 2,00x2,50

2,00x3,00 | 2,50x2,50 | 2,50x3,00 | 2,50x3,50

Medidas especiais em todas as texturas

Venda somente como tapete. Não recomendamos como carpete.

New Bouclê® *passagens e passadeiras*



97/56 Vulcan | 01.01.145697



77/86 Piauí | 01.01.148677



76/79 Sergipe | 01.01.147976

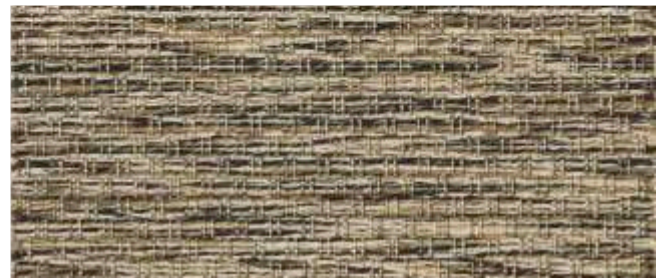

74/07 Chumbo | 01.01.140774

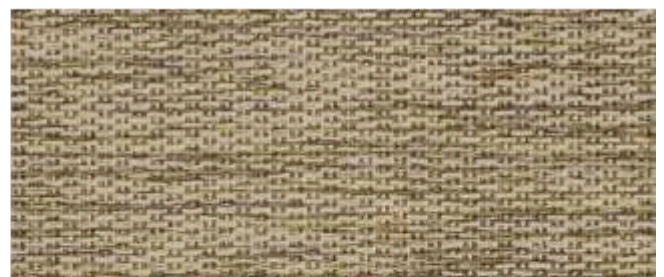

72/71 Palha | 01.01.147172

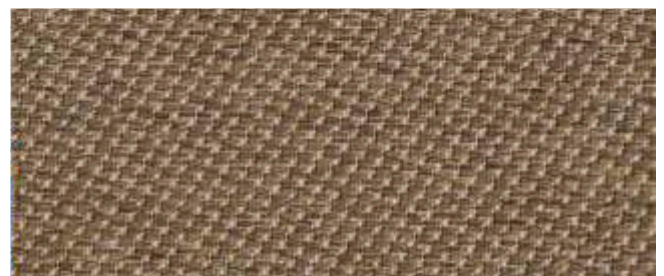

11/06 Havana | 01.01.140611



Fio Solution Dyed
SDR
Roselan® Fiber

6 mm | 100% Polipropileno Fio Roselan® Solution Dyed

Medidas (m): 0,66x1,80 | 0,66x2,40 | 0,66x30,00

Outdoor[®]



ambientes
**Internos
Externos**



Fio Solution Dyed
SDR
Roselan[®] Fiber

5 mm | 100% Polipropileno Fio Roselan[®] Solution Dyed

Medidas (m): 1,00x1,50 | 1,50x2,00 | 2,00x2,50 | 2,00x3,00

Medidas especiais

Venda somente como tapete. Não recomendamos como carpete.

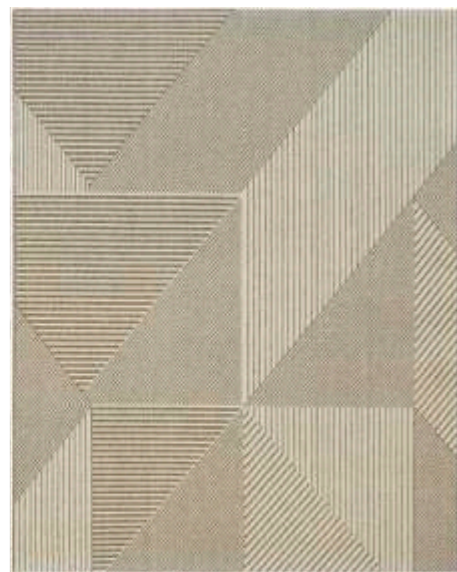

08/56 Sensação | 01.01.525608



04/36 Textura | 01.01.523604

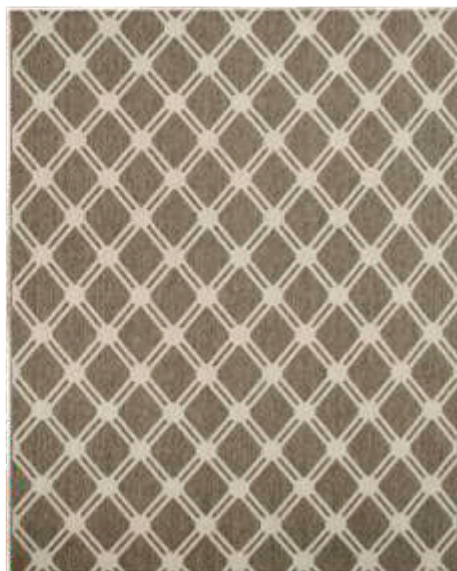

01/18 Geométrico | 01.01.521801

Placa London[®]

carpete em
PLACAS **TSC**
LIVRE DE PVC E BETUME

LIVRE
de PVC
e
BETUME

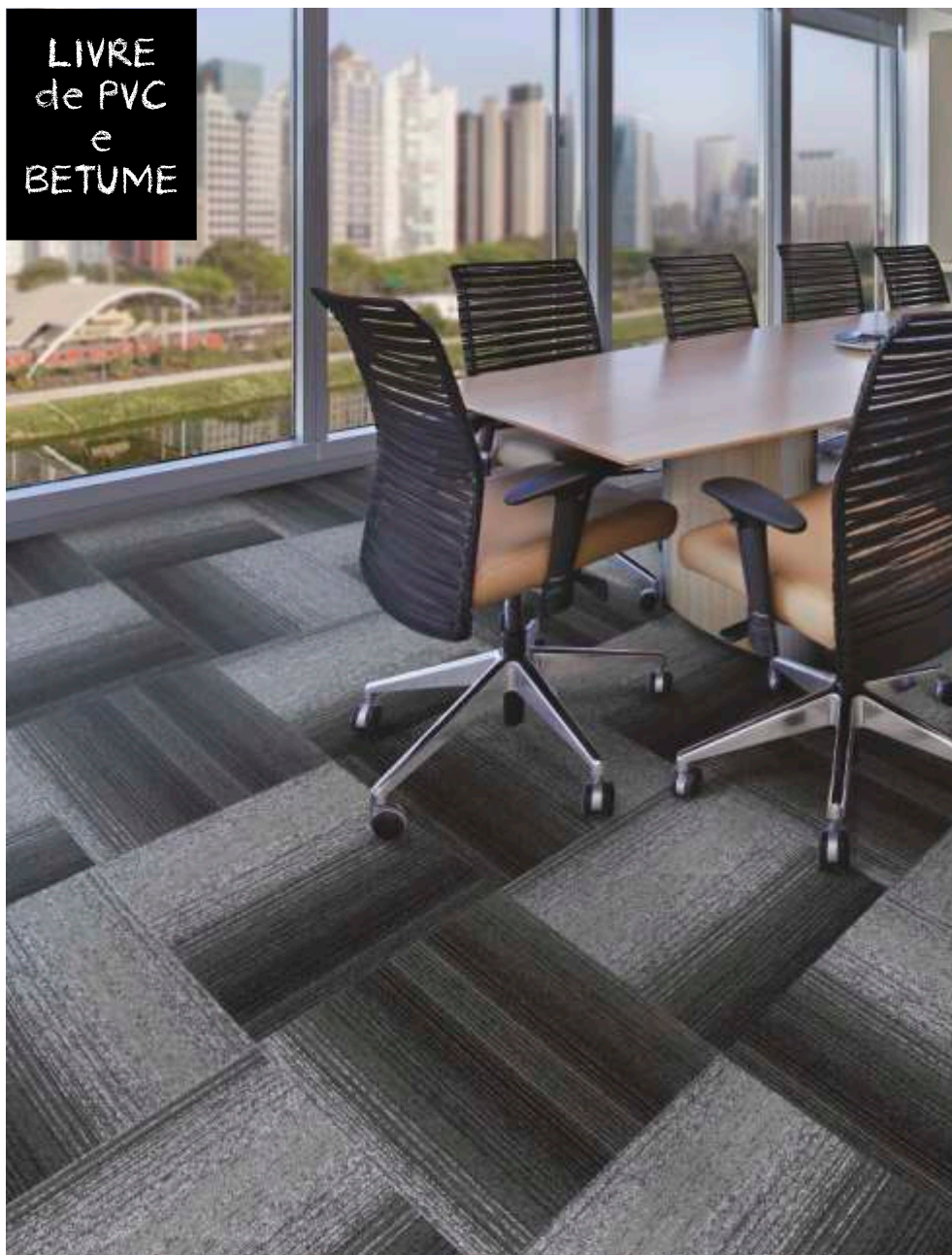

Sand 04/61 - 08.15.706104



Ebony 01/87 - 08.15.708701



Gris 03/57 - 08.15.705703



Red 07/65 - 08.15.706507

Placas: 0,50m x 0,50m | Embalagem 5 m² por caixa

Sistema de fabricação: Tufting

Superfície: Bouclé

Altura total: 7,0mm

Altura de superfície: 3,5mm

Composição média

Superfície: 100% Poliéster (pós-consumo)

Base primária: 75% Poliéster - 25% Poliamida com reforço de Tela de Vidro

Base Tenacity backing: não tecido, exclusiva

Tapetes São Carlos, livre de PVC e Betume.

Indicação de tráfego: Comercial Alto (COM 4)

Flamabilidade: Não propagante

normas NBR 11232/90 (Pastilha) - ASTM D2859 (Pill Test)

Reação ao fogo: Classe III-A (piso)

normas ASTM E648 (equivalente a NBR 8660) - ASTM E662

Para efeito de design cada cor possui uma variação na composição do desenho.
A imagem das cores representa um conjunto de 4 placas.



GREEN LABEL PLUS



ISO 14001



ISO 9001



GARANTIA



PÓS-CONSUMO

Placa TSC PL PP[®]

carpete em
PLACAS **TSC**
LIVRE DE PVC E BETUME

LIVRE
de PVC
e
BETUME



Grafite 08.15.4077



Bege 08.15.4031



Cinza 08.15.4047

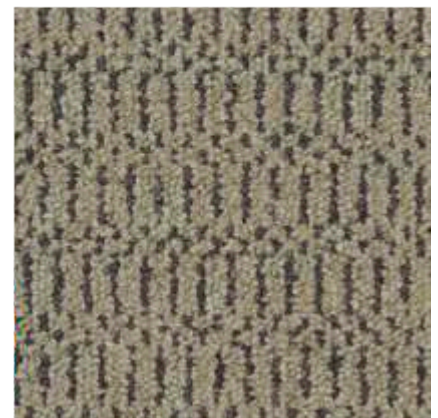

Tabacco 08.15.4062



- 1** Roselan Fiber + Proteção Antiácara: Fio exclusivo de polipropileno, com tratamento antiácara e tingimento realizados em sua produção, garantindo durabilidade por toda a vida útil do produto.
- 2** Base Primária: 76% Poliéster, 24% Poliamida + Fiber Glass
- 3** Tenacity Backing: Base não tecido, exclusiva Tapetes São Carlos, livre de PVC e Betume.

Placas: 0,50m x 0,50m | Embalagem 5 m² por caixa

Sugestão de instalação

Sistema de fabricação: Tufting cross-over

Superfície: Bouclé

Altura total: 7,0mm

Altura de superfície: 3,5mm

Composição média

Superfície: 100% Polipropileno

Base primária: 76% Poliéster - 24% Poliamida com reforço de Tela de Vidro

Base Tenacity backing: não tecido, exclusiva

Tapetes São Carlos, livre de PVC e Betume.

Indicação de tráfego: Comercial Alto (COM 4)

Flamabilidade: Não propagante

normas NBR 11232/90 (Pastilha) - ASTM D2859 (Pill Test)

Reação ao fogo: Classe IV-A (piso)

normas ASTM E648 (equivalente a NBR 8660) - ASTM E662

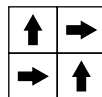

GREEN LABEL PLUS



ANTIÁCARO



ISO 14001



ISO 9001



GARANTIA



Fio Solution Dyed
SDR
Roselan[®] Fiber

Placa Durafelt®

carpete em
PLACAS **TSC**
LIVRE DE PVC E BETUME

**Praticidade
cole com Tac
Permanente**



Azul 05.00.3563

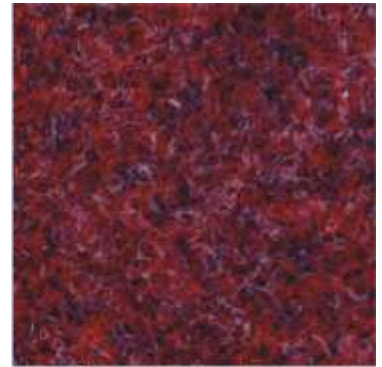

Vinho 05.00.3565
Sob consulta



Grafite 05.00.3508



Verde 05.00.3564
Sob consulta



Havana 05.00.3532



Platina 05.00.3517
Sob consulta

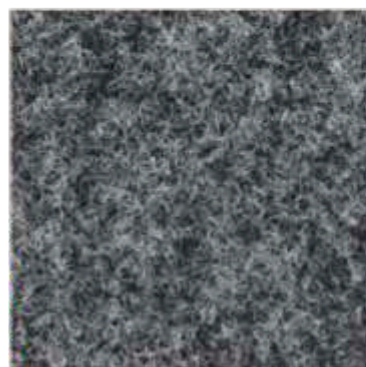

Cinza 05.00.3507



Marrom 05.00.3552
Sob consulta

1 100% Poliéster



2 50% Poliéster +
50% fibra natural (Juta).
Sem uso de betume.

Placas: 0,50m x 0,50m | Embalagem 7 m² por caixa

Sistema de fabricação: Agulhado horizontal
(triplamente agulhado)

Superfície: Tok plano

Altura total: 4,5mm

Composição média

Superfície: 100% Poliéster pós-consumo

Base primária: 50% Poliéster 50% Fibra Natural (Juta)
livre de PVC e Betume.

Indicação de tráfego: Intenso comercial (COM 5)

Flamabilidade: Não propagante

norma - ASTM D2859 (Pill Test)

Reação ao fogo: Classe IV-A (piso)

normas ASTM E648 (equivalente a NBR 8660) - ASTM E662



GREEN LABEL PLUS



ISO 14001



ISO 9001



GARANTIA
5 ANOS



PÓS-CONSUMO

Itapema[®] Passadeiras



Vermelho 08.07.7665



Marinho 08.07.7653



Cereja 08.07.7655



GREEN LABEL PLUS PÓS-CONSUMO

Base dublada | altura de superfície 6 mm
100% Poliéster pós-consumo

Medidas (m): 0,50x25,00 | 0,50x50,00 | 1,00x25,00 | 1,00x50,00

É OBRIGATÓRIA a utilização de protetores / testeira em degraus de escadas.

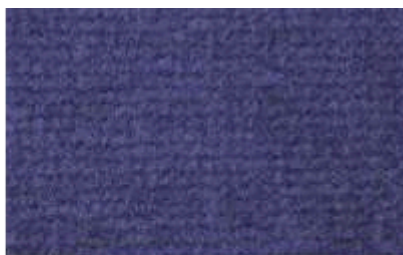
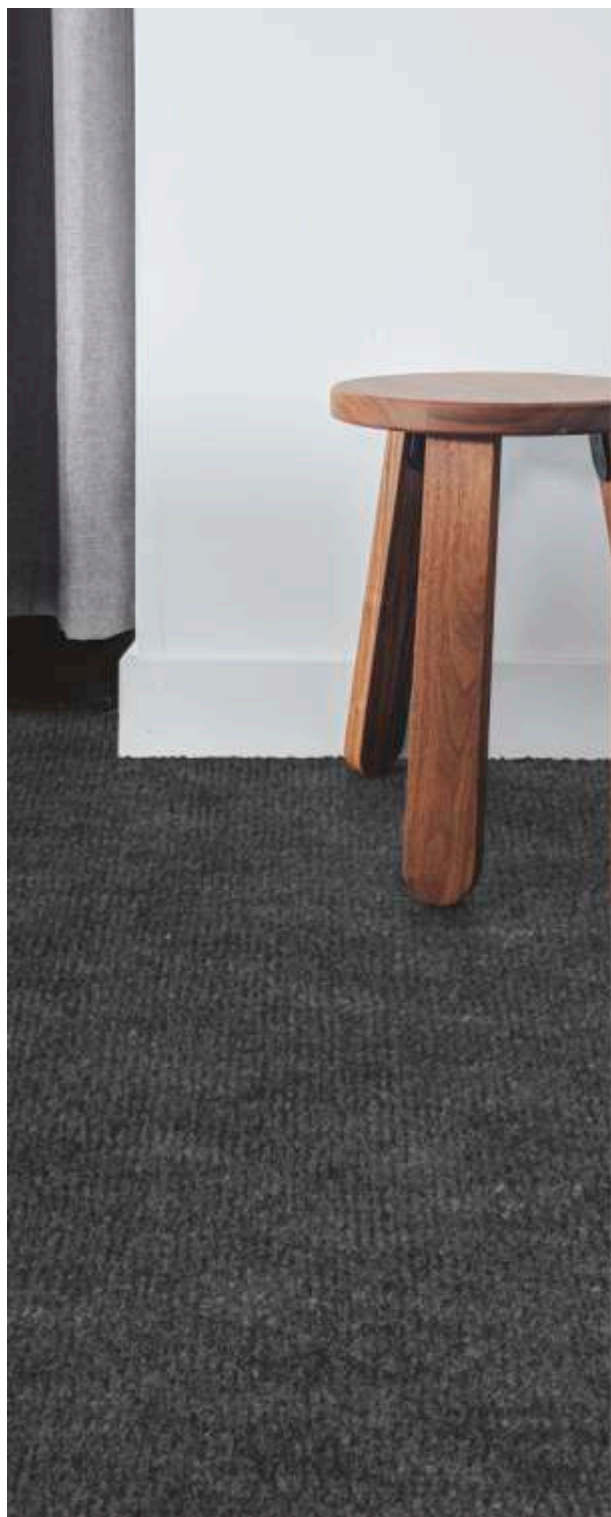

Marinho 08.07.7453

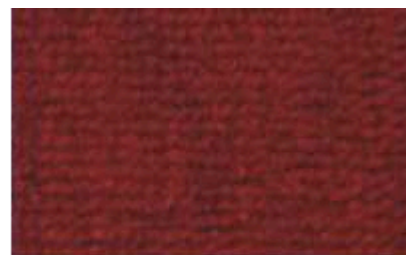

Vermelho 08.07.7465



Cereja 08.07.7455



Preto 08.07.7497



Marajó 08.07.7422



Ebony 08.07.7447

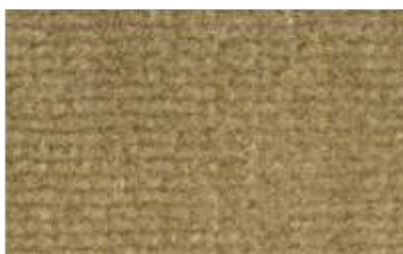

Bege 08.07.7421

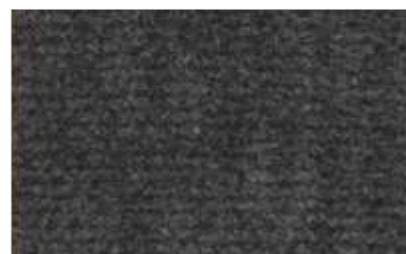

Chumbo 08.07.7437



Palha 08.07.7491

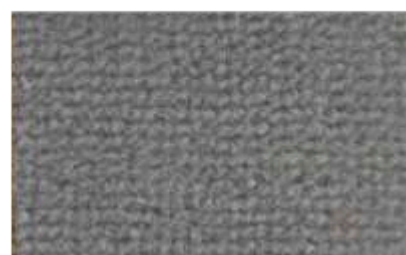

Cinza Escuro 08.07.7427

Sistema de fabricação: Tufting

Fio Poliéster pós-consumo

Superfície: veludo

Altura total: 7mm

Altura de superfície: 6mm

Composição média

Superfície: 100% Poliéster

Base primária: 100% Polipropileno

Indicação de tráfego: Residencial Leve (C2)

Peças: 3,00m x 50,00m

Venda em Cortes

Flamabilidade: Não propagante

normas NBR 11232/90 (Pastilha) - ASTM D2859 (Pill Test)

Reação ao fogo: Classe III-A (piso)

normas ASTM E648 (equivalente a NBR 8660) - ASTM E662

Classe II-A (parede)

normas ASTM E162 (equivalente a NBR 9442) - ASTM E662



GREEN LABEL PLUS



PÓS-CONSUMO



3 ANOS GARANTIA

Itapuã[®] Itapuã Master[®]

Dublado

Carpete Comercial

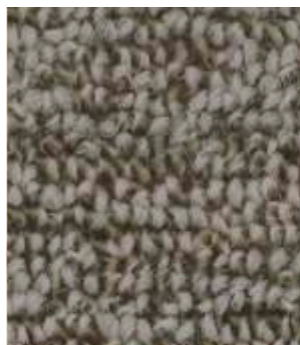
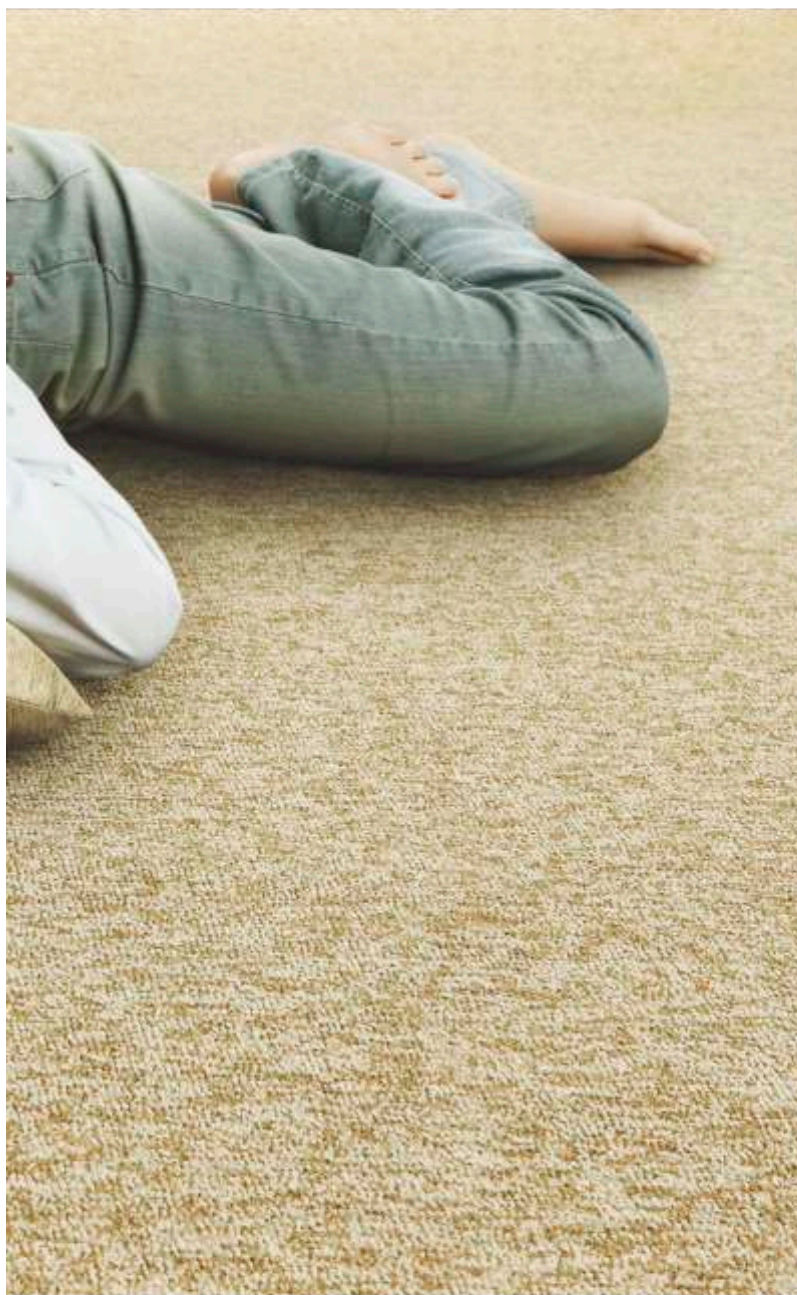

Camurça 08.01.9732
08.01.9832

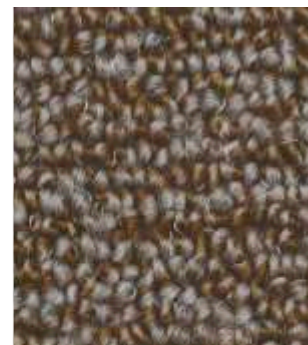

Havana 08.01.9746
08.01.9846

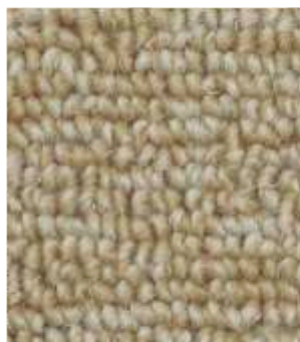

Areia 08.01.9751
08.01.9851



Cacau 08.01.9782
08.01.9882



Prata 08.01.9727
08.01.9827



Grafite 08.01.9777
08.01.9877

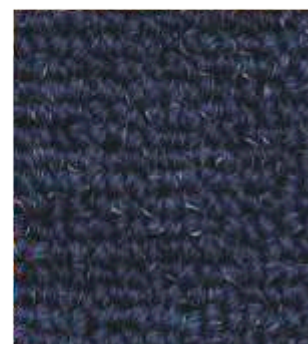

Indigo 08.01.9733
08.01.9833

Itapuã[®]

Peças: 3,00m x 50,00m
Venda em Cortes

Sistema de fabricação: Tufting
Fio Poliéster pós-consumo
Superfície: bouclê
Altura total: 6mm
Altura de superfície: 5mm

Composição média

Superfície: 100% Poliéster
Base primária: 100% Polipropileno

Indicação de tráfego:
Comercial Moderado (COM3)

Flamabilidade: Não propagante – normas NBR 11232/90 (Pastilha) - ASTM D2859 (Pill Test)
Reação ao fogo: Classe III-A (piso) normas ASTM E648 (equivalente a NBR 8660)
ASTM E662

Itapuã Master[®]

Dublado

Peças: 3,00m x 50,00m
Venda em Cortes

Sistema de fabricação: Tufting
Fio Poliéster pós-consumo
Superfície: bouclê
Altura total: 7mm
Altura de superfície: 5mm

Composição média

Superfície: 100% Poliéster
Base primária: 100% Polipropileno
Base secundária: 100% Polipropileno

Indicação de tráfego:
Comercial Moderado (COM3)



GREEN LABEL PLUS PÓS-CONSUMO GARANTIA

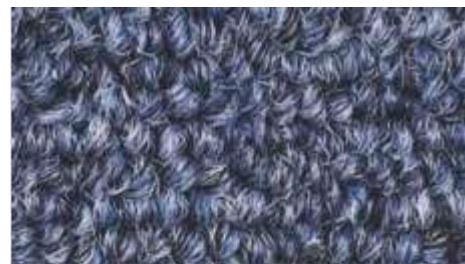

Celeste 08.01.8633

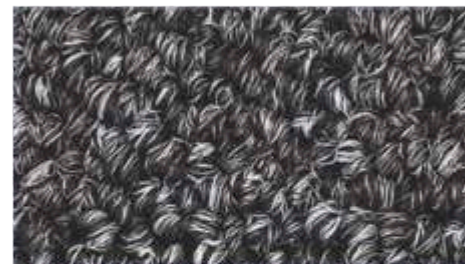

Cinza Grafite 08.01.8677

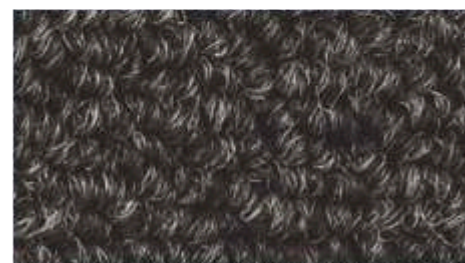

Ônix 08.01.8687

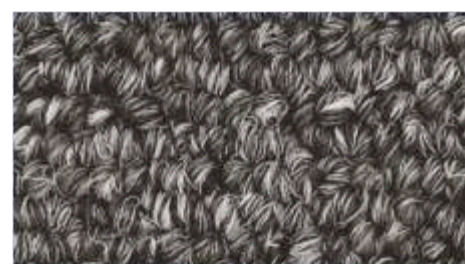

Cinza Mescla 08.01.8657

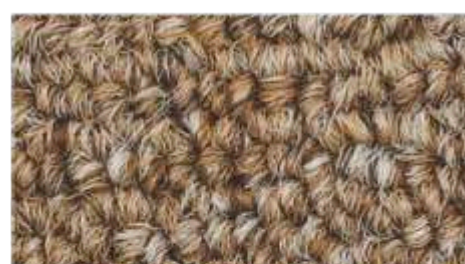

Amêndoa 08.01.8661

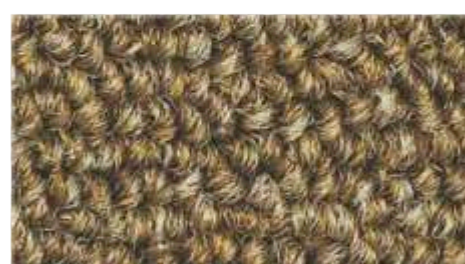

Tabaco 08.01.8656

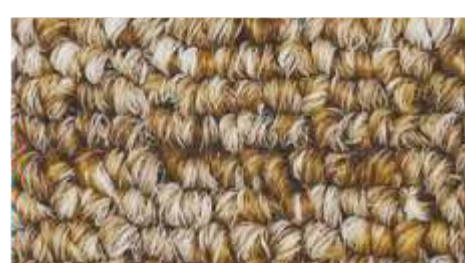

Areia 08.01.8611



Peças: 3,00m x 30m | Venda em cortes

Sistema de fabricação: Tufting

Superfície: Bouclé

Altura total: 5,5mm

Altura de superfície: 3,5mm

Composição média

Superfície: 100% Polipropileno - Fio Solution Dyed Roselan® Fiber

Base primária: 100% Polipropileno

Base secundária: 100% Polipropileno

Indicação de tráfego: Comercial Alto (COM 4)

Flamabilidade: Não propagante

normas NBR 11232/90 (Pastilha) - ASTM D2859 (Pill Test)

Reação ao fogo: Classe IV-A (piso)

normas ASTM E648 (equivalente a NBR 8660) - ASTM E662

Titan Frise®

Carpete Residencial



Bege 08.22.8921



Areia 08.22.8931



Marajó 08.22.8922



GREEN LABEL PLUS PÓS-CONSUMO GARANTIA

Peças: 3,00m x 40m | Venda em cortes

Sistema de fabricação: Tufting

Superfície: Veludo Frisado

Altura total: 12mm

Altura de superfície: 10mm

Composição média

Superfície: 100% Poliéster Pós-consumo

Base primária: 100% Polipropileno

Base secundária: 100% Polipropileno

Indicação de tráfego: Residencial Moderado (C3)

Flamabilidade: Não propagante

normas NBR 11232/90 (Pastilha) - ASTM D2859 (Pill Test)

Reação ao fogo: Classe III-A (piso)

normas ASTM E648 (equivalente a NBR 8660) - ASTM E662



Cádiz 08.01.6361

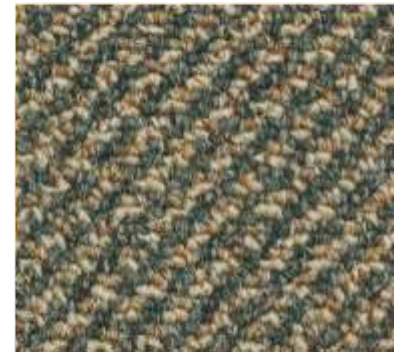

Jade 08.01.6324

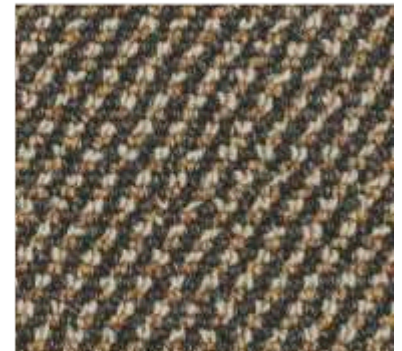

Tabaco 08.01.6381

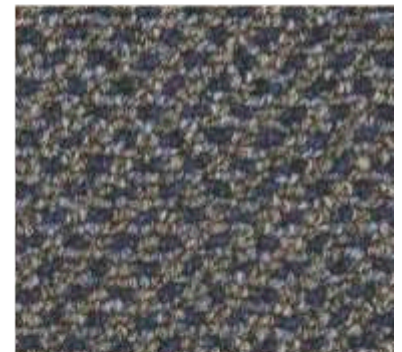

Índigo 08.01.6333



Cinza 08.01.6347



Peças: 3,00m x 30m | Venda em cortes

Sistema de fabricação: Tufting Cross Over

Superfície: Bouclé

Altura total: 5,5mm

Altura de superfície: 3,5mm

Composição média

Superfície: 100% Polipropileno - Fio Solution Dyed Roselan[®] Fiber

Base primária: 100% Polipropileno

Base secundária: 100% Polipropileno

Indicação de tráfego: Comercial Alto (COM4)

Flamabilidade: Não propagante

normas NBR 11232/90 (Pastilha) - ASTM D2859 (Pill Test)

Reação ao fogo: Classe V-A (piso)

normas ASTM E648 (equivalente a NBR 8660) - ASTM E662

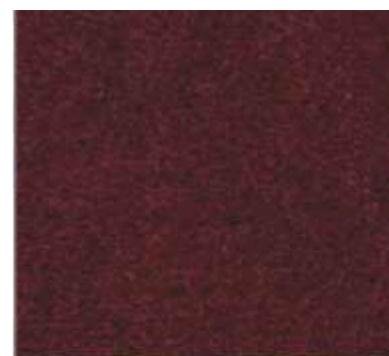

Vermelho 05.00.1005

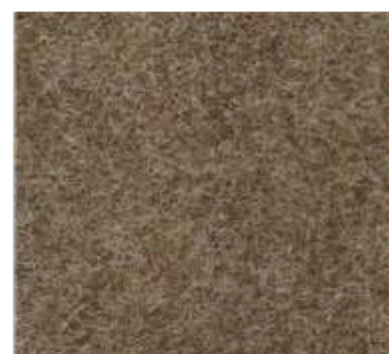

Camurça «N» 05.00.1061

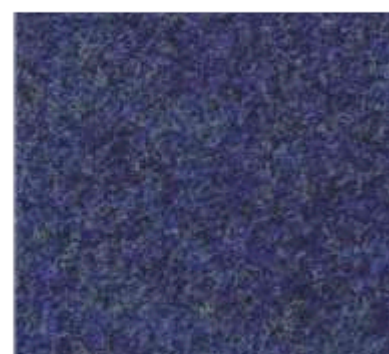

Anil 05.00.1023

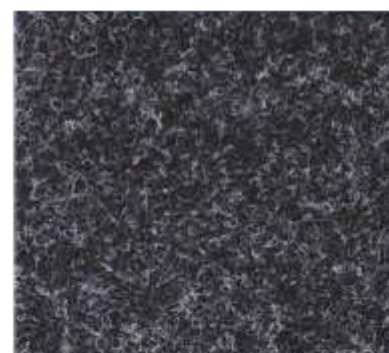

Grafite 05.00.1008



Prata 05.00.1047



GREEN LABEL PLUS PÓS-CONSUMO

Peças: 2,00m x 40m

Sistema de fabricação: Agulhado horizontal (triplamente agulhado)

Superfície: Tok plano

Altura total: 4,5mm

Composição média

Superfície: 100% Poliéster pós-consumo

Base: 50% Poliéster 50% Juta

Indicação de tráfego: Comercial Intenso (COM5)

Flamabilidade: Não propagante

norma - ASTM D2859 (Pill Test)

Reação ao fogo: Classe IV-A (piso)

normas ASTM E648 (equivalente a NBR 8660) - ASTM E662

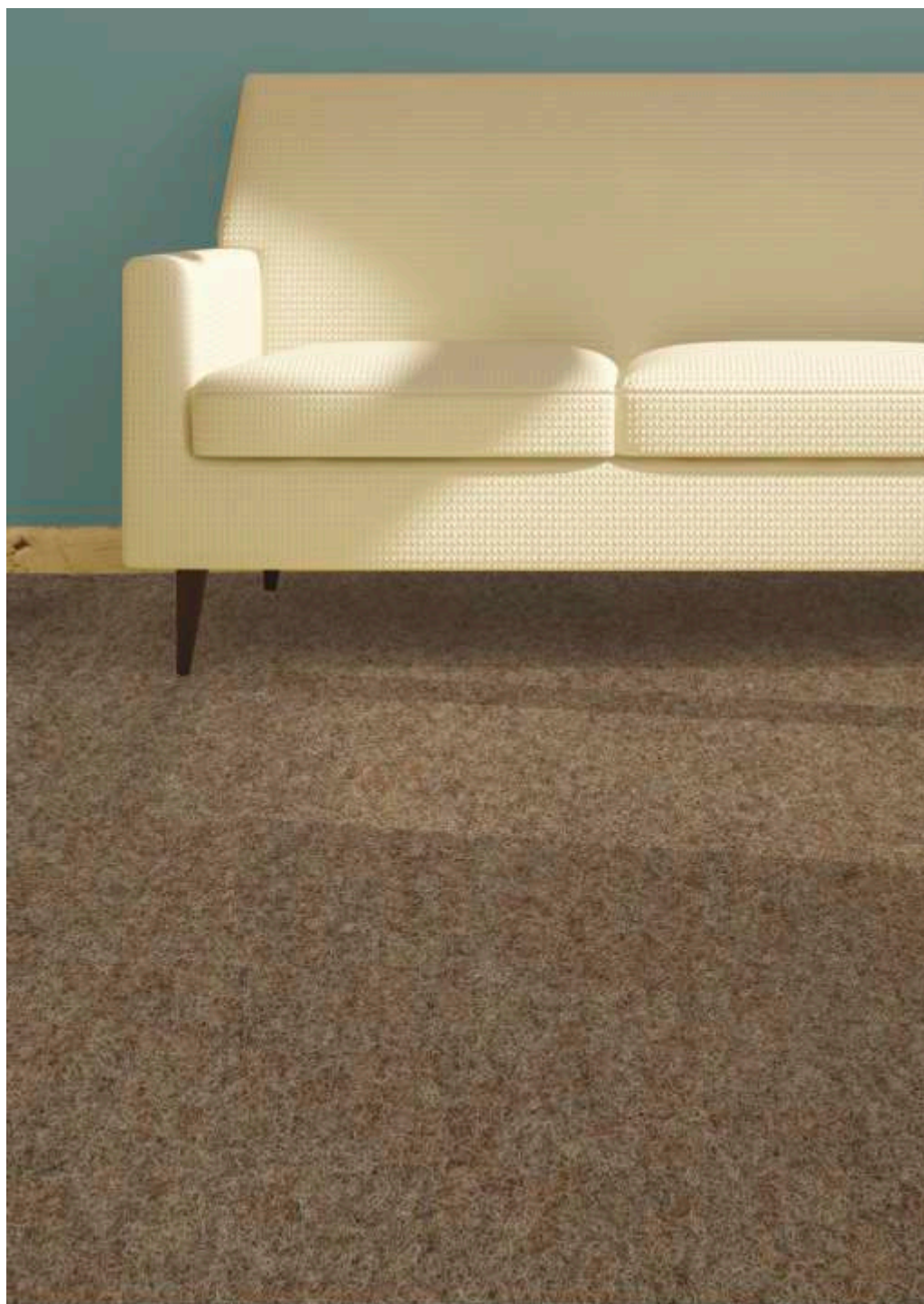

Amêndoa 05.00.4110



Tabacco 05.00.4109



Castor 05.00.4112



Grafite 5.00.4108



GREEN LABEL PLUS PÓS-CONSUMO

Peças: 2,00m x 50m

Sistema de fabricação: Agulhado

Superfície: Tok plano

Altura total: 4,0mm

Composição média

Superfície: 100% Poliéster pós-consumo

Indicação de tráfego: Residencial Moderado (C3)

Flamabilidade: Não propagante
norma - ASTM D2859 (Pill Test)

Loop[®]

Carpete Residencial

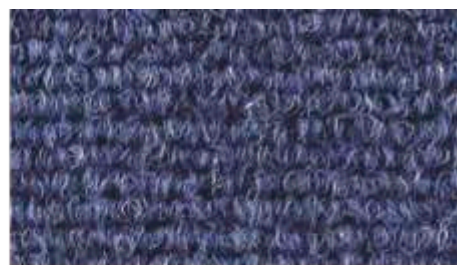
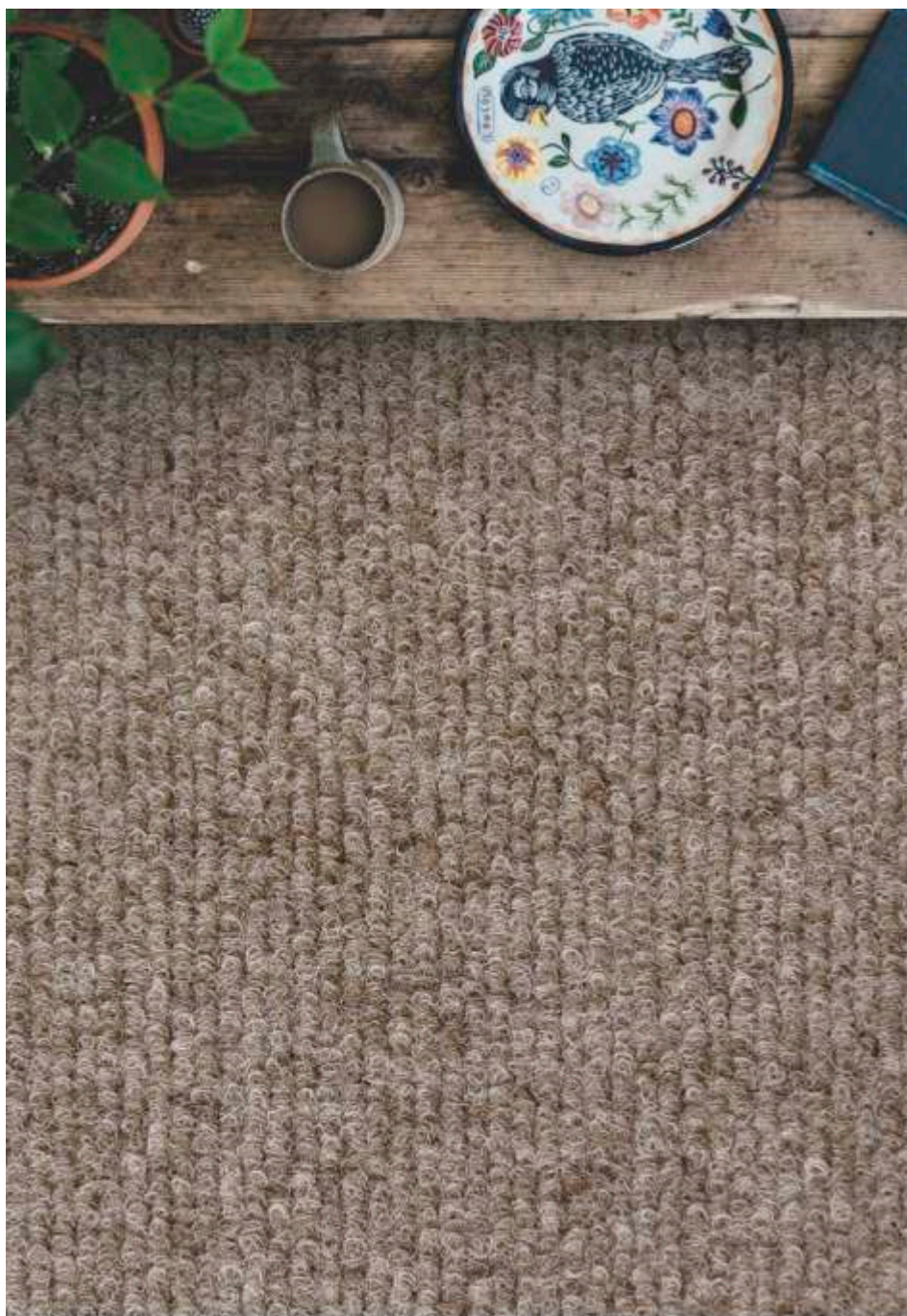

Azul Médio 05.01.4583



Cuiabá Export 05.01.4501

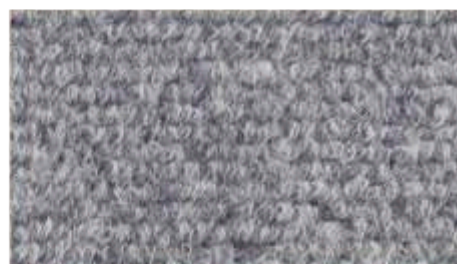

Cinza Gris 05.01.4523



Círus Export 05.01.4506



Prata 05.01.4547



Grafite 05.01.4567



Chumbo 05.01.4557



GREEN LABEL PLUS PÓS-CONSUMO

Peças: 2,00m x 50m

Sistema de fabricação: Agulhado

Superfície: Relevo plano

Altura total: 4,0mm

Composição média

Superfície: 100% Poliéster pós-consumo

Indicação de tráfego: Residencial Moderado (C3)

Flamabilidade: Não propagante

norma - ASTM D2859 (Pill Test)

Reação ao fogo: Classe II-A (parede)

normas NBR 9442 - ASTM E662



Grafite 05.00.4908



Preto 05.00.4997



Bege 05.00.4911

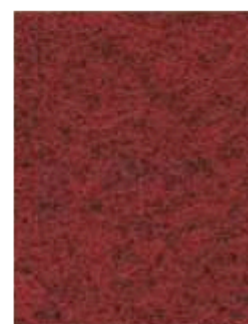

Vermelho Export
05.00.4935

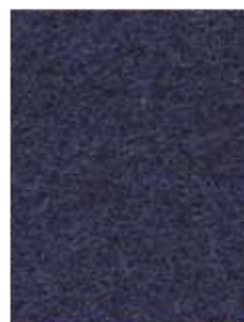

Azul Royal 05.00.4973



Musgo 05.00.4944



Tabaco 05.00.4909

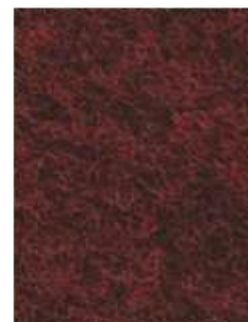

Vermelho 05.00.4945



GREEN LABEL PLUS PÓS-CONSUMO

Peças: 2,00m x 75m

Sistema de fabricação: Agulhado

Superfície: Tok plano

Altura total: 3,0mm

Composição média

Superfície: 100% Poliéster pós-consumo

Indicação de tráfego: Residencial Leve (C2)

Flamabilidade: Não propagante - norma - ASTM D2859 (Pill Test)

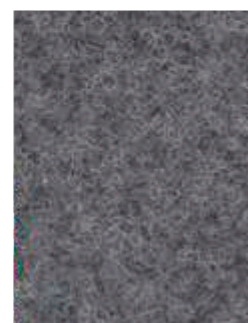

Cinza 05.00.4907

Vinílicos



Vinílicos TECNOLOGIA

Extra Protection

Dura, embeleza, protege

Usar as melhores camadas de desgaste faz a diferença e são fundamentais para o desempenho do piso. É por isso que nossos produtos são feitos com a nossa camada de desgaste mais resistente - o Extra Protection.

O Extra Protection é um método de revestimento duplo que adiciona força extra ao eventual desgaste (abrasão) e a umidade através da adição de cristais de óxido de alumínio em nossa proteção de uretano, dando-lhe um dos melhores acabamentos da indústria.

SPC

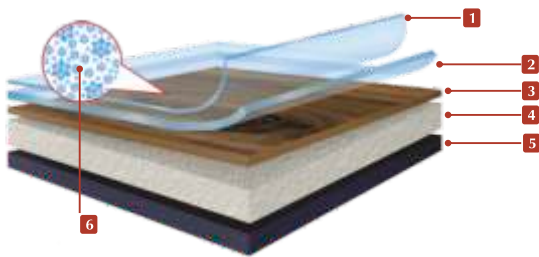

- 1 Camada curada de ultravioleta de uretano líquido com cristais de óxido de alumínio para uma maior durabilidade.
- 2 Capa de uso.
- 3 Camada de Impressão.
- 4 Camada núcleo SPC (Stone Polymer Composite).
- 5 Camada base de espuma.
- 6 Cristais de óxido de alumínio.

LVT

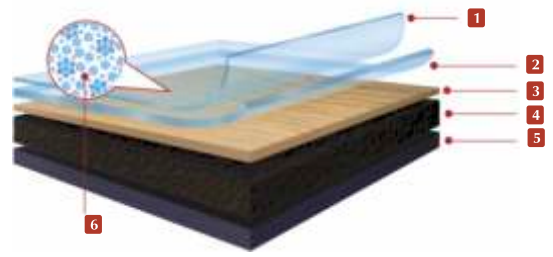

- 1 Camada curada de ultravioleta de uretano líquido com cristais de óxido de alumínio para uma maior durabilidade.
- 2 Capa de uso.
- 3 Camada de Impressão.
- 4 Camada base.
- 5 Camada de equilíbrio.
- 6 Cristais de óxido de alumínio.

SPC - Stone Polymer Composite.

Resistente à água com estrutura celular fechada, não absorve umidade e não promove o crescimento de mofo. Possui uma base de espuma que garante maior conforto e melhor acústica. Tecnologia de encaixe 5G Fold Down que dá uma melhor fixação e agilidade na instalação. Pode ser instalado por cima de todos os tipos de sub-pisos e pavimentos de superfície dura.

LVT - Luxury Vinyl Tile.

O vinílico é uma categoria de piso que está em rápido crescimento devido aos seus belos desenhos, funcionalidade diversa e acessibilidade. Com a nossa experiência e qualidade comprovada, Pisos Vinílicos Tapetes São Carlos é a escolha certa.



Certificação Floorscore®

É atribuída a pisos que contribuem para a boa qualidade do ar devido a baixa emissão de gases orgânicos voláteis presentes em ambientes indoor.

Este selo contribui para pontuação no LEED - Leadership in Energy and Environmental Design.

Seu tapete pode ser lavado.

Aspire o tapete.



Elimine as manchas.



Umedeça totalmente a superfície.



Dilua o detergente líquido neutro em água. Aplique-o uniformemente na superfície do tapete.



Escove a superfície no sentido do pelo com uma escova de cerdas macias. Redobre os cuidados na superfície do tipo Shag (pelos altos).



Não use escova rotativa tipo enceradeira.



Não deixe de molho. Enxague, retirando todo o detergente. Retire o máximo de umidade (pode utilizar aspirador para líquido).



Enrole e coloque-o na posição vertical para escorrer o excesso de água sem torcer. Não coloque em varal para não vincar. Seque-o estendido na posição horizontal.



Atenção:

Antes de qualquer procedimento, leia atentamente a etiqueta do tapete.

Informações Gerais



ALERGIA

Os carpetes e tapetes produzidos com fibras sintéticas não favorecem o desenvolvimento de fungos e ácaros, desde que sejam observadas a limpeza e a manutenção adequadas. No caso de produtos com tratamento antiácaro, diminui-se ainda mais a concentração destes alérgenos e, conseqüentemente, reduz os índices de alergia por poeira doméstica.



SEGURANÇA

A utilização de carpete reduz a incidência de acidentes causados por escorregões e quedas. Sua capacidade de amortecer impactos é muito superior a de outros tipos de revestimentos.



FLAMABILIDADE

Os carpetes e tapetes produzidos com fibras sintéticas, testados em condições normais e atendendo às normas ASTM 2859 e NBR 11232/90, não propagam chamas.



CONTENTORES DE SUJEIRAS

O uso de capacho, dependendo de seu tamanho, pode reduzir em 70% os resíduos de sujeira trazido pelos calçados. Para manter essa eficiência, os capachos devem ser limpos e trocados periodicamente de acordo com a sujidade.



ISOLAMENTO TÉRMICO

As propriedades das fibras utilizadas na fabricação dos tapetes e carpetes não alteram a temperatura dos ambientes, proporcionando, inclusive, economia de energia nos locais que possuem aparelho de ar condicionado.



ISOLAMENTO ACÚSTICO

Sua capacidade de absorver sons (vozes, música, passos) é 10 vezes superior a de outros revestimentos de piso, proporcionando maior aconchego aos ambientes.

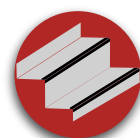

PROTECTOR DE DEGRAU

É obrigatória a utilização de protetores / testeira em degraus de escadas.



CONFORTO

Os tapetes e carpetes proporcionam conforto e maciez ao caminhar, reduzindo sensivelmente a fadiga. Aliam confortos acústico, visual e térmico aos ambientes.



BASE SECUNDÁRIA (action back)

Os carpetes e tapetes que possuem esta base oferecem maior resistência, além de maior estabilidade dimensional.



BASE SECUNDÁRIA DE «NÃO TECIDO»

Proporciona maior conforto ao uso, conferindo maior qualidade.



MANUTENÇÃO E LIMPEZA

Recomendamos que a limpeza seja feita com uso de um bom aspirador (em dias alternados ou diariamente, dependendo da sua intensidade de tráfego), utilizando a parte lisa do bocal de sucção do aspirador. Caso haja necessidade de limpeza profunda, recomendamos contato com empresa especializada. Conservação e limpeza: Lavagem a mão | não alvejar | secar na horizontal | não passar a ferro | Não limpar a seco | limpeza a úmido profissional.



PROTEÇÃO (SOIL RESISTS)

Os carpetes que possuem o tratamento SOIL RESISTS são mais resistentes às poeiras secas e às partículas sólidas, facilitando a limpeza e a conservação.



PLACA DE ACRÍLICO PARA USO SOB CADEIRAS DE RODÍZIO

A utilização de protetor de carpete e tapete é obrigatória nos ambientes que utilizam cadeiras de rodízios, como home office, e principalmente em escritórios. Esta utilização garantirá um melhor desempenho do carpete e do tapete e é condição indispensável para validade da garantia.



DESPRENDIMENTO EVENTUAL DE FIBRAS

Em alguns tapetes e carpetes, podem ocorrer o desprendimento de algumas fibras, resultante do próprio processo de fabricação, situação esta considerada normal e que pode ser amenizada com o uso do aspirador de pó. Esta operação não afetará a beleza e a performance do seu produto.

PREVENÇÕES NOS CÁLCULOS E ORÇAMENTOS DE CARPETES:

As mantas devem ser da mesma partida de produção e devem ser instaladas sempre no mesmo sentido de direção, com o menor número de emendas possível, (as emendas devem estar sempre nos cantos e fora da área de tráfego). **IMPORTANTE:** conferir as medidas no local onde vai ser instalado o carpete.

PREPARAÇÃO DO PISO: este só deve ser considerado pronto para receber o carpete quando estiver plano, firme, estável, limpo e seco (colocação colocada).

OS SERVIÇOS E GARANTIA DE COLOCAÇÃO SÃO DE RESPONSABILIDADE DO REVENDEDOR E/OU INSTALADOR.

As Informações Técnicas deste catálogo são orientativas. Reservamo-nos o direito de alterá-las de acordo com as necessidades técnicas e/ou de mercado.

Com o constante aprimoramento tecnológico os produtos poderão sofrer alterações em suas características técnicas, não afetando sua qualidade.

Diferentes lotes de produção podem apresentar variações de composição e tonalidade. A garantia de colocação | instalação é de responsabilidade do revendedor e/ou instalador. Poderá haver uma variação na espessura / altura conforme norma interna NTSC +/- 10%. Produto não reciclável - destinação final em aterro industrial.

Representantes

AC | ACRE

EVANDRO PEREIRA CANGUSSU
Cel: (69) 99955-5111 | 99981-5900

AL | ALAGOAS

FRANCISCO TARTARO FILHO
Cel: (79) 98807-7515

AP | AMAPÁ

LUIZ CLÁUDIO DIAS DE LIMA
Cel: (91) 99146-0868

AM | AMAZONAS

SHIRLEY RIBEIRO DE SOUZA
Cel: (92) 98127-2346

BA | GRANDE SALVADOR E LITORAL NORTE

FABRIZIO SERRA SANTOS
Cel: (71) 99415-3715

BA | INTERIOR

ERIC CHAVES
Cel: (77) 98822-2255

CE | CEARÁ

OMAR M. COELHO
Cel: (85) 99944-4531
OMAR FILHO
Cel: (85) 99987-3052

DF | DISTRITO FEDERAL

EDUARDO SOUZA A. de ALMEIDA
Cel: (62) 99266-1431

ES | ESPÍRITO SANTO

ADIB BITTAR
Cel: (27) 99969-4532 | (27) 99947-0121

GO | CENTRO e NORTE

EDUARDO SOUZA A. de ALMEIDA
Cel: (62) 99266-1431

GO | SUL

EDSON FRANCO
Cel: (62) 99266-0137 | (62) 99969-8040

MA | MARANHÃO

PAULO VELOSO
Cel: (98) 98610-4999

MT | INTERIOR

PAULO VERCELINO
Cel: (67) 99981-3248
MARCELO VERCELINO
Cel: (67) 99609-5214

MT | CUIABÁ e VÁRZEA GRANDE

MARIA JOSÉ LOBO
Cel: (65) 98445-3525

MS | MATO GROSSO do SUL

PAULO VERCELINO
Cel: (67) 99981-3248
MARCELO VERCELINO
Cel: (67) 99609-5214

MG | TRIÂNGULO MINEIRO e ALTO PARANAÍÁ

JÚNIO SILVA
Cel: (34) 99198-6201
DANIEL C. SILVA
Cel: (34) 99904-7334

MG | NORTE, VALE do AÇO e VALE do RIO DOCE

FRANÇOIS JAHEL
Cel: (33) 98835-9581 | (33) 99989-3162
PEDRO AUGUSTO
Cel: (33) 98835-9582
DIOGO JAHEL
Cel: (33) 99144-6808

MG | BELO HORIZONTE e ZONA DA MATA

HUGO do AMARAL
Cel: (31) 99954-7004

MG | CIRCUITO das ÁGUA, SUL e CENTRO OESTE

MARCELO da SILVA
Cel: (35) 98426-4477 | (35) 99985-5821

PA | BELÉM e GRANDE BELÉM

LUIZ CLÁUDIO DIAS DE LIMA
Cel: (91) 99146-0868

PA | SUL

DAVI PEREIRA
Cel: (63) 99978-3177

PB | PARAÍBA

GILBERTO CAVALCANTE LEITE
Cel: (84) 99919-9769

PR | SUDOESTE e OESTE

NADIR de FRAGA | JANETE de FRAGA
Cel: (46) 99973-8297

PR | CURITIBA e GRANDE CURITIBA

ELSON MENDES
Cel: (41) 99973-0099
LARISSA
Cel: (41) 99723-3944

PR | NORTE

APARECIDO ROBERTO da COSTA
Cel: (43) 98426-3399 | (43) 99961-6802

PE | PERNAMBUCO

GILBERTO CAVALCANTE LEITE
Cel: (84) 99919-9769

PI | PIAUÍ

PAULO VELOSO
Cel: (98) 98121-0170 | (98) 98125-4999

Representantes

RJ | GRANDE RIO (lojas de móveis)
MAURY TEIXEIRA MOYSÉS
Cel: (21) 99209-4433

**RJ | GRANDE RIO
(cama, mesa, banho e decoração)**
ABÍLIO PEREIRA da SILVA
Cel: (21) 99986-0717

RJ | INTERIOR
SÉRGIO UCHOA
Cel: (21) 99266-0730 | (21) 98771-2710

RN | RIO GRANDE do NORTE
GILBERTO CAVALCANTE LEITE
Cel: (84) 99919-9769

RS | INTERIOR
VÍTOR JOSÉ MARTINI
Cel: (51) 99984-2276
THIAGO MARTINI
Cel: (51) 99919-1511

**RS | GRANDE PORTO ALEGRE | CAXIAS DO SUL
FARROUPILHA | GRAMADO | CANELA
SALVADOR DO SUL | MONTENEGRO**
FABIANO BARROS
Cel: (51) 99917-6561
RAQUEL SALDANHA
Cel: (51) 99993-6001

RO | RONDÔNIA
EVANDRO PEREIRA CANGUSSU
Cel: (69) 99955-5111 | 99981-5900

RR | RORAIMA
SHIRLEY RIBEIRO DE SOUZA
Cel: (92) 98127-2346

SC | GRANDE FLORIANÓPOLIS E SUL
EZEQUIEL L. PANINI | MICHELE C. PANINI
Cel: (47) 98403-7235
MICHELE C. PANINI
Cel: (48) 99849-4767

SC | OESTE
CLÁUDIO VIEIRA
Cel: (47) 98406-2003

SC | VALE do ITAJAÍ e ALTO VALE
RICARDO dos SANTOS
Cel: (47) 99117-2954

SP | AUTOMOTIVO - BRASIL
MARCOS PAULO SETTI
Cel: (11) 97855-2701

SP | INSTITUCIONAL - CAPITAL
ANA MARIA APOVIAN
Cel: (11) 99154-3559 |
NAYRI C. APOVIAN
Cel: (11) 99938-4768

SP | MOVELARIA - CAPITAL
JOÃO ROBERTO | RAPHAEL CORDEIRO
Cel: (11) 98584-9804

SP | CAPITAL
JOÃO CORDARO NETO
Cel: (11) 95577-2600

SP | CAPITAL
ZILMAR JUNIOR
Cel: (11) 99996-2123

SP | GRANDE SÃO PAULO
THIAGO dos SANTOS
Cel: (11) 94021-0323

**SP | SÃO PAULO | ABC | BAIXADA SANTISTA
MOGI das CRUZES | SUZANO**
DIVAL BUENSE
Cel: (11) 99666-8967
CARLA BUENSE
Cel: (11) 99935-6966

SP | SOROCABA e VALE do RIBEIRA
EDUARDO JOSÉ PEREIRA de LIMA
Cel: (15) 99789-1660

SP | SOROCABA e VALE do PARAÍBA
TÉRCIO
Cel: (15) 97177-5188

SP | INTERIOR - CENTRAL
AMAURI SÉRGIO MEIRA
Cel: (11) 99781-8264
JOÃO PAULO I. MEIRA
Cel: (11) 99761-3744

SP | INTERIOR - NORTE e OESTE
LAURIBERTO DERIGGI
Cel: (16) 98133-7967
JULIANA DERIGGI LOPES
Cel: (16) 98148-7292
ANGELO LOPES
Cel: (16) 98148-7295

SP | CENTRO OESTE e SUDESTE
MARIANA SCARABELI BARBOSA
Cel: (14) 99797-8085

SP | CENTRO e LESTE (carpetes)
AIRTON dos SANTOS
Cel: (11) 98193-8310

SE | SERGIPR
FRANCISCO TARTARO FILHO
Cel: (79) 98807-7515

TO | TOCANTINS
DAVI PEREIRA
Cel: (63) 99978-3177

VINÍLICOS
LEANDRO ALENCAR JACINTO
Cel: (16) 99193-7170
(16) 3509-4000 | 3362-4000



São para sempre.

Tapetes São Carlos
Rua Miguel Giometti, 340 | São Carlos | SP | Brasil | CEP 13.560-910
Telefones: 16 3362.4000 | 3509.4000
www.tapetessaocarlos.com.br

